

INQUADRAMENTO GENERALE

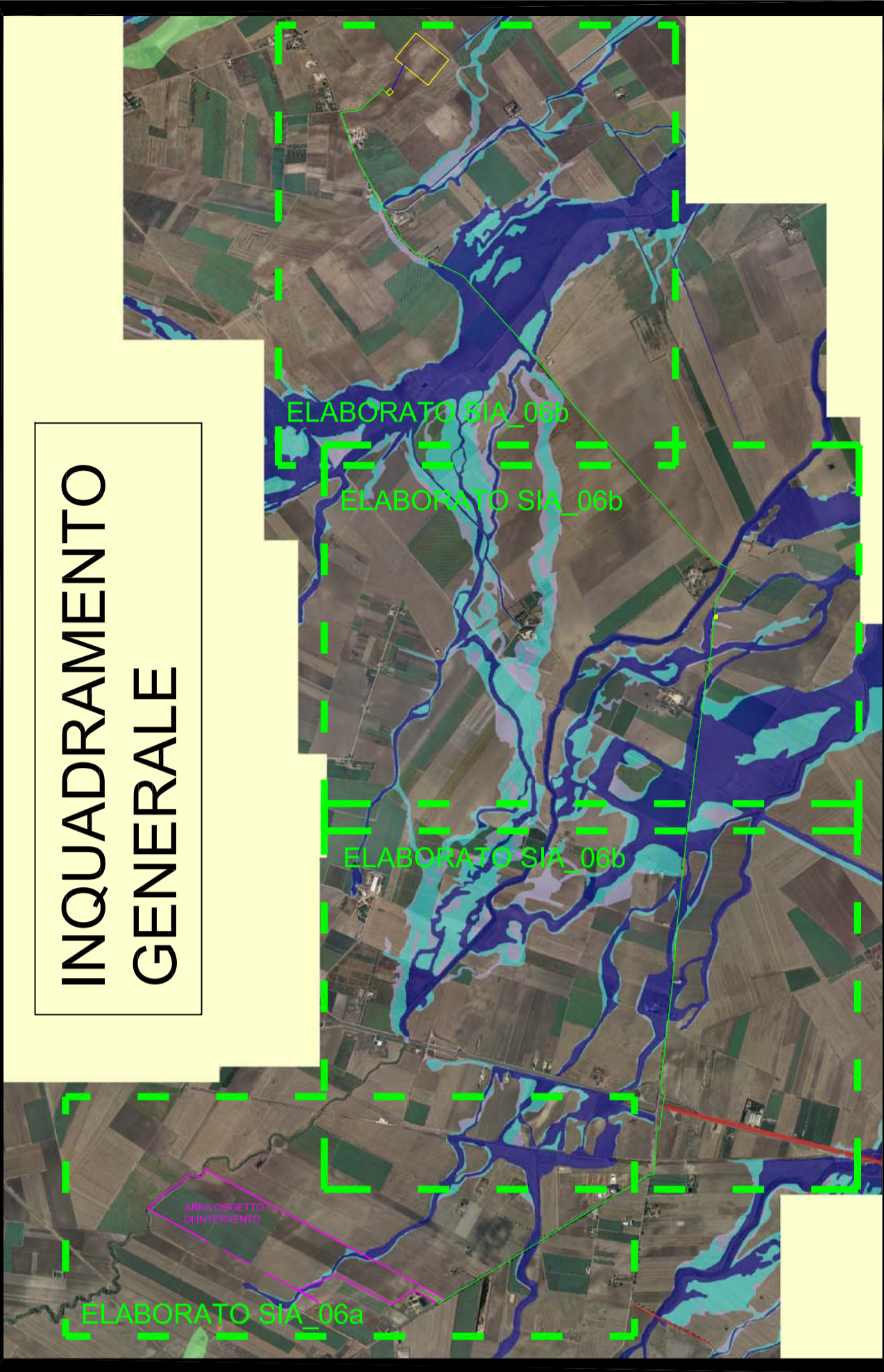

Pericolosità e Rischio

- Peric. Geomorf.**
- media e moderata (PG1)
 - elevata (PG3)
- Peric. Idraulica**
- bassa (BP)
 - alta (AP)
- Rischio**
- R1
 - R3

LEGENDA

- AREA IMPIANTO AGRIVOLTAICO
- LINEA ELETTRICA MT
- LINEA ELETTRICA AT
- SOTTOSTAZIONE
- CABINA DI SEZIONAMENTO

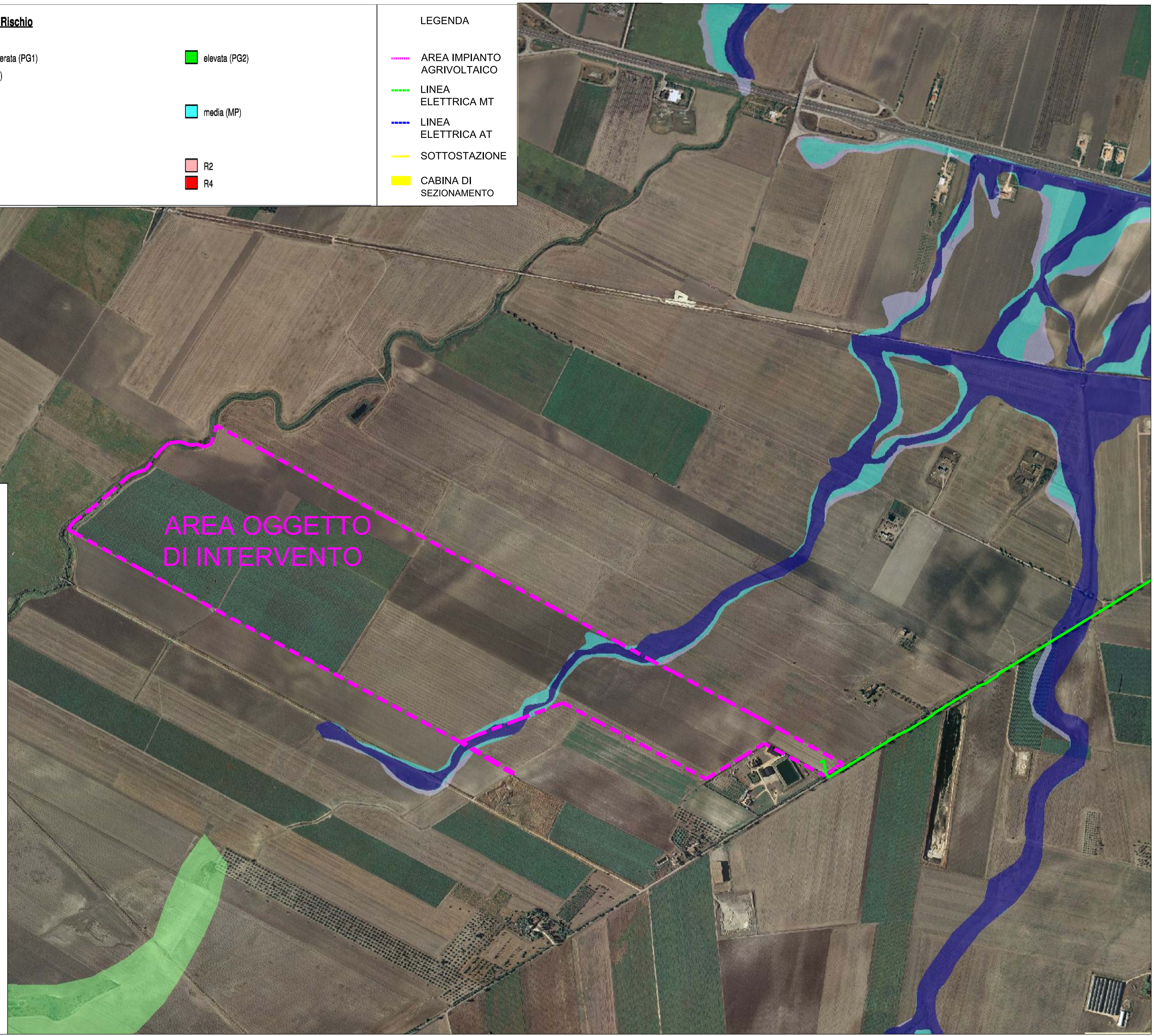

AREA OGGETTO DI INTERVENTO

<p>AGROVOLTAICO "VACCARELLA"</p> <p>Progetto per la costruzione e l'esercizio di un impianto agrovoltaiico per la produzione di energia elettrica da fonte fotovoltaica e delle relative opere ed infrastrutture connesse, della potenza elettrica di 44,5056 MW DC e 36,0000 MW AC, con contestuale utilizzo del terreno ad attività agricola di qualità, apicoltura e attività sociali, da realizzare nel Comune di Lucera (FG) in località "Vaccarella"</p>					
<p>STUDIO DI IMPATTO AMBIENTALE</p>					
<p>Proponente dell'impianto FV:</p> <p>ILOS INE VACCARELLA S.R.L. A Company of ICS New Energy S.p.A. INE VACCARELLA S.r.l. Via C. D'Ambrosio n. 6, 71016, San Severo (FG) PEC: inevaccarellasrl@legalmail.it</p>	<p>Gruppo di progettazione:</p> <p>Ing. Giovanni Montanarella - progettazione generale e progettazione elettrica Arch. Giuseppe Pulizzi - progettazione generale e coordinamento gruppo di lavoro Ing. Salvatore Di Croce - progettazione generale, studi e indagini idrologiche e idrauliche Dott. Arturo Urso - studi e progettazione agronomica Ing. Angela Cuonzo - studio d'impatto ambientale e analisi territoriale Geom. Donato Lensi - studio d'impatto ambientale e rilievi topografici Dott. Geologo Baldassarre Franco La Tessa - studi e indagini geologiche, geotecniche e sismiche Dott.ssa Archeologa Paola Guacci - studi e indagini archeologiche Ing. Silvio Gattieri - valutazione d'impatto acustico</p>				
<p>Proponente del progetto agronomico e Coordinatore generale e progettazione:</p> <p>m2 energia M2 ENERGIA S.r.l. Via C. D'Ambrosio n. 6, 71016, San Severo (FG) m2energia@gmail.com - m2energia@pec.it +39 0882 600963 - 340.8533113</p>	<p>Elaborato redatto da:</p> <p>Ing. Angela Ottavia Cuonzo Ordine degli Ingegneri - Provincia di Foggia - n. 2653</p> <p>Geom. Donato Lensi Collegio dei Geometri - Provincia di Foggia - n. 2323</p> <p>Spazio riservato agli uffici:</p>				
<p>SIA</p>	<p>TITOLO elaborato: Tavola vincoli PAI - tav. a</p> <p>CODICE elaborato: SIA_06A</p>				
<p>N. progetto: FG0LU01</p> <p>Redatto il: 13/09/2021</p>	<p>N. commessa:</p> <p>Revis. 01 del: 11/10/2021</p>	<p>Codice pratica:</p> <p>Revis. 02 del:</p>	<p>Protocollo:</p> <p>Revis. 03 del:</p>	<p>Scala:</p> <p>Verificato il:</p>	<p>Formato di stampa: A4</p> <p>Approvato il:</p> <p>Nome_file o identificatore: FG0LU01_SIA_06A</p>