

FORME ED ELEMENTI LEGATI ALL'IDROGRAFIA SUPERFICIALE

- | | |
|---|---|
| <ul style="list-style-type: none"> Corso d'acqua Corso d'acqua obiterato Recapito finale di bacino endoreico Sorgenti Canali lagunari Cartografia di base | <ul style="list-style-type: none"> Corso d'acqua episodico Corso d'acqua tombato AREA IMPIANTO AGRIVOLTAICO LINEA ELETTRICA MT LINEA ELETTRICA AT SOTTOSTAZIONE CABINA DI SEZIONAMENTO |
|---|---|

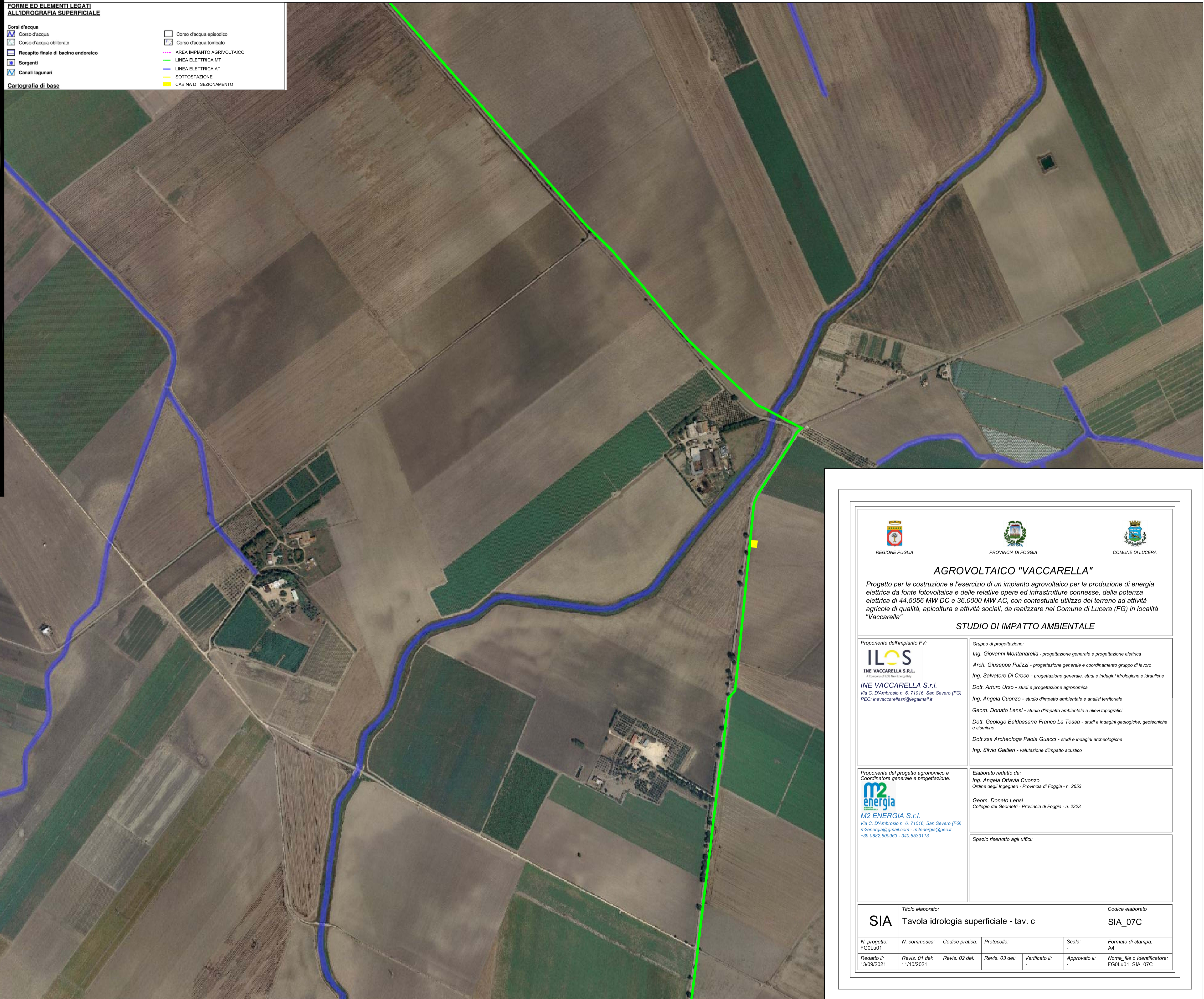

AGROVOLTAICO "VACCARELLA"
 Progetto per la costruzione e l'esercizio di un impianto agrovoltico per la produzione di energia elettrica da fonte fotovoltaica e delle relative opere ed infrastrutture connesse, della potenza elettrica di 44,5056 MW DC e 36,0000 MW AC, con contestuale utilizzo del terreno ad attività agricole di qualità, apicoltura e attività sociali, da realizzare nel Comune di Lucera (FG) in località "Vaccarella"

STUDIO DI IMPATTO AMBIENTALE

Proponente dell'impianto FV:
ILS
 INE VACCARELLA S.R.L.
 Via C. D'Ambrosio n. 6, 71016, San Severo (FG)
 PEC: inevaccarellasrl@legaimail.it

Gruppo di progettazione:
 Ing. Giovanni Montanarella - progettazione generale e progettazione elettrica
 Arch. Giuseppe Pulizzi - progettazione generale e coordinamento gruppo di lavoro
 Ing. Salvatore Di Croce - progettazione generale, studi e indagini idrologiche e idrauliche
 Dott. Arturo Urso - studi e progettazione agronomica
 Ing. Angela Cuonzo - studio d'impatto ambientale e analisi territoriale
 Geom. Donato Lensi - studio d'impatto ambientale e rilievi topografici
 Dott. Geologo Baldassarre Franco La Tessa - studi e indagini geologiche, geotecniche e sismiche
 Dott.ssa Archeologa Paola Guacci - studi e indagini archeologiche
 Ing. Silvio Galtieri - valutazione d'impatto acustico

Proponente del progetto agronomico e Coordinatore generale e progettazione:
m2 energia
 M2 ENERGIA S.r.l.
 Via C. D'Ambrosio n. 6, 71016, San Severo (FG)
 m2energia@gmail.com - m2energia@pec.it
 +39 0882.600963 - 340.8533113

Elaborato redatto da:
 Ing. Angela Ottavia Cuonzo
 Ordine degli Ingegneri - Provincia di Foggia - n. 2653

Geom. Donato Lensi
 Collegio dei Geometri - Provincia di Foggia - n. 2323

Spazio riservato agli uffici:

Titolo elaborato:		Codice elaborato:	
SIA Tavola idrologia superficiale - tav. c		SIA_07C	
N. progetto: FGLU01	N. commessa:	Codice pratica:	Protocollo:
Redatto il: 13/09/2021	Revis. 01 del: 11/10/2021	Revis. 02 del:	Revis. 03 del:
Scala: -		Verificato il: -	
Formato di stampa: A4		Approvato il: -	
Nome file o identificatore: FGLU01_SIA_07C			