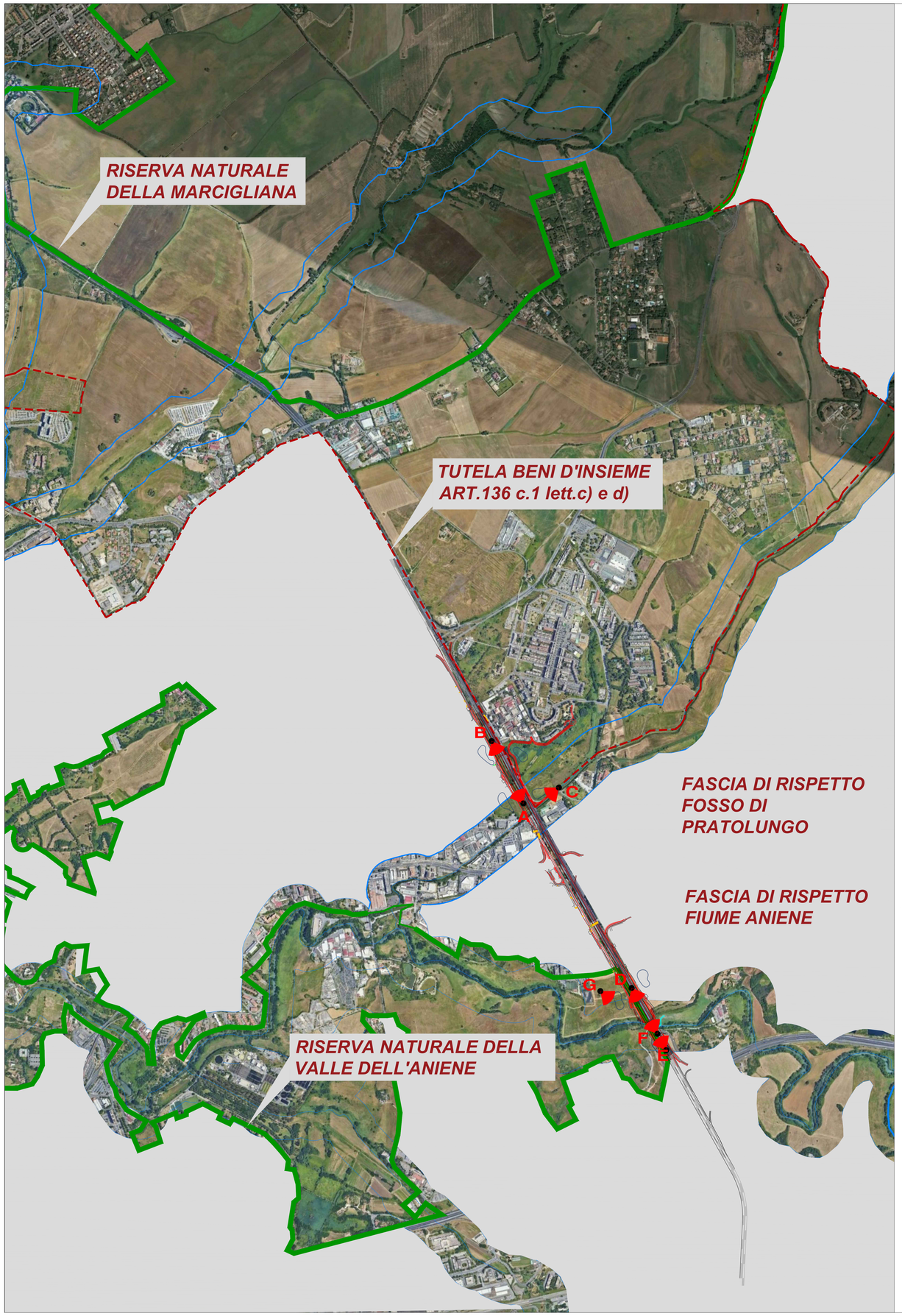

ANTE OPERAM

A

B

C

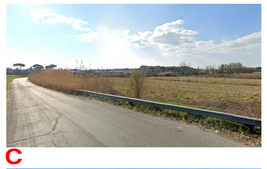

D

POST OPERAM

ANTE OPERAM

E

POST OPERAM

ANTE OPERAM

F

POST OPERAM

ANTE OPERAM

G

POST OPERAM

LEGENDA

INTERFERENZE CON AREE DICHIARATE DI NOTEVOLE INTERESSE PUBBLICO E AREE TUTELATE PER LEGGE ai sensi artt. 136 e 142 - D.Lgs 42/2004

lett. c) e d) beni d'insieme e vaste località con valore estetico tradizionale, bellezze panoramiche	
Fascia di tutela dei fiumi, torrenti, corsi d'acqua	
Perimetrazione parchi e riserve naturali	

KEY MAP

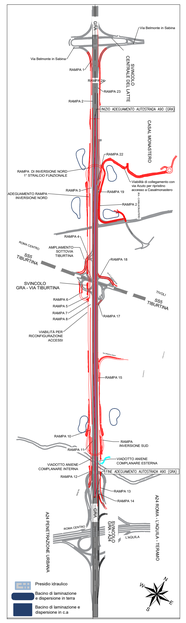

anas — *Direzione Progettazione e Realizzazione Lavori*

A90 GRANDE RACCORDO ANULARE DI ROMA (G.R.A.)
Intervento di potenziamento dello svincolo Tiburtina
1° stralcio funzionale (RM62)
e
Svincolo Tiburtina: Intervento di potenziamento dallo svincolo "Centrale del Latte" allo svincolo A24
2ª fase funzionale (RM105)

PROGETTO DEFINITIVO — COD. RM 105

PROGETTAZIONE: R.T.I.: PROGIN S.p.A. (capogruppo mandataria)
CREW Cremonesi Workshop S.r.l - TECNOSISTEM S.p.A
ART Risorse Ambiente Territorio S.r.l - ECOPLAME S.r.l.

RESPONSABILE INTEGRAZIONE PRESTAZIONI SPECIALISTICHE:
Dott. Ing. Antonio GRIMALDI (Progin S.p.A.) — GRIMALDI ANTONIO 17.11.2022 GMT+01:00

PROGETTISTA FIRMATARIO:
Dott. Ing. Lorenzo INFANTE (Progin S.p.A.)
Ordine degli Ingegneri della Provincia di Salerno n. 3446 — INFANTE LORENZO 21.07.2022 14:47:25 GMT+01:00

RESPONSABILE STUDIO IMPATTO AMBIENTALE
Dott. Arch. Salvatore SCOPPETTA (Progin S.p.A.)

IL GEOLOGO:
Dott. Geol. Giovanni CARRA (ART Ambiente Risorse e Territorio S.r.l.)
Ordine dei Geologi Regione Emilia Romagna n. 643 A

IL COORDINATORE PER LA SICUREZZA IN FASE DI PROGETTAZIONE:
Dott. Ing. Michele Curtale (Progin S.p.A.)

VISTO: IL RESPONSABILE DEL PROCEDIMENTO:
Dott. Ing. Achille DEVITOFRANCESCHI

PROTOCOLLO — DATA ..... 20....

CAPOGRUPPO MANDATARIA:
PROGETTAZIONE CONSORZIATE ED INFRASTRUTTURE — PROGIN S.p.A.
Direttore Tecnico: Dott. Ing. Lorenzo Infante

MANDANTI:
CREW — Direttore Tecnico: Dott. Arch. Claudio TURRINI
TECNOSISTEM — Direttore Tecnico: Dott. Ing. Andrea AVETA
ART — Direttore Tecnico: Dott. Ing. Ivo FRESIA
ECOPLAME — Direttore Tecnico: Dott. Arch. Pasquale PISANO

STUDIO DI IMPATTO AMBIENTALE
ELABORATI INTEGRATIVI NOTA MIC n.0143405.07-03-2022
INTERFERENZE CORSI D'ACQUA E VINCOLO MARCIGLIANA - ANTE E POST OPERAM

CODICE PROGETTO	NOME FILE	REVISIONE	SCALA:
DP RM105 D20	CODICE ELAB. T00IA04AMBCT02	A	-

REV.	DESCRIZIONE	DATA	REDATTO	VERIFICATO	APPROVATO
A	Emissione per NOTA MIC 0143405 del 07/03/2022	07/2022	Greco	Scoppetta	Infante