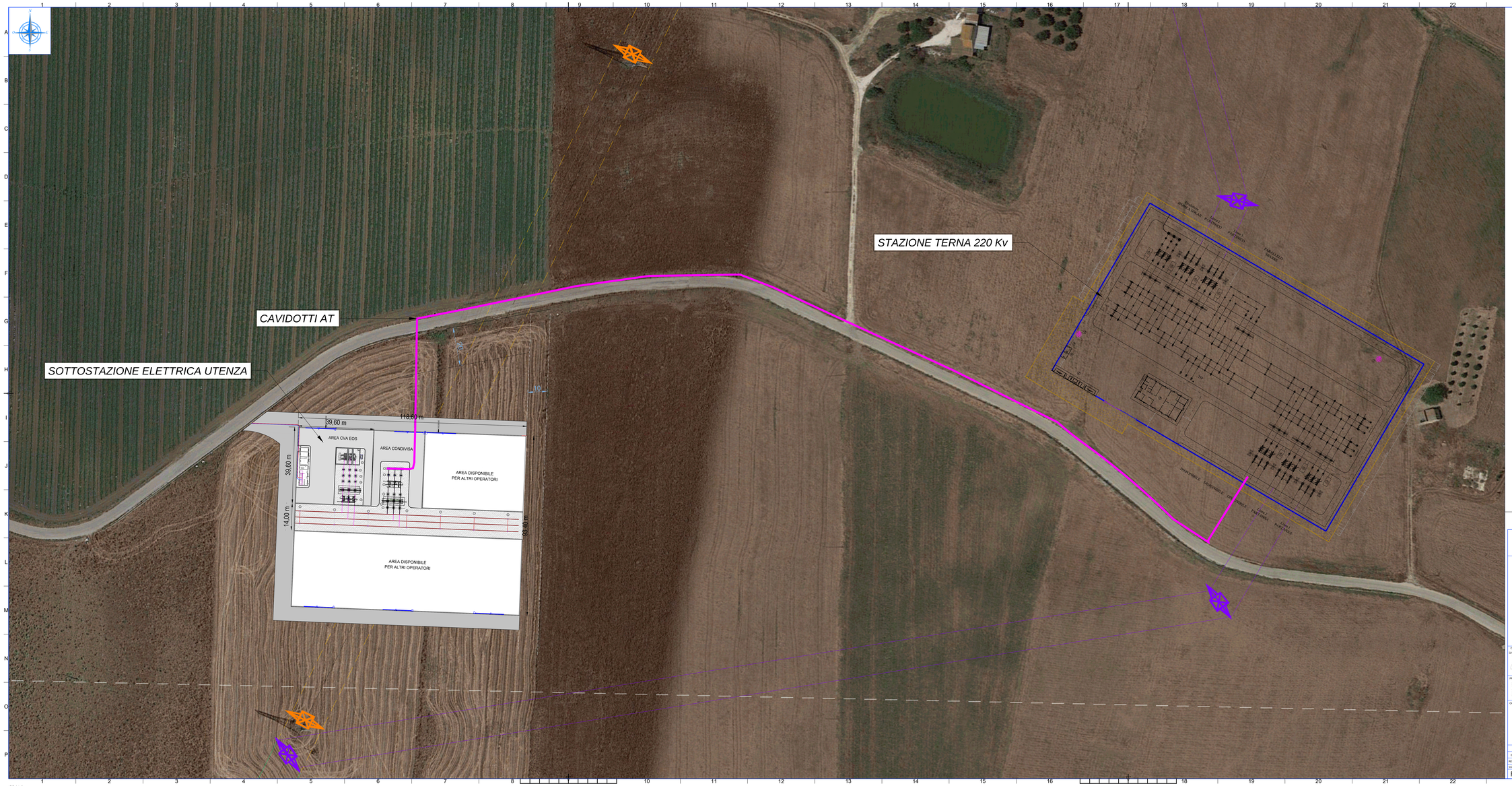

REGIONE SICILIA
Provincia di Palermo
Comune di Monreale

IMPIANTO FOTOVOLTAICO "FV SERRA DI CENTO"

PROGETTO DI UN IMPIANTO FOTOVOLTAICO DI POTENZA NOMINALE PARI A 44,20 MWp (40 MW IN IMMISSIONE) DENOMINATO "FV SERRA DI CENTO" E RELATIVE OPERE DI CONNESSIONE ALLA RETE DI DISTRIBUZIONE DA REALIZZARE NEL COMUNE DI MONREALE (PA)

PROGETTO DEFINITIVO

COMMITTENTE:
SOCIETÀ PROPONENTE E PROPRIETARIA:
CVA Eos s.r.l.
Via Stazione, 31
11024 Châtillon (AO)

CVA

PROGETTISTA:
Ing. Giuseppe Pipitone
Via Libero Grassi, 8
91011 Alcamo (TP)

pipitone giuseppe
11.11.2021 17:34:14 GMT+00:00

OGGETTO DELL'ELABORATO:

Planimetria SSE

REV.	DATA	DESCRIZIONE REV.	REDATTO	VERIFICATO
0	10/2021	PRIMA EMISSIONE		

CODICE ELABORATO	SCALA	FOGLIO	FORMATO
RS06EPD0057A0	1:500	1 = 1	A1x3

ISO A1x3