

LEGENDA

- | | | |
|--|--|---|
| <p>Tratti in progetto</p> <ul style="list-style-type: none"> — SOSTITUZIONE — RELINING <p>Condotte esistenti</p> <ul style="list-style-type: none"> — 3B.C6 — COGHINAS 1 — 3B.C8 — COGHINAS 2 Limiti Comunali | <p>VINCOLI AMBIENTALI</p> <p>Piano di Gestione del Rischio Alluvioni
 <small>Fonte: Geoportale - Regione Sardegna, aree mappate in ambito P.A.I.</small></p> <ul style="list-style-type: none"> Pericolosità Moderata o nulla Pericolosità Media Pericolosità Elevata Pericolosità Molto Elevata <p>Piano Stralcio delle Fasce Fluviali
 <small>Fonte: Geoportale - Regione Sardegna, aree mappate dal P.S.F.F. 2020</small></p> <ul style="list-style-type: none"> Fascia A_50 (Tr=50 anni) Fascia C (Tr=500 anni) | <p>Rischio Idraulico</p> <ul style="list-style-type: none"> Moderato Medio Elevato Molto elevato <p>Rischio Geomorfologico</p> <ul style="list-style-type: none"> Nullo Moderato Medio Elevato Molto elevato <p><small>Fonte: Geoportale - Regione Sardegna, aree mappate in ambito P.A.I.</small></p> |
|--|--|---|

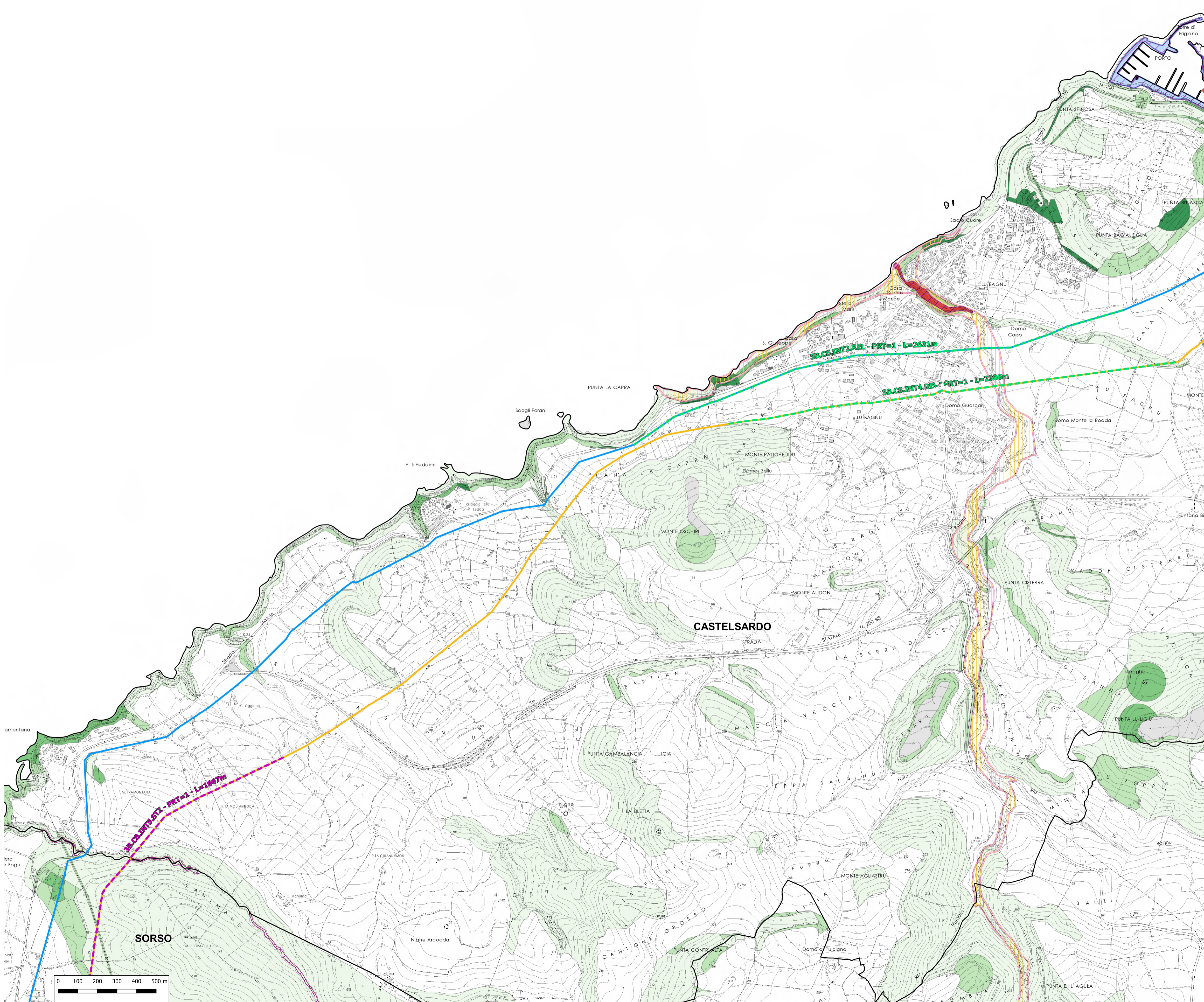

Piano Nazionale di Ripresa e Resilienza "Next Generation Italia" (PNRR) Missione 1 - Componente 1 - Investimento 2.2
L186: "Interventi di manutenzione straordinaria con sostituzione e/o risanamento strutturale di diversi tratti degli acquedotti "Coghinas I" e "Coghinas II", nei comuni di S. Maria Coghinas, Valledoria, Castelsardo, Sorso, Sassari e Porto Torres

I PROGETTISTI:				Ing. Marcello Ligas Piazza della Senna, 10 09048 Sini		RUP Ing. Fernando Mura		CUP I87D20000010002	
				Geol. Domenico Praticò Corso Giovanni Pascoli, 25 07100 Sassari		DEC Geom. Sebastiano Sau		SIG 8745347382	

Valutazione preliminare ai sensi art.6 comma 9 D.Lgs 152/06

TITOLO ELABORATO							SCALA 1:10.000		
VINCOLI AMBIENTALI - tav. 4/9							FOGLIO A1		
FASE	LIVELLO	LINEA	INTERVENTO	TIPO DOCUMENTO	PROGRESSIVO	REV.	CODIFICA		
PSV	AMB	0000	0000	D	003	00	PSV_AMB_0000_0000_D_003_00		

AGGIORNAMENTI:							REDDATO	CONTROLL.	APPROV.
REV.	DATA	DESCRIZIONE					ECardino	LMorra	JTurchiani
0	30/06/2022	EMISSIONE							

