

PIANTA SOVRASTRUTTURA E MURO PARAONDE

Scala 1:250

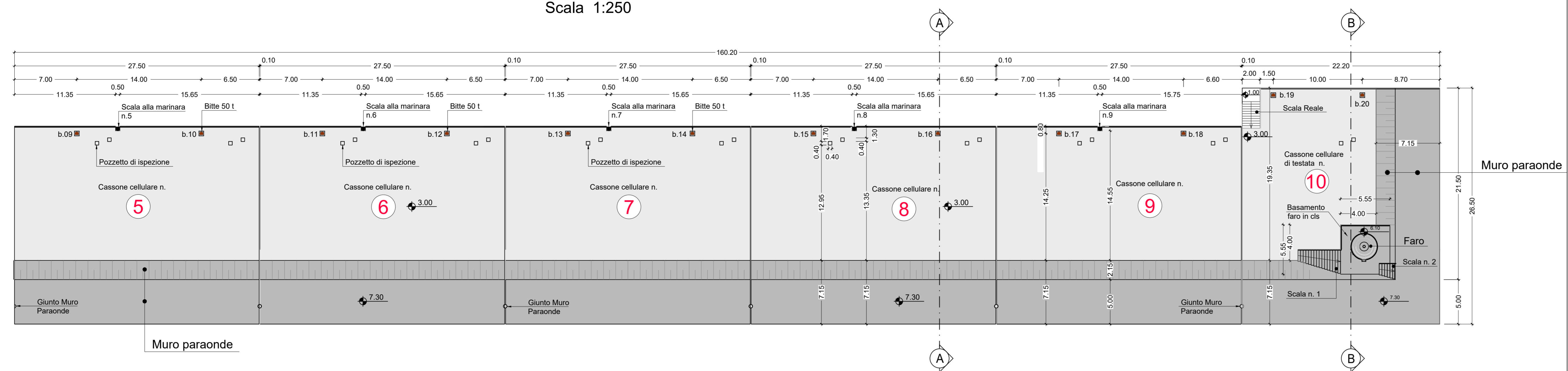

PARTICOLARE MASSI GUARDIANI

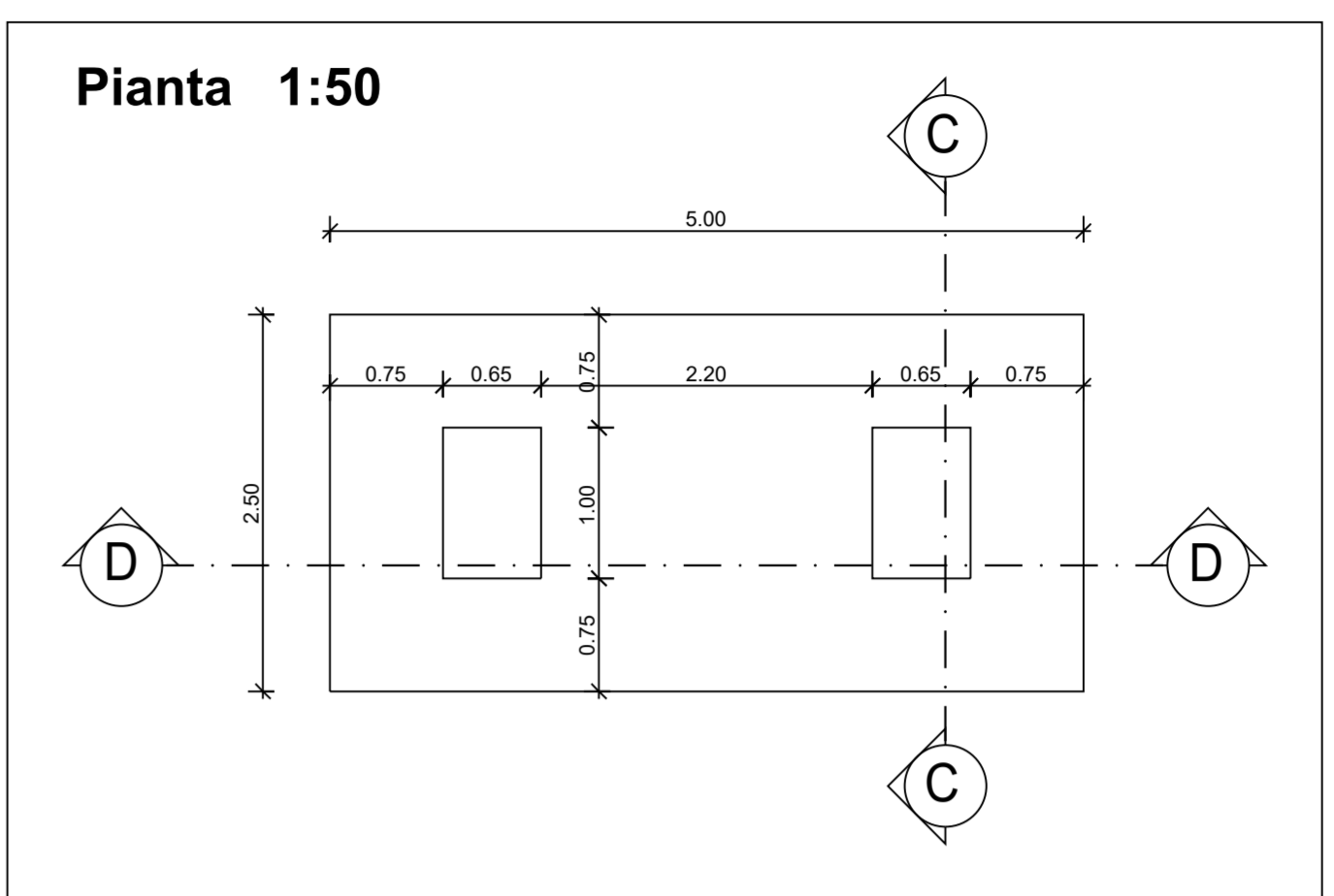

Sezione A-A 1:100

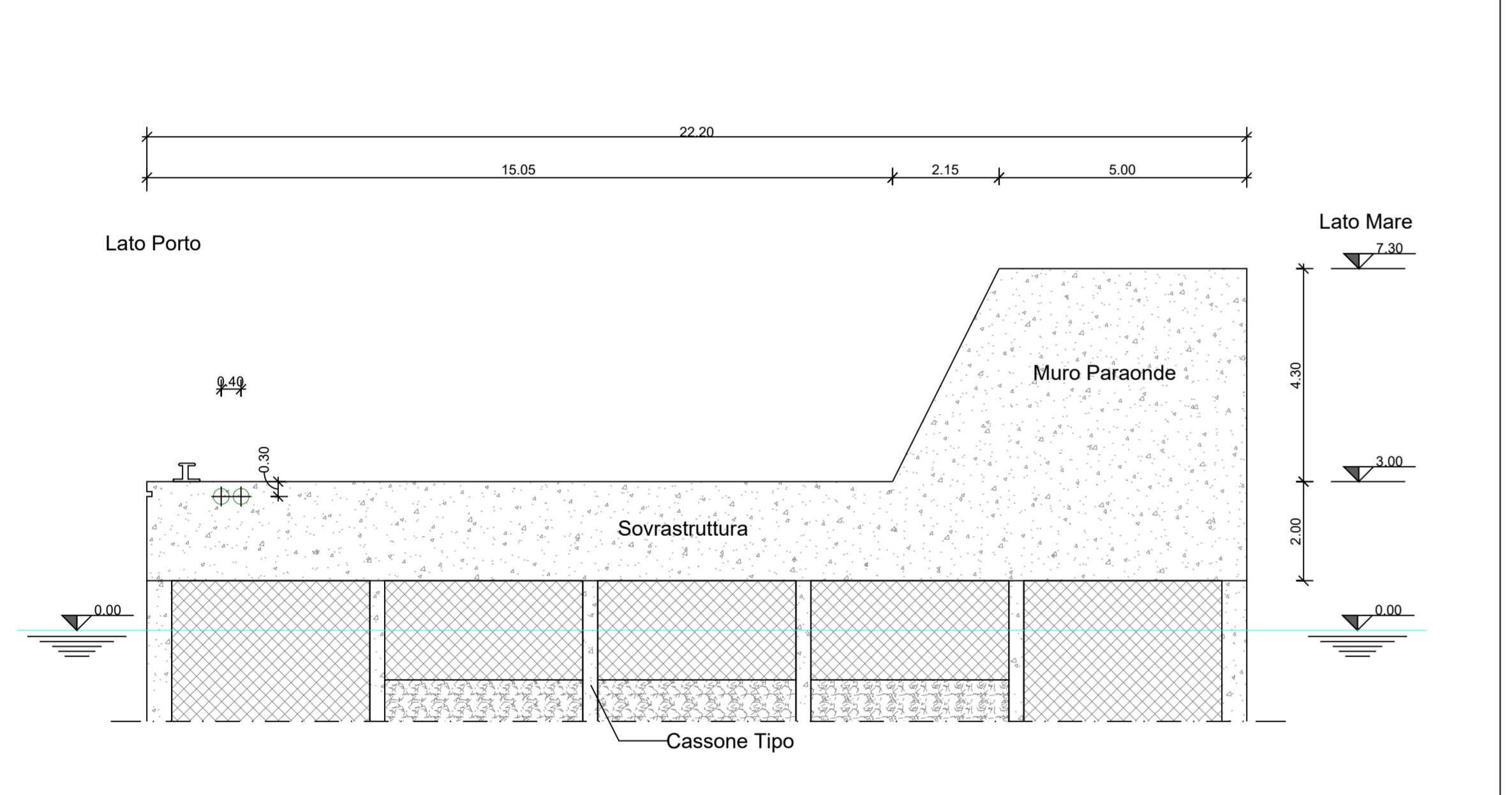

Sezione B-B 1:100

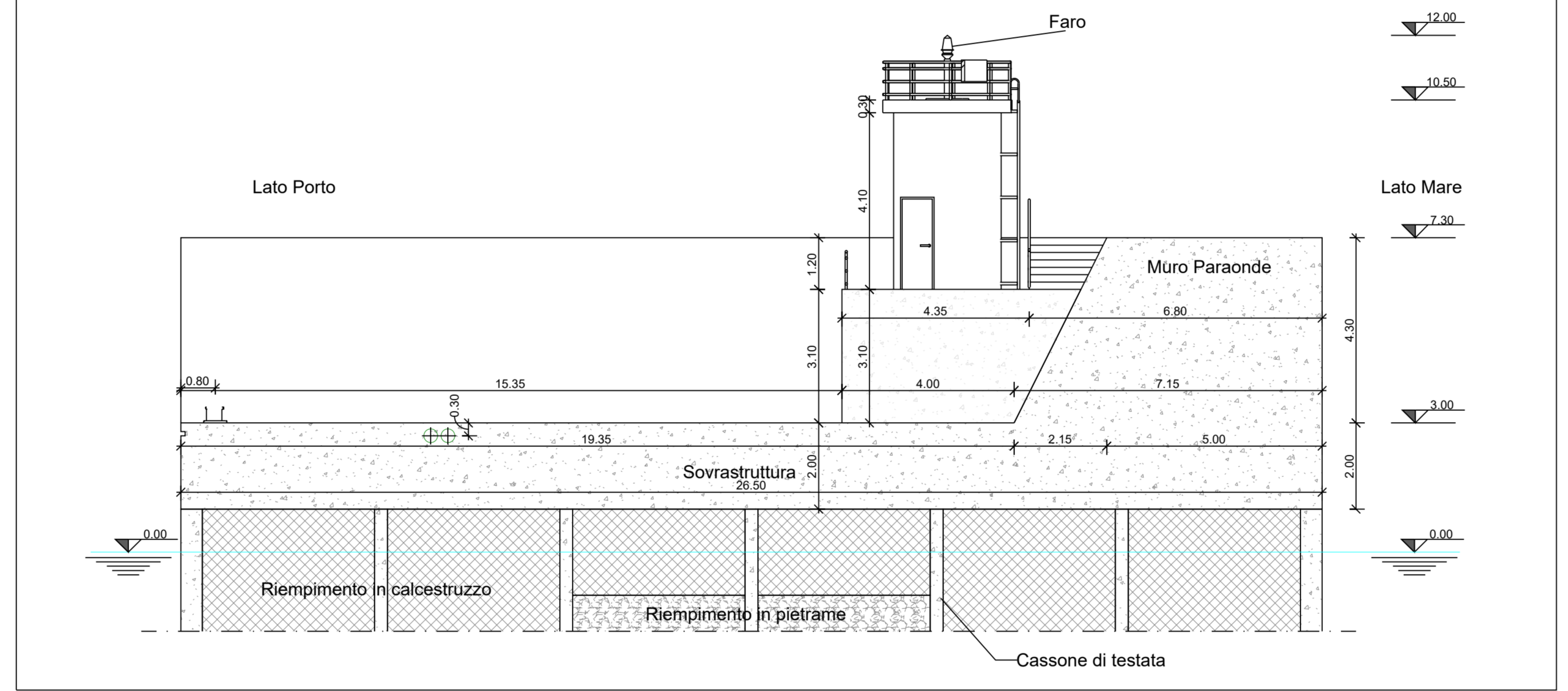

Sezione C-C 1:50

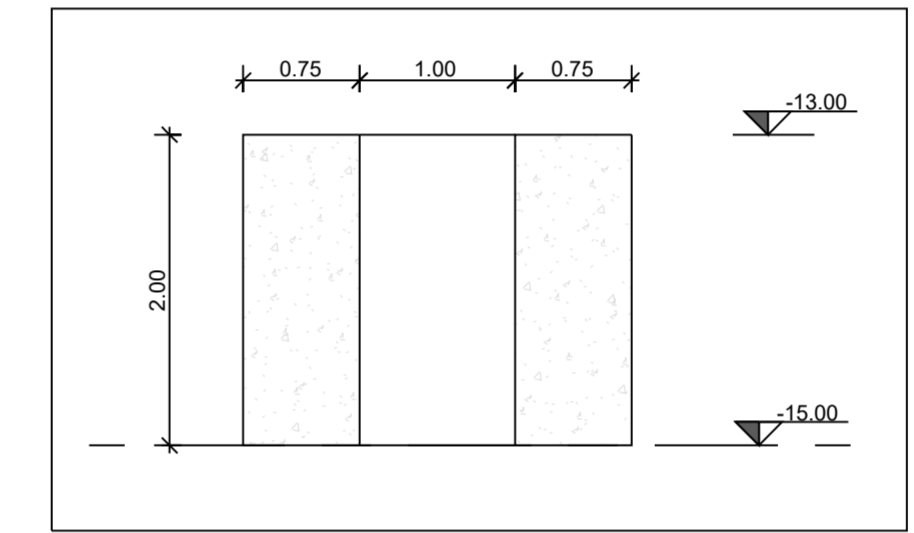

Sezione D-D 1:50

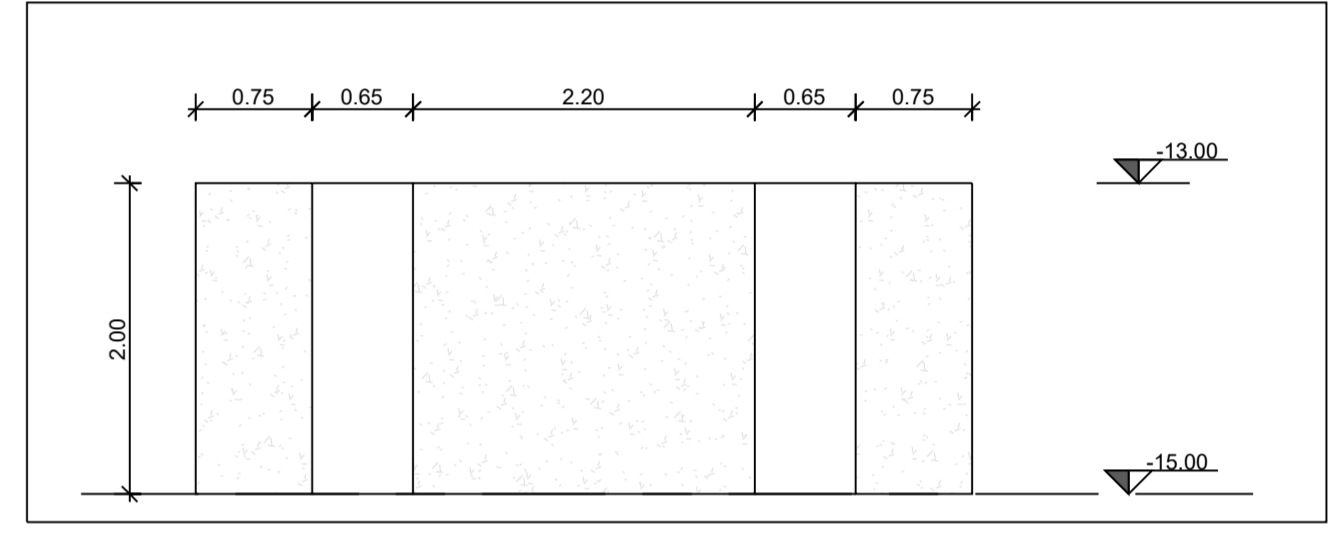

Keyplan: Pianta sovrastuttura, muro paraonde e massi guardiani

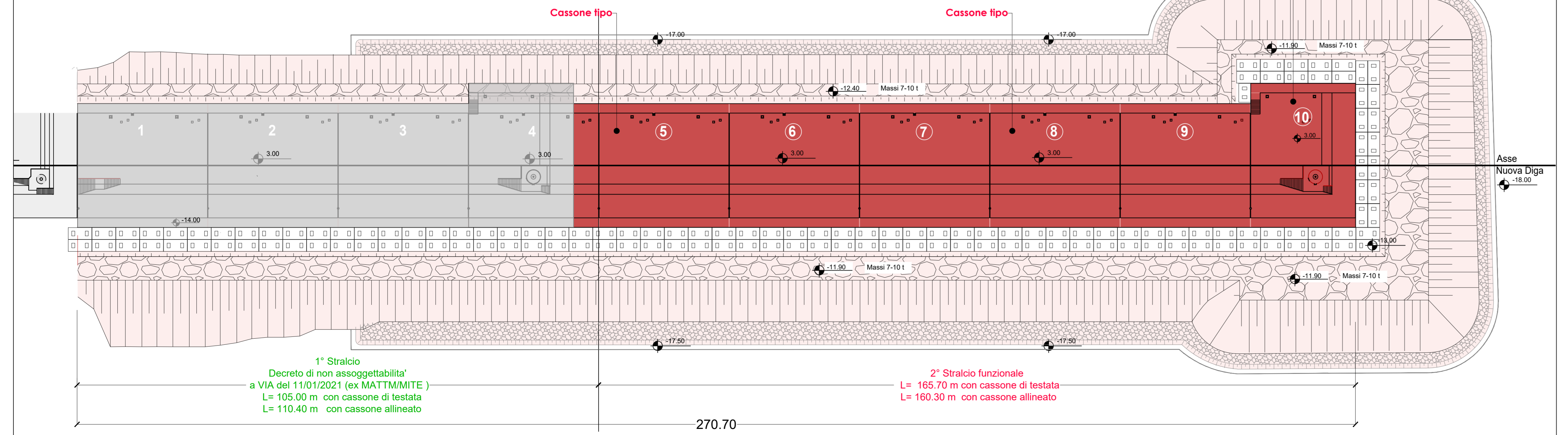

1° Stralcio
Decreto di non assoggettabilità
a VIA del 11/01/2021 (ex MATTM/MITE)
L= 105.00 m con cassone di testata
L= 110.40 m con cassone allineato

2° Stralcio funzionale
L= 165.70 m con cassone di testata
L= 160.30 m con cassone allineato

**AUTORITA' DI SISTEMA PORTUALE
DEL MAR TIRRENO CENTRALE - PORTO DI NAPOLI**
 Prolungamento della Diga Duca d'Aosta a protezione
 del nuovo terminal contenitori di Levante - II Stralcio

PROGETTO DEFINITIVO

Titolo elaborato: **Carpenteria del coronamento e dei massi guardiani**

Scala: Var. **19 002 A DT 009 00 CAR**

Committente:  AUTORITA' DI SISTEMA PORTUALE DEL MAR TIRRENO CENTRALE	Mandataria:  Via Monte Zebio, 40 00195 ROMA	PROGETTISTI:       RESPONSABILE INTEGRAZIONE PRESTAZIONI SPECIALISTICHE Prof. Ing. Alberto NOLI
Responsabile Unico del Procedimento: Dott. Ing. Rosa PALMISANO		

Rif. Dis.	Data	Rev.	EMISSIONE	DESCRIZIONE	Redatto:	Controllato:	Validato:
	Luglio 2022	0			R. Di Maio	M. Di Stefano	P. Contini

Le Società dell'RTI si riservano la proprietà di questo disegno con la proibizione di riprodurlo o trasferirlo a terzi senza autorizzazione scritta.
 This document is property of RTI. Reproduction and divulgation forbidden without written permission.

Visto del Committente: