

LEGENDA

- Lotto 1 Impianto della Montemilonesun2 s.r.l.
- Lotto 2 Impianto della Montemilonesun2 s.r.l.
- Sottostazione 30/150 kV della Montemilonesun1 s.r.l. (prog del 18/08/2020 prot.159159 del 19/08/2020)
- Linea MT della Montemilonesun2 s.r.l.
- Linea AT della Montemilonesun1 s.r.l. (prog del 18/08/2020 prot.159159 del 19/08/2020)
- SE TERNA 150/380 kV

- Provincia Pedologica 10 unita' 10.1
- Provincia Pedologica 10 unita' 10.2
- Provincia Pedologica 10 unita' 10.3
- Provincia Pedologica 11 unita' 11.1
- Provincia Pedologica 11 unita' 11.2
- Provincia Pedologica 11 unita' 11.3
- Provincia Pedologica 11 unita' 11.4

Inquadramento territoriale in scala 1:10.000

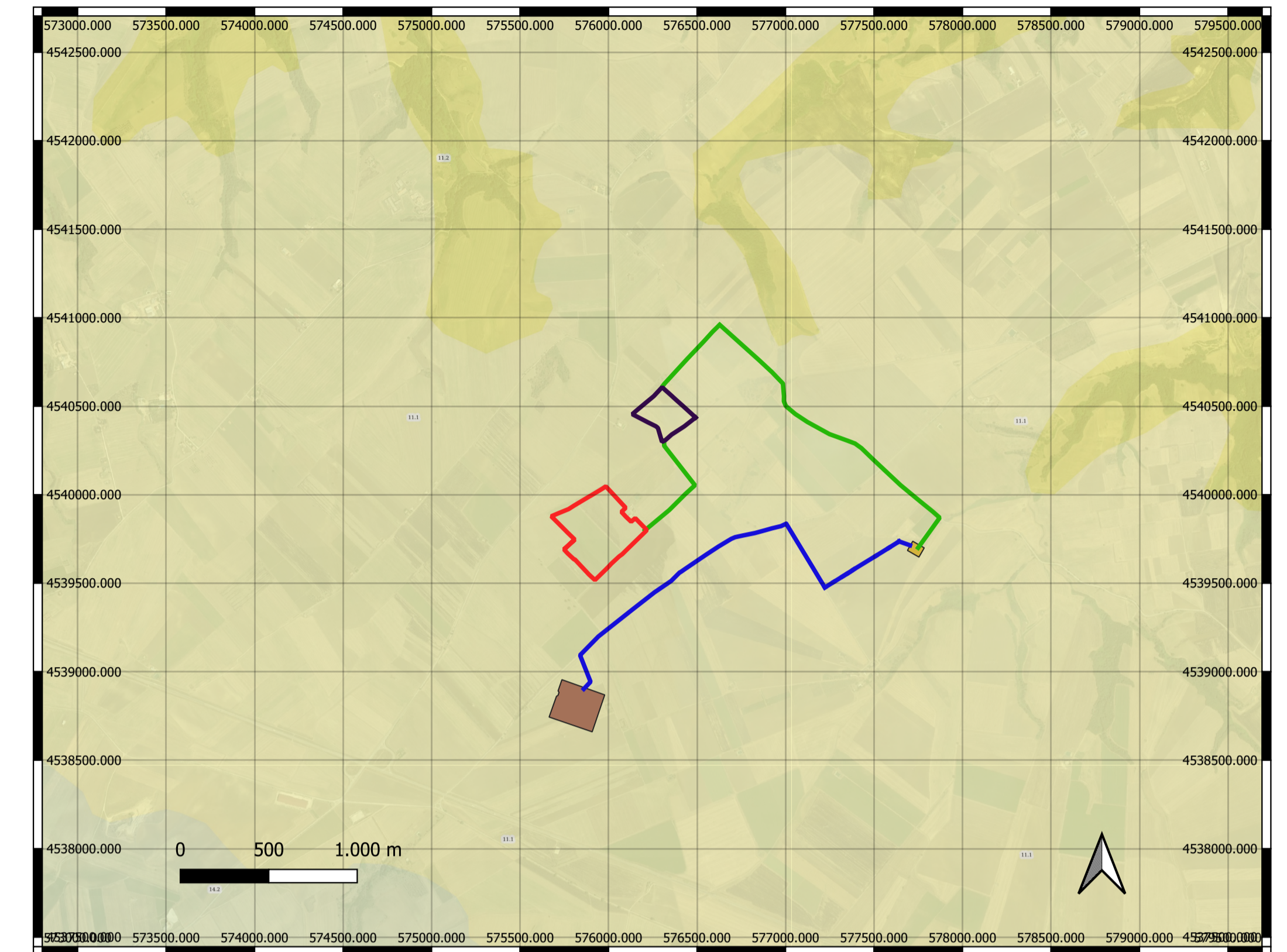
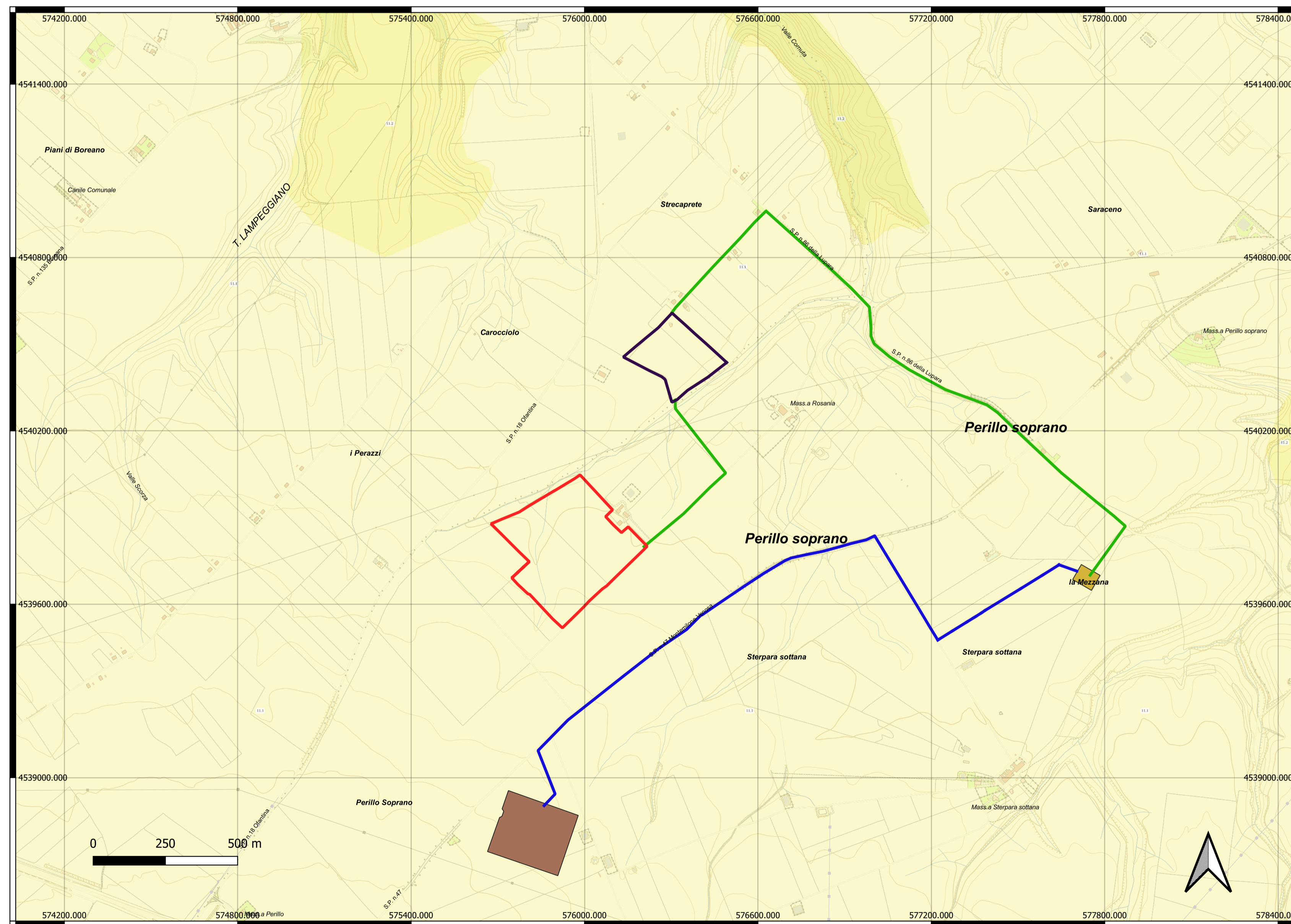

REGIONE BASILICATA
Comuni di **Montemilone e Venosa (PZ)**



Progetto per la realizzazione e l'esercizio di un impianto fotovoltaico di potenza nominale pari a 18,1071 MW e delle opere connesse ed infrastrutture necessarie alla connessione alla RTN

Denominazione impianto PZMOVE1

C.da Perillo Soprano Montemilone (PZ) C.da Stregapede Venosa (PZ)

Committente: MONTEMLONESUN2 s.r.l. Via Abate Gimma n. 73 - BARI					
Project management: 3CPOWER s.r.l. Via Carlo Alberto n. 58 Canosa di Puglia (BAT)					
Servicer: REGLOSER srl - Via 25 Aprile 6/b - Lavello (Pz)					
Elaborato: AMB_13 Carta pedologica					
Data: Ottobre 2021	Scala: 1:10.000 1:25.000	Progetto <input type="checkbox"/> Preliminare <input checked="" type="checkbox"/> Definitivo <input type="checkbox"/> As Built			
Project Engineer: Ing. Francesco BARRESE Albo Ingegneri Pz n. 2254 Ing. Mauro RANAURO Albo Ingegneri Pz n. 142/B		 <p>MONTEMLONESUN2 s.r.l. Via Abate Gimma n. 73 70123 - BARI - P.Iva 08404470729</p>			
Revisione	Data	Descrizione	Redatto	Approvato	Autorizzato
01	Ott 2021	Analisi rispetto alla carta ped.- RSDI Basilicata	M.R.	F.B.	