R E G I O N E S A R D E G N A

Provincie di Oristano (OR) e Nuoro (NU)

COMUNI DI SUNI, SINDIA, SAGAMA E TINNURA

1	EMISSIONE PER ENTI ESTERNI	05/11/21	ANTEX	FURNO C.	NASTASI A.
0	EMISSIONE PER COMMENTI	29/10/21	ANTEX	FURNO C.	NASTASI A.
REV.	DESCRIZIONE	DATA	REDATTO	CONTROL.	APPROV.

Committente:

INFRASTRUTTURE S.p.A.

INFRASTRUTTURE

Via Privata Maria Teresa, 8 – 20123 Milano (MI) Tel.: +39 02 3657 0800
P.IVA: 11513930153; web: www.infrastrutture.eu; PEC: infrastrutture@legalmail.it

Società di Progettazione:

Ingegneria & Innovazione

antex group

Via Jonica, 16 – Loc. Belvedere – 96100 Siracusa (SR) Tel. 0931.1663409
Web: www.antexgroup.it e-mail: info@antexgroup.it

Progetto:

PARCO EOLICO DI "SUNI"

Progettista/Resp. Tecnico:

Dott. Ing. Cesare Furno
Ordine degli Ingegneri
della Provincia di Catania
n° 6130 sez. A

Furno Cesare
Ordine degli Ingegneri
della Provincia di Catania
Ingegnere
10.12.2021 13:54:07
GMT+00:00

Elaborato:

PIANO PARTICELLARE D'ESPROPRIO
LIBRETTO CATASTALE

Scala:	Livello:	Allegato:	F.to:	Livello:
NA	C20021S05-PD-RT-23-01	1/1	A3	DEFINITIVO

Il presente documento è di proprietà della ANTEX GROUP srl.
È Vietato la comunicazione a terzi o la riproduzione senza il permesso scritto della suddetta.
La società tutela i propri diritti a rigore di Legge.

ISO 9001 BUREAU VERITAS Certification

Documento informatico firmato digitalmente ai sensi dell'art. 24 D.Lgs. 82/2005 e ss.mm.ii

REALIZZAZIONE PARCO EOLICO DI SUNI

DATI CATASTALI													PARTICELLE OLTRE IL LIMITE DI TANCA DGR 3/17 D=162	Superficie da espropriare				Valori di Stima €/mq	Indinnezzo provvisorio €	Maggiorazione per accordo bonario pari al 50% delle Indennità	Maggiorazione se coltivatore diretto (VAM) pari a 3 volte delle Indennità	NOTE	DESTINAZIONE URBANISTICA	TIPOLOGIA
				Estensione										Estensione										
N.O. DITTA	Comune	Foglio Catastale	P.lla	ha	are	ca	NOMINATIVO O DENOMINAZIONE	COD. FISCALE	TITOLO	Quota	Coltura			DIRITTO DI SUPERFICIE mq.	ASSERVIMENTO PER SORVOLO mq.	ASSERVIMENTO PER CAVIDOTTO E VIABILITA' mq.	OCCUPAZIONE TEMPORANEA mq.							
1	SCANO DI MONTIFERRO	9	371	0	2	30	MOTZO PILUDU ANDREA FU ANTONIO nato a SCANO DI MONTIFERRO (OR) il 01/01/1900 PILUDU GIOVANNA nata a SCANO DI MONTIFERRO (OR) il 21/09/1957	MTZNRF00A01I503M PLDGNN57P61I503N	PROPRIETA' PROPRIETA'	1/2 1/2	VIGNETO		0,00	0,00	0,00	45,00	1,18 €	4,41 €	6,62 €	13,24 €		AGRICOLA	INFRASTRUTTURA
2	SCANO DI MONTIFERRO	9	45	0	13	10	CONCAS INES nata a MONASTIR (CA) il 08/12/1942 PODDIGHE ANTIOCO nato a BOSA (OR) il 31/07/1973 PODDIGHE GIOVANNI nato a BOSA (OR) il 10/08/1975	CNCNSI42T48F333W PDDNTC73L31B068S PDDGNN75M10B068R	PROPRIETA' PROPRIETA' PROPRIETA'	1/3 1/3 1/3	SEMINATIVO		0,00	0,00	0,00	200,00	0,53 €	8,79 €	13,18 €	26,37 €		AGRICOLA	INFRASTRUTTURA
3	SCANO DI MONTIFERRO	9	47	0 0	23 19	68 27	SECCHI MARIA ANTONIA nata a NUORO (NU) il 05/08/1967 SECCHI PIERINA nata a BOSA (OR) il 04/08/1965	SCCMNT67M45F979Z SCCPRN65M44B068D	PROPRIETA' PROPRIETA'	1/2 1/2	VIGNETO ULIVETO		0,00	0,00	0,00	284,00	1,21 €	28,65 €	42,98 €	85,96 €		AGRICOLA	INFRASTRUTTURA
4	SCANO DI MONTIFERRO	9	372	0	3	90	SECCHI MARIA ANTONIA nata a NUORO (NU) il 05/08/1967 SECCHI PIERINA nata a BOSA (OR) il 04/08/1965	SCCMNT67M45F979Z SCCPRN65M44B068D	PROPRIETA' PROPRIETA'	1/2 1/2	VIGNETO		0,00	0,00	0,00	77,00	1,18 €	7,55 €	11,33 €	22,65 €		AGRICOLA	INFRASTRUTTURA
5	SCANO DI MONTIFERRO	10	26	2	13 10	65 75	ATTENE MARIA ANGELA nata a SCANO DI MONTIFERRO (OR) il 01/03/1929 MATZIS GIOVANNI ANTONIO nato a SCANO DI MONTIFERRO (OR) il 20/10/1960	TTNMNG29C41I503M MTZGNN60R20I503X	PROPRIETA' PROPRIETA'	1/2 1/2	PSCOLO PASCOLO ARB		0,00	0,00	42,00	0,00	0,44 €	18,48 €	27,71 €	55,43 €		AGRICOLA	INFRASTRUTTURA
6	SCANO DI MONTIFERRO	10	14	0	33	10	ANGOTZI ANTONIETTA nata a SCANO DI MONTIFERRO (OR) il 09/03/1942 ARCA GIUSEPPINA nata a MONZA (MI) il 06/09/1965 ARCA MANUELA nata a ORISTANO (OR) il 02/02/1982 ARDU SPERANZA FU GIUSEPPE PINNA SALVATORE DI LEONARDO PIREDDA ANGELA nata a SCANO DI MONTIFERRO (OR) il 30/10/1953 PIREDDA ANTIOCO nato a SCANO DI MONTIFERRO (OR) il 22/08/1935 PIREDDA ARDU GIOVANNA FU GIUSEPPE PIREDDA ARDU SERAFINA FU GIUSEPPE PIREDDA GIOVANNI nato a SCANO DI MONTIFERRO (OR) il 08/03/1949 PIREDDA GIUSEPPE nato a SCANO DI MONTIFERRO (OR) il 16/10/1933 PIREDDA MARIANTONIA nata a SCANO DI MONTIFERRO (OR) il 28/05/1944 PIREDDA SALVATORE nato a SCANO DI MONTIFERRO (OR) il 08/09/1940 PIREDDA SPERANZA nata a SCANO DI MONTIFERRO (OR) il 14/11/1941	NGTNNT42C49I503F RCAGPP65P46F704E RCAMNL82B42G113U \ \ PRDNGL53R70I503W PRDNTC35M22I503R \ \ PRDGNN49C08I503G PRDGPP33R16I503J PRDMNT44E68I503X PRDSVT40P08I503D PRDSRN41S54I503A	PROPRIETA' PROPRIETA' PROPRIETA' COMPROPRIETARIO PER COMPROPRIETARIO PER PROPRIETA' PROPRIETA' COMPROPRIETARIO PER COMPROPRIETARIO PER PROPRIETA' PROPRIETA' PROPRIETA' PROPRIETA' PROPRIETA'	1/24 1/24 1/24 56/112 56/112 8/112 8/112 56/112 56/112 8/112 8/112 8/112 8/112 8/112	VIGNETO		0,00	0,00	42,00	0,00	1,18 €	49,42 €	74,13 €	148,26 €		AGRICOLA	INFRASTRUTTURA
7	SCANO DI MONTIFERRO	10	13	0	15	70	PIREDDA CADEDDU SERAFINA	\	PROPRIETA'	1000/1000	VIGNETO		0,00	0,00	12,00	0,00	1,18 €	14,12 €	21,18 €	42,36 €		AGRICOLA	INFRASTRUTTURA
8	SCANO DI MONTIFERRO	10	12	0	11	65	MURGIA PIERINA nata a FLUSSIO (OR) il 09/04/1945 POETE MARIA ANTONIETTA nata a FLUSSIO (OR) il 03/04/1969 POETE SERAFINO nato a ORISTANO (OR) il 16/11/1967	MRGPRN45D49D640Z PTOMNT69D43D640T PTOSFN67S16G113L	PROPRIETA' PROPRIETA' PROPRIETA'	1/3 1/3 1/3	VIGNETO		0,00	0,00	10,00	0,00	1,18 €	11,77 €	17,65 €	35,30 €		AGRICOLA	INFRASTRUTTURA
9	SCANO DI MONTIFERRO	10	11	0	11	90	DESOGOS GIOVANNI nato a SCANO DI MONTIFERRO (OR) il 03/02/1958 LEONI ANGELICA nata a SCANO DI MONTIFERRO (OR) il 31/03/1917	DSGGNN58B03I503F LNENLC17C71I503O	PROPRIETA' PROPRIETA'	1/2 1/2	VIGNETO		0,00	0,00	12,00	0,00	1,18 €	14,12 €	21,18 €	42,36 €		AGRICOLA	INFRASTRUTTURA
10	SCANO DI MONTIFERRO	10	376	0	12	80	DELOGU GIUSEPPA nata a SCANO DI MONTIFERRO (OR) il 29/09/1935 MELES ANGELO nato a CUGLIERI (OR) il 01/04/1940	DLGGPP35P69I503X MLSNGL40D01D200B	PROPRIETA' PROPRIETA'	1/2 1/2	SEMINATIVO		0,00	0,00	24,00	0,00	0,53 €	12,66 €	18,98 €	37,97 €		AGRICOLA	INFRASTRUTTURA
11	SCANO DI MONTIFERRO	10	467	0	19	41	IRDE MARIANGELA nata a SCANO DI MONTIFERRO (OR) il 30/03/1957	RDIMNG57C70I503Z	PROPRIETA'	1/1	SEMINATIVO		0,00	0,00	10,00	0,00	0,53 €	5,27 €	7,91 €	15,82 €		AGRICOLA	INFRASTRUTTURA
12	SCANO DI MONTIFERRO	10	4	0	5	10	CHESSA GIOVANNI nato a ORISTANO (OR) il 15/04/1970 CHESSA SABINA nata a ORISTANO (OR) il 11/02/1972 SANNA MARIA TERESA nata a SAGAMA (OR) il 24/01/1939	CHSGNN70D15G113L CHSSBN72B51G113P SNNMTR39A64H661S	PROPRIETA' PROPRIETA' PROPRIETA'	1/3 1/3 1/3	VIGNETO		0,00	0,00	10,00	0,00	1,18 €	11,77 €	17,65 €	35,30 €		AGRICOLA	INFRASTRUTTURA
13	SCANO DI MONTIFERRO	10	3	0	4	50	CHESSA GIOVANNI nato a ORISTANO (OR) il 15/04/1970 CHESSA SABINA nata a ORISTANO (OR) il 11/02/1972 SANNA MARIA TERESA nata a SAGAMA (OR) il 24/01/1939	CHSGNN70D15G113L CHSSBN72B51G113P SNNMTR39A64H661S	PROPRIETA' PROPRIETA' PROPRIETA'	1/3 1/3 1/3	VIGNETO		0,00	0,00	10,00	0,00	1,18 €	11,77 €	17,65 €	35,30 €		AGRICOLA	INFRASTRUTTURA
14	SCANO DI MONTIFERRO	10	2	0	5	80	CHESSA GIOVANNI nato a ORISTANO (OR) il 15/04/1970 CHESSA SABINA nata a ORISTANO (OR) il 11/02/1972 SANNA MARIA TERESA nata a SAGAMA (OR) il 24/01/1939	CHSGNN70D15G113L CHSSBN72B51G113P SNNMTR39A64H661S	PROPRIETA' PROPRIETA' PROPRIETA'	1/3 1/3 1/3	VIGNETO		0,00	0,00	41,00	0,00	1,18 €	48,24 €	72,37 €	144,73 €		AGRICOLA	INFRASTRUTTURA
15	SCANO DI MONTIFERRO	10	1	0	23	45	CHESSA GIOVANNI nato a ORISTANO (OR) il 15/04/1970 CHESSA SABINA nata a ORISTANO (OR) il 11/02/1972 SANNA MARIA TERESA nata a SAGAMA (OR) il 24/01/1939	CHSGNN70D15G113L CHSSBN72B51G113P SNNMTR39A64H661S	PROPRIETA' PROPRIETA' PROPRIETA'	1/3 1/3 1/3	SEMINATIVO		0,00	0,00	50,00	0,00	0,53 €	26,37 €	39,55 €	79,10 €		AGRICOLA	INFRASTRUTTURA
16	SCANO DI MONTIFERRO	10	39	0	14	95	CADEDDU ALBERTO nato a ORISTANO (OR) il 30/11/1983 CADEDDU ANTONIO PIETRO nato a SCANO DI MONTIFERRO (OR) il 13/09/1944 CADEDDU MANUEL nato a ORISTANO (OR) il 13/06/1975 CADEDDU SONIA nata a ORISTANO (OR) il 07/07/1974	CDDLRT83S30G113B CDDNNP44P13I503L CDDMNL75H13G113P CDDSNO74L47G113X	PROPRIETA' PROPRIETA' PROPRIETA' PROPRIETA'	2/9 3/9 2/9 2/9	VIGNETO		0,00	0,00	31,00	0,00	1,18 €	36,48 €	54,72 €	109,43 €		AGRICOLA	INFRASTRUTTURA
17	SCANO DI MONTIFERRO	10	9	0	13	75	CADEDDU ALBERTO nato a ORISTANO (OR) il 30/11/1983 CADEDDU ANTONIO PIETRO nato a SCANO DI MONTIFERRO (OR) il 13/09/1944 CADEDDU MANUEL nato a ORISTANO (OR) il 13/06/1975 CADEDDU SONIA nata a ORISTANO (OR) il 07/07/1974	CDDLRT83S30G113B CDDNNP44P13I503L CDDMNL75H13G113P CDDSNO74L47G113X	PROPRIETA' PROPRIETA' PROPRIETA' PROPRIETA'	2/9 3/9 2/9 2/9	VIGNETO		0,00	0,00	10,00	0,00	1,18 €	11,77 €	17,65 €	35,30 €		AGRICOLA	INFRASTRUTTURA
18	SCANO DI MONTIFERRO	10	38	1 0	40 15	40 45	SANNA FRANCESCO nato a SCANO DI MONTIFERRO (OR) il 25/09/1924 SANNA GIOVANNI GIUSEPPE nato a SCANO DI MONTIFERRO (OR) il 26/09/1922 SANNA MADDALENA nata a SCANO DI MONTIFERRO (OR) il 08/10/1927 SANNA MARIA LUIGIA nata a SCANO DI MONTIFERRO (OR) il 04/10/1929	SNNFNC24P25I503X SNNGNN22P26I503J SNNMDL27R48I503Q SNNMLG29R44I503A	PROPRIETA' PROPRIETA' PROPRIETA' PROPRIETA'	1/4 1/4 1/4 1/4	SEMINATIVO PASCOLO		0,00	0,00	102,00	0,00	0,48 €	49,33 €	73,99 €	147,98 €		AGRICOLA	INFRASTRUTTURA
19	SCANO DI MONTIFERRO	10	385	0	20	90	ARDU PIETRINA nata a SCANO DI MONTIFERRO (OR) il 22/02/1923 CADAU FRANCESCO FU FRANCESCO	RDAPRN23B62I503R \	PROPRIETA' PROPRIETA'	1/2 1/2	VIGNETO		0,00	0,00	26,00	0,00	1,18 €	30,59 €	45,89 €	91,78 €		AGRICOLA	INFRASTRUTTURA
20	SCANO DI MONTIFERRO	10	75	0	3	80	MOTZO PILUDU ANDREA MOTZO PILUDU MARIA MOTZO PILUDU MARIANTONIA PODDIGHE PISANU ANTONIO	\	COMPROPRIETARIO COMPROPRIETARIO COMPROPRIETARIO USUFRUTTO	\	VIGNETO		0,00	0,00	0,00	10,00	1,18 €	0,98 €	1,47 €	2,94 €		AGRICOLA	INFRASTRUTTURA
21	SCANO DI MONTIFERRO	10	76	0	26	0	DETTORI ANGELO nato a SCANO DI MONTIFERRO (OR) il 02/12/1949 DETTORI BARBARA nata a SCANO DI MONTIFERRO (OR) il 24/04/1955 DETTORI FELICE nato a SCANO DI MONTIFERRO (OR) il 31/10/1947 DETTORI FRANCESCO nato a SCANO DI MONTIFERRO (OR) il 02/10/1944 DETTORI GIOVANNI EFISIO nato a SCANO DI MONTIFERRO (OR) il 05/11/1951 DETTORI MARIA ELENA nata a SCANO DI MONTIFERRO (OR) il 18/01/1946	DTTNGL49T02I503O DTTBBR55D64I503W DTTFLC47R31I503C DTTFNC44R02I503R DTTGNN51S05I503Q DTTMLN46A58I503H	PROPRIETA' PROPRIETA' PROPRIETA' PROPRIETA' PROPRIETA' PROPRIETA'	11/60 5/60 11/60 11/60 11/60 11/60	VIGNETO		0,00	0,00	0,00	10,00	1,18 €	0,98 €	1,47 €	2,94 €		AGRICOLA	INFRASTRUTTURA
22	SAGAMA	13	191	0	22	85	MANCA ANTIOCO nato a SENNARIOLO (OR) il 27/07/1953 MANCA GIOVANNA MARIA nata a SCANO DI MONTIFERRO (OR) il 26/12/1914 MANCA MARIO nato a SENNARIOLO (OR) il 04/12/1958 MANCA PIETRINA nata a SCANO DI MONTIFERRO (OR) il 16/12/1921 UNALI ROSA LUCIA nata a IGLESIAS (CA) il 13/12/1916	MNCNTC53L27I613F MNCGNN14F66I503M MNCMRA58T04I613B MNCPRN21T56I503K NLURLC16T53E281P	PROPRIETA' PROPRIETA' PROPRIETA' COMPROPRIETARIO PROPRIETA'	1/9 1/2 1/9 \ 1/9	VIGNETO		0,00	0,00	294,00	0,00	1,18 €	345,95 €	518,92 €	1.037,85 €		AGRICOLA	INFRASTRUTTURA
23	SAGAMA	14	73	0	30	0	CADEDDU ANTONIO GIOVANNI nato a SAGAMA (OR) il 05/10/1941 LABINU AGOSTINANGELO FU ANGELO LABINU ANTONIO FU ANGELO LABINU DOLORETTA FU ANGELO LABINU GIOVANNI GIUSEPPE FU ANGELO LABINU MARIANGELA FU ANGELO LABINU MICHELA FU ANGELO NAITANA MARIA FU ANTONANGELO	CDDNNG41R05H661J \ \ \ \ \ \ \	PROPRIETA' COMPROPRIETARIO PER COMPROPRIETARIO PER COMPROPRIETARIO PER COMPROPRIETARIO PER COMPROPRIETARIO PER COMPROPRIETARIA DI 12 USUFRUTTUARIO PARZIALE	1/2 1/2 1/2 1/2 1/2 1/2 \ \	SEMINATIVO		0,00	0,00	118,00	0,00	0,53 €	62,22 €	93,33 €	186,66 €		AGRICOLA	INFRASTRUTTURA
24	SAGAMA	14	93	0	11	55	FENU ANTIOCO nato a SCANO DI MONTIFERRO (OR) il 16/06/1922 FENU ANTONIO PIETRO nato a SCANO DI MONTIFERRO (OR) il 05/07/1929 FENU GIOVANNI MARA nato/a a SCANO DI MONTIFERRO (OR) il 29/02/1920 FENU MARIA MADDALENA nata a SCANO DI MONTIFERRO (OR) il 16/11/1923 FENU TOMMASO nato a SCANO DI MONTIFERRO (OR) il 20/11/1931	FNENTC22H16I503C FNENNP29L05I503M \ FNEMMD23S56I503G FNETMS31S20I503L	COMPROPRIETARIO COMPROPRIETARIO COMPROPRIETARIO COMPROPRIETARIO COMPROPRIETARIO	\	VIGNETO		0,00	0,00	42,00	0,00	1,18 €	49,42 €	74,13 €	148,26 €		AGRICOLA	INFRASTRUTTURA
25	SAGAMA	14	71	0	65	85	CONGIU ANTONIA CONGIU GIOVANNA nata a SCANO DI MONTIFERRO (OR) il 01/10/1951 CONGIU GIOVANNI MARRAS CONGIU ZONCHEDDU MARIA ANTONIA nata a SCANO DI MONTIFERRO (OR) il 30/06/1920	\ CNGGNN51R41I503W \ \ ZNCMNT20H70I503U	PROPRIETA' PROPRIETA' PROPRIETA' PROPRIETA' PROPRIETA'	2/8 1/8 2/8 2/8 1/8	VIGNETO		0,00	0,00	167,00	0,00	1,18 €	196,51 €	294,76 €	589,53 €		AGRICOLA	INFRASTRUTTURA

REALIZZAZIONE PARCO EOLICO DI SUNI																								
DATI CATASTALI											PARTICELLE OLTRE IL LIMITE DI TANCA DGR 3/17 D=162	Superficie da espropriare				Valori di Stima €/mq	Indinnezzo provvisorio €	Maggiorazione per accordo bonario pari al 50% delle Indennità	Maggiorazione se coltivatore diretto (VAM) pari a 3 volte delle Indennità	NOTE	DESTINAZIONE URBANISTICA	TIPOLOGIA
N.O. DITTA	Comune	Foglio Catastale	P.lla	Estensione			NOMINATIVO O DENOMINAZIONE	COD. FISCALE	TITOLO	Quota	Coltura		Estensione										
				ha	are	ca							DIRITTO DI SUPERFICIE mq.	ASSERVIMENTO PER SORVOLO mq.	ASSERVIMENTO PER CAVIDOTTO E VIABILITA' mq.	OCCUPAZIONE TEMPORANEA mq.							
26	SAGAMA	14	72	0	12	40	FENU ANGELA FRANCA nata a ORISTANO (OR) il 01/12/1967 FENU LAURA nata a ORISTANO (OR) il 05/12/1971 PES MARIA IMMACOLATA nata a SCANO DI MONTIFERRO (OR) il 25/05/1937	FNENLF67T41G113H FNELRA71T45G113N PSEMMM37E65I503M	PROPRIETA' PROPRIETA' PROPRIETA'	166/1000 166/1000 166/1000	VIGNETO		0,00	0,00	10,00	0,00	1,18 €	11,77 €	17,65 €	35,30 €		AGRICOLA	INFRASTRUTTURA
27	SAGAMA	14	70	0	41	95	MURGIA GIUSEPPINA SENES ANGELINA nata a SCANO DI MONTIFERRO (OR) il 03/10/1925 SENES GIUSEPPA ANTONIA nata a SCANO DI MONTIFERRO (OR) il 17/04/1927	\ SNSNLN25R43I503U SNSGPP27D57I503A	COMPROPRIETARIO COMPROPRIETARIO PER COMPROPRIETARIO PER	\ 2/4 2/4	VIGNETO		0,00	0,00	81,00	0,00	1,18 €	95,31 €	142,97 €	285,94 €		AGRICOLA	INFRASTRUTTURA
28	SAGAMA	14	87	0	53	15	CARBONI CONTINI MARIA ELENA FU GIUSEPPE	\	PROPRIETA'	1000/1000	SEMINATIVO		0,00	0,00	232,00	0,00	0,53 €	122,33 €	183,50 €	367,00 €		AGRICOLA	INFRASTRUTTURA
29	SAGAMA	14	86	0	37	15	OBINU PES MARIA IMBENIA MAR OBINU PES ANGELA nata a SCANO DI MONTIFERRO (OR) il 08/03/1930 PES DOMENICANGELA nata a SCANO DI MONTIFERRO (OR) il 17/09/1916 PES ELENA nata a SCANO DI MONTIFERRO (OR) il 23/01/1925 PES GIUSEPPE nato a SCANO DI MONTIFERRO (OR) il 24/04/1923 PES MARIA IMBENIA nata a SCANO DI MONTIFERRO (OR) il 27/08/1921 PES MARIANTONIA nata a SCANO DI MONTIFERRO (OR) il 17/10/1919	\ PSENGL30C48I503C PSEDNC16P57I503K PSELNE25A63I503N PSEGPP23D24I503E PSEMMB21M67I503G PSEMNT19R57I503S	PROPRIETA' PROPRIETA' PROPRIETA' PROPRIETA' PROPRIETA' PROPRIETA' PROPRIETA'	6/12 1/12 1/12 1/12 1/12 1/12 1/12	VIGNETO		0,00	0,00	105,00	0,00	1,18 €	123,55 €	185,33 €	370,66 €		AGRICOLA	INFRASTRUTTURA
30	SAGAMA	14	94	0	17	20	OBINU MICHELE SALVATORE nato a SCANO DI MONTIFERRO (OR) il 06/07/1890 PIRAS MARIA GIUSEPPA nato/a a SCANO DI MONTIFERRO (OR) il 08/08/1893 COCCO GIOVANNINA nata a SCANO DI MONTIFERRO (OR) il 21/01/1950 COCCO PIETRINA nata a SCANO DI MONTIFERRO (OR) il 16/12/1945 MASSIDDA MICHELINA nata a SCANO DI MONTIFERRO (OR) il 28/03/1930	BNOMHL90L06I503C \ CCCGNN50A61I503V CCCPRN45T56I503U MSSMHL30C68I503X	USUFRUTTUARIO PARZIALE PROPRIETA' PROPRIETA' PROPRIETA' PROPRIETA'	\ 1/4 1/4 1/4 1/4	VIGNETO		0,00	0,00	72,00	0,00	1,18 €	84,72 €	127,08 €	254,17 €		AGRICOLA	INFRASTRUTTURA
31	SAGAMA	14	83	0	64	0	FRAU FULVIO nato a SAGAMA (OR) il 12/02/1965 MURA MARIA CATERINA nata a ORISTANO (OR) il 01/11/1971	FRAFLV65B12H661L MRUMCT71S41G113F	PROPRIETA' PROPRIETA'	1/2 1/2	VIGNETO		0,00	0,00	185,00	0,00	1,18 €	217,69 €	326,53 €	653,07 €		AGRICOLA	INFRASTRUTTURA
32	SAGAMA	14	82	1	36	80	FRAU FULVIO nato a SAGAMA (OR) il 12/02/1965 MURA MARIA CATERINA nata a ORISTANO (OR) il 01/11/1971	FRAFLV65B12H661L MRUMCT71S41G113F	PROPRIETA' PROPRIETA'	1/2 1/2	SEMINATIVO		0,00	0,00	455,00	0,00	0,53 €	239,92 €	359,88 €	719,76 €		AGRICOLA	INFRASTRUTTURA
33	SAGAMA	14	61	0	34	30	PANZALIS FRANCESCA FU GIUSEPPE PANZALIS LUIGIA FU GIUSEPPE	\	COMPROPRIETARIO COMPROPRIETARIO	\	SEMINATIVO		0,00	0,00	161,00	0,00	0,53 €	84,90 €	127,34 €	254,69 €		AGRICOLA	INFRASTRUTTURA
34	SAGAMA	14	40	0	31	20	PANGALI PES LONISA FU GIUSEPPE SUORE ORSOLINE DI S ANGELA DI MERICI DELL ISTITUTO SACRA FAMIGLIA DI BOSA	\	USUFRUTTO PROPRIETA'	\	SEMINATIVO		0,00	0,00	183,00	0,00	0,53 €	96,50 €	144,74 €	289,49 €		AGRICOLA	INFRASTRUTTURA
35	SAGAMA	14	33	0	11	10	CUBEDDU MARIA CRISTINA nata a SENEGHE (OR) il 21/03/1908 MASALA GIOVANNA nata a SAGAMA (OR) il 01/07/1920 PISU ANGELA RITA nata a ORISTANO (OR) il 04/05/1958 PISU GIANGIACOMO nato a ORISTANO (OR) il 30/12/1966 PISU GIUSEPPE ANGELO CARM nato a ORISTANO (OR) il 17/07/1959	CBDMCR08C61I605Z MSLGNN20L41H661Q PSINLR58E44G113B PSIGGC66T30G113M PSIGPP59L17G113S	USUFRUTTO PROPRIETA' PROPRIETA' PROPRIETA' PROPRIETA'	\ 1/4 1/4 1/4 1/4	VIGNETO		0,00	0,00	121,00	0,00	1,18 €	142,38 €	213,57 €	427,14 €		AGRICOLA	INFRASTRUTTURA
36	SAGAMA	14	18	0	11	60	CARBONI SERAFINA TROGU DOMENICANGELA nata a SCANO DI MONTIFERRO (OR) il 17/09/1943 TROGU MARIA FRANCESCA nata a SCANO DI MONTIFERRO (OR) il 01/08/1945 TROGU MARIA GIUSEPPA nata a SCANO DI MONTIFERRO (OR) il 17/03/1939 TROGU MARIANGELA FU ANTIOCO	\ TRGDNC43P57I503G TRGMFR45M41I503W TRGMGS39C57I503G \	USUFRUTTUARIO PARZIALE COMPROPRIETARIO PER COMPROPRIETARIO PER COMPROPRIETARIO PER PROPRIETA'	\ 1/2 1/2 1/2 1/2	VIGNETO		0,00	0,00	80,00	0,00	1,18 €	94,14 €	141,20 €	282,41 €		AGRICOLA	INFRASTRUTTURA
37	SAGAMA	14	9	0	32	80	CUBEDDU MARIA CRISTINA nata a SENEGHE (OR) il 21/03/1908 MASALA GIOVANNA nata a SAGAMA (OR) il 01/07/1920 PISU ANGELA RITA nata a ORISTANO (OR) il 04/05/1958 PISU GIANGIACOMO nato a ORISTANO (OR) il 30/12/1966 PISU GIUSEPPE ANGELO CARM nato a ORISTANO (OR) il 17/07/1959	CBDMCR08C61I605Z MSLGNN20L41H661Q PSINLR58E44G113B PSIGGC66T30G113M PSIGPP59L17G113S	USUFRUTTO PROPRIETA' PROPRIETA' PROPRIETA' PROPRIETA'	\ 1/4 1/4 1/4 1/4	VIGNETO		0,00	0,00	52,00	0,00	1,18 €	61,19 €	91,78 €	183,57 €		AGRICOLA	INFRASTRUTTURA
38	SAGAMA	14	90	0	7	65	CUBEDDU MARIA CRISTINA nata a SENEGHE (OR) il 21/03/1908 MASALA GIOVANNA nata a SAGAMA (OR) il 01/07/1920 PISU ANGELA RITA nata a ORISTANO (OR) il 04/05/1958 PISU GIANGIACOMO nato a ORISTANO (OR) il 30/12/1966 PISU GIUSEPPE ANGELO CARM nato a ORISTANO (OR) il 17/07/1959	CBDMCR08C61I605Z MSLGNN20L41H661Q PSINLR58E44G113B PSIGGC66T30G113M PSIGPP59L17G113S	USUFRUTTO PROPRIETA' PROPRIETA' PROPRIETA' PROPRIETA'	\ 1/4 1/4 1/4 1/4	VIGNETO		0,00	0,00	111,00	0,00	1,18 €	130,61 €	195,92 €	391,84 €		AGRICOLA	INFRASTRUTTURA
39	SAGAMA	14	89	0	9	85	MELE FRANCESCO nato a SCANO DI MONTIFERRO (OR) il 25/07/1951 MELE GIUSEPPE nato a SCANO DI MONTIFERRO (OR) il 07/05/1949	MLEFNC51L25I503W MLEGPP49E07I503E	PROPRIETA' PROPRIETA'	1/2 1/2	VIGNETO		0,00	0,00	85,00	0,00	1,18 €	100,02 €	150,03 €	300,06 €		AGRICOLA	INFRASTRUTTURA
40	SCANO DI MONTIFERRO	2	18	1	35	10	PISU ANGELA RITA nata a ORISTANO (OR) il 04/05/1958 PISU GIANGIACOMO nato a ORISTANO (OR) il 30/12/1966 PISU GIUSEPPE ANGELO nato a ORISTANO (OR) il 17/07/1959 PISU PIERO nato a ORISTANO (OR) il 06/09/1928	PSINLR58E44G113B PSIGGC66T30G113M PSIGPP59L17G113S PSIPRI28P06G113M	PROPRIETA' PROPRIETA' PROPRIETA' PROPRIETA'	2/9 2/9 2/9 3/9	SEMINATIVO		0,00	0,00	30,00	0,00	0,53 €	15,82 €	23,73 €	47,46 €		AGRICOLA	INFRASTRUTTURA
41	SCANO DI MONTIFERRO	2	17	4	72 24	55 80	ORO MARIA GIUSEPPA nata a TRESNURAGHES (OR) il 16/08/1934 PINNA ANGELO nato a SCANO DI MONTIFERRO (OR) il 12/12/1958 PINNA GIAMPIERA nata a BOSA (OR) il 26/01/1970 PINNA GIUSEPPE nato a SCANO DI MONTIFERRO (OR) il 20/04/1962	ROOMGS34M56L393F PNNNGL58T12I503O PNNGPR70A66B068Y PNNGPP62D20I503L	PROPRIETA' PROPRIETA' PROPRIETA' PROPRIETA'	3/9 2/9 2/9 2/9	PASCOLO PASCOLO ARB		0,00	0,00	225,00	0,00	0,44 €	98,98 €	148,47 €	296,93 €		AGRICOLA	INFRASTRUTTURA
42	SCANO DI MONTIFERRO	2	16	4	76		CADAU ANGELO MARIA DI GIOVANNI CADAU SALVATORE CALCAGNO DELFINA nata a SANFRONT (CN) il 08/05/1928 GHIACCIO ANGELICA nata a SCANO DI MONTIFERRO (OR) il 29/01/1933 PIRAS ANGELO nato a SCANO DI MONTIFERRO (OR) il 15/10/1962 PIRAS GIOVANNA nata a SCANO DI MONTIFERRO (OR) il 05/11/1959 PIRAS MARIA GIOVANNA nata a ORISTANO (OR) il 22/12/1967 PIRAS MARIA MADDALENA nata a BOSA (OR) il 11/08/1965 VASSALLU SPERANZA FU ANTONIO	\ \ CLCDFN28E48H852B GHCNLC33A69I503I PRSNGL62R15I503I PRSGNN59S45I503U PRSMGV67T62G113L PRSMMD65M51B068F \	PROPRIETA' PROPRIETA' PROPRIETA' PROPRIETA' PROPRIETA' PROPRIETA' PROPRIETA' PROPRIETA' USUFRUTTO	3/18 3/18 2/18 2/18 2/18 2/18 2/18 2/18 \	PASCOLO		0,00	0,00	10,00	0,00	0,44 €	4,40 €	6,60 €	13,20 €		AGRICOLA	INFRASTRUTTURA
43	SCANO DI MONTIFERRO	2	15	0	84	10	BARRODDE ANGELINA nata a SCANO DI MONTIFERRO (OR) il 16/12/1936 BARRODDE FRANCESCA ANGELA nata a SCANO DI MONTIFERRO (OR) il 03/05/1941 BARRODDE MARIA GIUSEPPA nata a SCANO DI MONTIFERRO (OR) il 11/02/1934 BARRODDE SALVATORE nato a SCANO DI MONTIFERRO (OR) il 21/11/1943 MELE GIOVANNINA nata a SCANO DI MONTIFERRO (OR) il 16/05/1960 MELE MARIA FILOMENA nata a SCANO DI MONTIFERRO (OR) il 06/03/1962 MELE PIETRO nato a SCANO DI MONTIFERRO (OR) il 18/04/1959	BRRNLN36T56I503A BRRFNC41E43I503G BRRMGS34B51I503K BRRSVT43S21I503W MLEGNN60E56I503T MLEMFL62C46I503N MLEPTR59D18I503F	PROPRIETA' PROPRIETA' PROPRIETA' PROPRIETA' PROPRIETA' PROPRIETA' PROPRIETA'	6\30 6/30 6/30 6/30 2/30 2/30 2/30	SEMINATIVO		0,00	0,00	10,00	0,00	0,53 €	5,27 €	7,91 €	15,82 €		AGRICOLA	INFRASTRUTTURA
44	SCANO DI MONTIFERRO	2	10	2	58	70	TROGU ANGELINA nata a SCANO DI MONTIFERRO (OR) il 26/03/1961 TROGU GIOVANNI GIUSEPPE nato a SCANO DI MONTIFERRO (OR) il 14/03/1920 TROGU MARIO nato a SCANO DI MONTIFERRO (OR) il 27/02/1951	TRGNLN61C66I503Q TRGGNN20C14I503D TRGMRA51B27I503X	PROPRIETA' PROPRIETA' PROPRIETA'	3/12 6/12 3/12	PASCOLO		0,00	0,00	114,00	0,00	0,44 €	50,15 €	75,22 €	150,45 €		AGRICOLA	INFRASTRUTTURA
45	SAGAMA	15	95	1	95	55	PILUDU VIRDIS ANGELO DI ANTONIO PILUDU VIRDIS ANTONIANGELA DI ANTONIO PILUDU VIRDIS LUCIA DI BONARIA DI FRANCESCO PILUDU VIRDIS MARIA BONARIA DI ANTONIO	\	COMPRPOPRIETARIO COMPROPRIETARIO COMPROPRIETARIO COMPROPRIETARIO	\	SEMINATIVO		0,00	0,00	106,00	0,00	0,53 €	55,89 €	83,84 €	167,68 €		AGRICOLA	INFRASTRUTTURA
46	SAGAMA	15	97	0	14	15	MURTAS FRANCESCA nata a SCANO DI MONTIFERRO (OR) il 12/02/1966 MURTAS GIOVANNI ANTONIO nato a SCANO DI MONTIFERRO (OR) il 08/06/1962	MRTFNC66B52I503F MRTGNN62H08I503N	PROPRIETA' PROPRIETA'	500/1000 500/1000	ULIVETO		0,00	0,00	34,00	0,00	1,24 €	42,32 €	63,48 €	126,96 €		AGRICOLA	INFRASTRUTTURA
47	SAGAMA	15	94	0	10	85	CAPPAI ANTONIO PIETRO nato/a a SCANO DI MONTIFERRO (OR) il 03/09/1943 CAPPAI FRANCESCO nato a SCANO DI MONTIFERRO (OR) il 28/06/1951 CAPPAI MARIA GAVINA nato/a a SCANO DI MONTIFERRO (OR) il 13/07/1917 CAPPAI MICHELE nato a SCANO DI MONTIFERRO (OR) il 26/01/1945 CAPPAI SALVATORE MICHELE nato/a a SCANO DI MONTIFERRO (OR) il 27/06/1956 OBINU GIOVANNI MARIA nato/a a SCANO DI MONTIFERRO (OR) il 08/11/1916 OBINU MARIA FRANCESCA nata a SCANO DI MONTIFERRO (OR) il 06/11/1921	\ CPPFNC51H28I503A \ CPPMHL45A26I503T \ \ BNOMFR21S46I503B	COMPRPOPRIETARIO COMPROPRIETARIO COMPROPRIETARIO COMPROPRIETARIO COMPROPRIETARIO COMPROPRIETARIO COMPROPRIETARIO	\	SEMINATIVO		0,00	0,00	10,00	0,00	0,53 €	5,27 €	7,91 €	15,82 €		AGRICOLA	INFRASTRUTTURA
48	SAGAMA	15	75	0 0	11 4	0 5	FIGUS RAIMONDA nata a NARBOLIA (OR) il 14/09/1939 TROGU FRANCESCO nato a SCANO DI MONTIFERRO (OR) il 04/11/1931	FGSRND39P54F840D TRGFNC31S04I503A	COMPROPRIETARIO COMPROPRIETARIO	\	VIGNETO SEMINATIVO		0,00	0,00	10,00	0,00	0,85 €	8,52 €	12,78 €	25,56 €		AGRICOLA	INFRASTRUTTURA
49	SAGAMA	15	93	0	32	70	COCCO ANDREA FU GIUSEPPE	\	PROPRIETA'	1000/1000	PASCOLO		0,00	0,00	15,00	0,00	0,44 €	6,60 €	9,90 €	19,80 €		AGRICOLA	INFRASTRUTTURA

REALIZZAZIONE PARCO EOLICO DI SUNI

DATI CATASTALI												PARTICELLE OLTRE IL LIMITE DI TANCA DGR 3/17 D=162	Superficie da espropriare				Valori di Stima €/mq	Indinnezzo provvisorio €	Maggiorazione per accordo bonario pari al 50% delle Indennità	Maggiorazione se coltivatore diretto (VAM) pari a 3 volte delle Indennità	NOTE	DESTINAZIONE URBANISTICA	TIPOLOGIA
				Estensione									Estensione										
N.O. DITTA	Comune	Foglio Catastale	P.lla	ha	are	ca	NOMINATIVO O DENOMINAZIONE	COD. FISCALE	TITOLO	Quota	Coltura		DIRITTO DI SUPERFICIE mq.	ASSERVIMENTO PER SORVOLO mq.	ASSERVIMENTO PER CAVIDOTTO E VIABILITA' mq.	OCCUPAZIONE TEMPORANEA mq.							
50	SAGAMA	15	92	0	28	40	DETTORI CARTA ANTIOCO nato a SCANO DI MONTIFERRO (OR) il 31/10/1908 OBINU CARTA GIOVANNA nato/a a SCANO DI MONTIFERRO (OR) il 22/02/1888 OBINU CARTA MICHELE nato/a a SCANO DI MONTIFERRO (OR) il 03/07/1890 PES ANGELO nato a SCANO DI MONTIFERRO (OR) il 24/09/1927 PES CLESSA ANTONIO MARIA FU SEVERINO PES FRANCESCO LUIGI nato a SCANO DI MONTIFERRO (OR) il 30/04/1932 PES GIOVANNI nato a SCANO DI MONTIFERRO (OR) il 12/06/1925 PES MARIA nata a SCANO DI MONTIFERRO (OR) il 12/08/1935 PES ORSOLA nata a SCANO DI MONTIFERRO (OR) il 18/10/1929 PES PIETRO nato a SCANO DI MONTIFERRO (OR) il 06/01/1922 PES SEVERINO nato a SCANO DI MONTIFERRO (OR) il 21/07/1923	DTTNTC08R31I503N \ \ PSENGL27P24I503T \ PSEFNC32D30I503B PSEGNN25H12I503A PSEMRA35M52I503O PSERSL29R58I503O PSEPTR22A06I503X PSESRN23L21I503H	PROPRIETA' PROPRIETA' PROPRIETA' COMPROPRIETARIO PER USUFRUTTUARIO PARZIALE COMPROPRIETARIO PER COMPROPRIETARIO PER COMPROPRIETARIO PER COMPROPRIETARIO PER COMPROPRIETARIO PER COMPROPRIETARIO PER	1/4 1/4 1/4 1/4 \ 1/4 1/4 1/4 1/4 1/4 1/4	SEMINATIVO		0,00	0,00	35,00	0,00	0,53 €	18,46 €	27,68 €	55,37 €		AGRICOLA	INFRASTRUTTURA
51	SAGAMA	15	91	0	23	60	CARTA CONGIU MARIA IMBENIA FU QUIRINO MAR ATZENI	\	PROPRIETA'	1000/1000	SEMINATIVO		0,00	0,00	10,00	0,00	0,53 €	5,27 €	7,91 €	15,82 €		AGRICOLA	INFRASTRUTTURA
52	SAGAMA	15	89	0	17	80	CADAU MARIANGELA nata a SCANO DI MONTIFERRO (OR) il 19/12/1938	CDAMNG38T59I503A	PROPRIETA'	1000/1000	VIGNETO		0,00	0,00	10,00	0,00	1,18 €	11,77 €	17,65 €	35,30 €		AGRICOLA	INFRASTRUTTURA
53	SAGAMA	12	50	1	55	5	AZARA GIUSEPPA nata a SASSARI (SS) il 25/10/1919 BAGATTI ADA nata a OLBIA (SS) il 23/10/1910 FENU CARMELINA nata a MORES (SS) il 16/07/1924 MURA ANNA LAURA nata a SASSARI (SS) il 22/03/1948 MURA DANIELA GABRIELLA JO nata a SASSARI (SS) il 12/07/1957 MURA ELEONORA nata a OLBIA (SS) il 22/04/1946 MURA GIANFELICE nato a SASSARI (SS) il 24/02/1942 MURA IGINA nato/a a OLBIA (SS) il 27/11/1948 MURA LUIGINO nato a SINDIA (NU) il 05/10/1904 MURA MARIA ELENORA nata a SASSARI (SS) il 29/08/1945 MURA PINUCCIA nato/a a SASSARI (SS) il 18/12/1956 MURA RAFFAELE GIOVANNI MA nato a SASSARI (SS) il 04/09/1950 MURA VIRGILIO FEDERICO IO nato a SASSARI (SS) il 23/01/1944	ZRAGPP19R65I452Y BGTDAA10R63G015O FNECML24L56F721T MRUNLR48C62I452P MRUDLG57L52I452V MRULNR46D62G015X MRUGFL42B24I452A \ MRULGN04R05I748I MRUMLN45M69I452K \ MRURFL50P04I452O MRUVGL44A23I452S	COMPROPRIETARIO PER COUSUFRUTTUARIA IN PARTE COUSUFRUTTUARIA IN PARTE PROPRIETA' PROPRIETA' COMPROPRIETARIO PER PROPRIETA' COMPROPRIETARIO PER COMPROPRIETARIO PER PROPRIETA' COMPROPRIETARIO PER PROPRIETA' PROPRIETA'	285/567 \ \ 47/567 47/567 285/567 47/567 285/567 285/567 47/567 285/567 47/567 47/567	PASCOLO		0,00	0,00	776,00	45,00	0,44 €	343,01 €	514,52 €	1.029,04 €		AGRICOLA	INFRASTRUTTURA
54	SAGAMA	12	66	0	35	60	BIDDAU ANGELA CARMINA ANNA nata a SAGAMA (OR) il 20/02/1955 BIDDAU GIANPIERO nato a SAN GIOVANNI ROTONDO (FG) il 13/05/1981 BIDDAU MARIO nato a SAGAMA (OR) il 26/08/1952 BIDDAU MATTEO nato a OSIMO (AN) il 11/11/1988 BIDDAU SILVANA nata a SAGAMA (OR) il 01/04/1958 DERIU MARIANTONIA nata a SAGAMA (OR) il 27/12/1919 GIANGUALANO MARIA GRAZIA nata a CAGNANO VARANO (FG) il 16/09/1957	BDDNLC55B60H661E BDDGPR81E13H926O BDDMRA52M26H661E BDDMTT88S11G157T BDDSVN58D41H661H DREMNT19T67H661C GNGMGR57P56B357E	PROPRIETA' PROPRIETA' PROPRIETA' PROPRIETA' PROPRIETA' PROPRIETA' PROPRIETA'	1/6 1/18 1/6 1/18 1/6 2/6 1/18	PASCOLO		0,00	0,00	82,00	0,00	0,44 €	36,07 €	54,11 €	108,22 €		AGRICOLA	INFRASTRUTTURA
55	SAGAMA	12	65	0	31 37	82 48	BIDDAU ANGELA CARMINA ANNA nata a SAGAMA (OR) il 20/02/1955 BIDDAU GIANPIERO nato a SAN GIOVANNI ROTONDO (FG) il 13/05/1981 BIDDAU MARIO nato a SAGAMA (OR) il 26/08/1952 BIDDAU MATTEO nato a OSIMO (AN) il 11/11/1988 BIDDAU SILVANA nata a SAGAMA (OR) il 01/04/1958 DERIU MARIANTONIA nata a SAGAMA (OR) il 27/12/1919 GIANGUALANO MARIA GRAZIA nata a CAGNANO VARANO (FG) il 16/09/1957	BDDNLC55B60H661E BDDGPR81E13H926O BDDMRA52M26H661E BDDMTT88S11G157T BDDSVN58D41H661H DREMNT19T67H661C GNGMGR57P56B357E	PROPRIETA' PROPRIETA' PROPRIETA' PROPRIETA' PROPRIETA' PROPRIETA' PROPRIETA'	1/6 1/18 1/6 1/18 1/6 2/6 1/18	PASCOLO PASCOLO ARB		0,00	0,00	254,00	0,00	0,44 €	111,73 €	167,60 €	335,20 €		AGRICOLA	INFRASTRUTTURA
56	SAGAMA	12	63	0	58 3	26 39	CADDU MARIA FRANCESCA nato/a a SCANO DI MONTIFERRO (OR) il 29/10/1901 MANCA ANTIOCO MANCA ANTONIO MANCA FRANCESCO nato a SCANO DI MONTIFERRO (OR) il 31/01/1935 MANCA FRANCESCO FU SALVATORE MANCA GIUSEPPE nato a SCANO DI MONTIFERRO (OR) il 20/11/1944 MANCA MARIA MANCA SALVATORE nato a SCANO DI MONTIFERRO (OR) il 24/12/1938 MANCA VITTORIO SULAS SFALCHI PIETRO FU SALVATORE VASSALLU MADDALENA nata a SCANO DI MONTIFERRO (OR) il 28/07/1904	\ \ \ MNCFNC35A31I503D \ MNCGPP44S20I503M \ MNCSVT38T24I503V \ \ VSSMDL04L68I503C	COMPROPRIETARIO COMPROPRIETARIO COMPROPRIETARIO COMPROPRIETARIO COMPROPRIETARIO COMPROPRIETARIO USUFRUTTUARIO PARZIALE COMPROPRIETARIO COMPROPRIETARIO COMPROPRIETARIO COMPROPRIETARIO		PASCOLO SEMINATIVO		0,00	0,00	292,00	0,00	0,48 €	141,21 €	211,82 €	423,63 €		AGRICOLA	INFRASTRUTTURA
57	SAGAMA	12	88	0	51 5	88 67	COMUNE DI SUNI	\	PROPRIETA'	1000/1000	SEMINATIVO PASCOLO		0,00	0,00	159,00	0,00	0,48 €	76,89 €	115,34 €	230,68 €		AGRICOLA	INFRASTRUTTURA
58	SAGAMA	12	62	2	11	0	MILIA ANTONIO nato a ORISTANO (OR) il 06/09/1986 MILIA GIUSEPPE nato a ORISTANO (OR) il 11/08/1975 MILIA MARIA GIOVANNA nata a BOSA (OR) il 24/12/1976	MLINTN86P06G113P MLIGPP75M11G113X MLIMGV76T64B068T	PROPRIETA' PROPRIETA' PROPRIETA'	1/3 1/3 1/3	PASCOLO		0,00	0,00	402,00	0,00	0,44 €	176,84 €	265,26 €	530,52 €		AGRICOLA	INFRASTRUTTURA
59	SAGAMA	12	83	0	82	55	MURA MARIA GIOVANNA nata a BOSA (OR) il 16/12/1978	MRUMGV78T56B068D	PROPRIETA'	1000/1000	SEMINATIVO		0,00	0,00	569,00	0,00	0,53 €	300,03 €	450,05 €	900,10 €		AGRICOLA	INFRASTRUTTURA
60	SAGAMA	12	108	4	24	52	MURA MARIA GIOVANNA nata a BOSA (OR) il 16/12/1978	MRUMGV78T56B068D	PROPRIETA'	1000/1000	SEMINATIVO		0,00	0,00	10,00	0,00	0,53 €	5,27 €	7,91 €	15,82 €		AGRICOLA	INFRASTRUTTURA
61	SAGAMA	12	76	2	28 13	40	MURA MARIA GIOVANNA nata a BOSA (OR) il 16/12/1978	MRUMGV78T56B068D	PROPRIETA'	1000/1000	SEMINATIVO PASCOLO		0,00	0,00	1340,00	0,00	0,48 €	648,02 €	972,04 €	1.944,07 €		AGRICOLA	INFRASTRUTTURA
62	SAGAMA	12	95	1	52	0	GATTU SALVATORE nato a ROMA (RM) il 30/08/1953	GTTSVT53M30H501X	PROPRIETA'	1/1	SEMINATIVO		0,00	0,00	205,00	0,00	0,53 €	108,10 €	162,14 €	324,29 €		AGRICOLA	INFRASTRUTTURA
63	SAGAMA	12	94	0 0	22 15	24 36	CARTA ANGELINA nata a FLUSSIO (OR) il 10/05/1914 MADEDDU ANTONIA ANGELA nata a SAGAMA (OR) il 21/07/1934 MADEDDU FRANCESCA RAIMONDA nata a SAGAMA (OR) il 21/09/1952 MADEDDU GATTU MATILDE nata a SAGAMA (OR) il 01/01/1900 MADEDDU PIETRO nato a SAGAMA (OR) il 25/08/1939	CRTNLN14E50D640E MDDNNN34L61H661T MDDFNC52P61H661D MDDMLD00A41H661D MDDPTR39M25H661V	PROPRIETA' PROPRIETA' PROPRIETA' ONERI COMPR. PROPRIETA'	3/18 2/18 2/18 \ 2/18	PASCOLO PASCOLO ARB		0,00	0,00	150,00	0,00	0,44 €	65,99 €	98,98 €	197,96 €		AGRICOLA	INFRASTRUTTURA
64	SAGAMA	12	93	0 0	31 8	58 82	CARTA ANTONANGELA nata a SAGAMA (OR) il 24/04/1956 CARTA MARIA BARTOLOMEA nata a SAGAMA (OR) il 31/12/1957 CARTA PIETRUCCIA VITALIA nata a SAGAMA (OR) il 30/07/1948 CARTA SALVATORE ANTONIO nato a SAGAMA (OR) il 09/04/1950	CRTNNN56D64H661V CRTMBR57T71H661E CRTPRC48L70H661O CRTSVT50D09H661W	PROPRIETA' PROPRIETA' PROPRIETA' PROPRIETA'	1/4 1/4 1/4 1/4	ULIVETO PASCOLO		0,00	0,00	181,00	0,00	0,84 €	152,46 €	228,68 €	457,37 €		AGRICOLA	INFRASTRUTTURA
65	SAGAMA	12	92	0 0	20 65	28 42	DORE GATTU GIOV DORE GATTU LUCIA DORE GATTU RAIMONDA DORE GATTU SALVATORANGELO MADEDDU DORE RAIMONDO PERALTA FILOMENA nata a SUNI (OR) il 08/02/1934 PERALTA GESUINO nato a SUNI (OR) il 15/06/1939 ORTU ROBERTO GIOVANNI BATTISTA nato a LA SPEZIA (SP) il 10/08/1931 ORTU SERGIO MARIO SEBASTIANO nato a SASSARI (SS) il 23/05/1978	\ \ \ \ \ PRLFMN34B48L006R PRLGSN39H15L006Z RTORRT31M10E463G RTOSGM78E23I452X	COMPROPRIETARIO PER COMPROPRIETARIO PER COMPROPRIETARIO PER COMPROPRIETARIO PER PROPRIETA' PROPRIETA' PROPRIETA' PROPRIETA' PROPRIETA'	5/6 5/6 5/6 5/6 1/6 1/18 1/18 1/36 1/36	SEMINATIVO PASCOLO		0,00	0,00	346,00	0,00	0,48 €	167,33 €	250,99 €	501,98 €		AGRICOLA	INFRASTRUTTURA
66	SAGAMA	12	90	0	85	20	CAMPUS MADDALENA nata a CUGLIERI (OR) il 21/04/1939 GATTU GIAN FRANCO nato a BOSA (OR) il 26/09/1965 GATTU GIUSEPPINA nata a CUGLIERI (OR) il 18/04/1979	CMPMDL39D61D200K GTTGFR65P26B068V GTTGPP79D58D200I	PROPRIETA' PROPRIETA' PROPRIETA'	1/3 1/3 1/3	PASCOLO		0,00	0,00	251,00	0,00	0,44 €	110,41 €	165,62 €	331,24 €		AGRICOLA	INFRASTRUTTURA
67	SAGAMA	12	89	1	14	40	CARTA ANTONIA ANGELA nata a SAGAMA (OR) il 04/09/1946 CARTA SALVATORE nato a SAGAMA (OR) il 12/02/1950	CRTNNN46P44H661L CRTSVT50B12H661A	COMPROPRIETARIO COMPROPRIETARIO	\	PASCOLO ARB		0,00	0,00	336,00	0,00	0,44 €	147,81 €	221,71 €	443,42 €		AGRICOLA	INFRASTRUTTURA
68	SAGAMA	6	1	1	36	25	CARTA SALVATORICA nata a SAGAMA (OR) il 02/10/1939	CRTSVT39R42H661O	PROPRIETA'	1\1	PASCOLO		0,00	0,00	259,00	0,00	0,44 €	113,93 €	170,90 €	341,80 €		AGRICOLA	INFRASTRUTTURA

REALIZZAZIONE PARCO EOLICO DI SUNI

DATI CATASTALI												PARTICELLE OLTRE IL LIMITE DI TANCA DGR 3/17 D=162	Superficie da espropriare				Valori di Stima €/mq	Indinnezzo provvisorio €	Maggiorazione per accordo bonario pari al 50% delle Indennità	Maggiorazione se coltivatore diretto (VAM) pari a 3 volte delle Indennità	NOTE	DESTINAZIONE URBANISTICA	TIPOLOGIA
				Estensione									Estensione										
N.O. DITTA	Comune	Foglio Catastale	P.lla	ha	are	ca	NOMINATIVO O DENOMINAZIONE	COD. FISCALE	TITOLO	Quota	Coltura		DIRITTO DI SUPERFICIE mq.	ASSERVIMENTO PER SORVOLO mq.	ASSERVIMENTO PER CAVIDOTTO E VIABILITA' mq.	OCCUPAZIONE TEMPORANEA mq.							
69	SAGAMA	6	2	0	13	55	CONGIU MARIA GIUSEPPA nata a SCANO DI MONTIFERRO (OR) il 22/01/1926 SORO MARIANGELA DI ANTONIO MASALA ANGELO FU CARMINE PALA ROSA nata a BOSA (OR) il 05/11/1922 PINNA FRANCESCA PINNA MARIA ANTONIA nata a BOSA (OR) il 28/01/1956 PINNA MARTINA nata a BOSA (OR) il 06/01/1960 PINNA SALVATORE ANTONIO nato/a a BOSA (OR) il 15/09/1957 PINNA SORO GIOV ANTONIO FU ANGELO MARIA PINNA SORO GIOVANNINA PINNA SORO MARIA FU ANGELO MARIA SORO CATERINA PINNA ANGELO nato a NUORO (NU) il 11/09/1968 PINNA CATERINA DI GIOV MARIA PINNA GIOVANNA MARIA nata a SAGAMA (OR) il 02/12/1923 PINNA MARIA ANGELA nata a SAGAMA (OR) il 09/04/1936 PINNA MARIA ANTONIETTA nata a NUORO (NU) il 14/08/1960	CNGMGS26A62I503Z \ \ PLARSO22S45B068R \ PNNMNT56A68B068D PNNMTN60A46B068H \ \ \ \ \ PNNNGL68P11F979A \ PNNGNN23T42H661E PNNMNG36D49H661R PNNMNT60M54F979G	USUFRUTTUARIO PARZIALE USUFRUTTUARIO PARZIALE ONERI CONTESTATARIO ONERI POSSESSORE ONERI POSSESSORE ONERI POSSESSORE ONERI POSSESSORE ONERI POSSESSORE POSSESSORE CONTESTATO PER PARTE POSSESSORE CONTESTATO PER PARTE POSSESSORE CONTESTATO PER PARTE USUFRUTTUARIO PARZIALE COMPROPRIETARIO ONERI POSSESSORE CONTESTATO COMPROPRIETARIO COMPROPRIETARIO ONERI POSSESSORE CONTESTATO	\	VIGNETO		0,00	0,00	18,00	0,00	1,18 €	21,18 €	31,77 €	63,54 €		AGRICOLA	INFRASTRUTTURA
70	SAGAMA	6	116	0	41	50	CONGIU MARIA GIUSEPPA nata a SCANO DI MONTIFERRO (OR) il 22/01/1926 SORO MARIANGELA DI ANTONIO PALA ROSA nata a BOSA (OR) il 05/11/1922 PINNA CATERINA DI GIOV MARIA PINNA FRANCESCA PINNA MARIA ANTONIA nata a BOSA (OR) il 28/01/1956 PINNA MARIA ANTONIETTA nata a NUORO (NU) il 14/08/1960 PINNA MARTINA nata a BOSA (OR) il 06/01/1960 PINNA SALVATORE ANTONIO nato a BOSA (OR) il 15/09/1957 PINNA SORO GIOVANNI ANTONIO FU ANGELO MARIA PINNA SORO GIOVANNINA PINNA SORO MARIA FU ANGELO MARIA SORO CATERINA VED PINNA VED PINNA nata a SAGAMA (OR) il 01/06/1994 PINNA ANGELO nato a NUORO (NU) il 11/09/1968 PINNA GIOVANNA MARIA nata a SAGAMA (OR) il 02/12/1923 PINNA MARIA ANGELA nata a SAGAMA (OR) il 09/04/1936	CNGMGS26A62I503Z \ PLARSO22S45B068R \ \ PNNMNT56A68B068D PNNMNT60M54F979G PNNMTN60A46B068H PNNSVT57P15B068R \ \ \ SROCRN94H41H661H PNNNGL68P11F979A PNNGNN23T42H661E PNNMNG36D49H661R	USUFRUTTUARIO PARZIALE USUFRUTTUARIO PARZIALE COMPROPRIETARIO COMPROPRIETARIO COMPROPRIETARIO COMPROPRIETARIO COMPROPRIETARIO COMPROPRIETARIO COMPROPRIETARIO COMPROPRIETARIO COMPROPRIETARIO COMPROPRIETARIO USUFRUTTUARIO PARZIALE COMPROPRIETARIO COMPROPRIETARIO COMPROPRIETARIO	\	VIGNETO		0,00	0,00	10,00	0,00	1,18 €	11,77 €	17,65 €	35,30 €		AGRICOLA	INFRASTRUTTURA
71	SAGAMA	6	4	0	42	30	CONGIU MARIA GIUSEPPA nata a SCANO DI MONTIFERRO (OR) il 22/01/1926 SORO MARIANGELA DI ANTONIO PALA ROSA nata a BOSA (OR) il 05/11/1922 PINNA CATERINA DI GIOV MARIA PINNA FRANCESCA PINNA MARIA ANTONIA nata a BOSA (OR) il 28/01/1956 PINNA MARIA ANTONIETTA nata a NUORO (NU) il 14/08/1960 PINNA MARTINA nata a BOSA (OR) il 06/01/1960 PINNA SALVATORE ANTONIO nato a BOSA (OR) il 15/09/1957 PINNA SORO GIOVANNI ANTONIO FU ANGELO MARIA PINNA SORO GIOVANNINA PINNA SORO MARIA FU ANGELO MARIA SORO CATERINA VED PINNA VED PINNA nata a SAGAMA (OR) il 01/06/1994 PINNA ANGELO nato a NUORO (NU) il 11/09/1968 PINNA GIOVANNA MARIA nata a SAGAMA (OR) il 02/12/1923 PINNA MARIA ANGELA nata a SAGAMA (OR) il 09/04/1937	CNGMGS26A62I503Z \ PLARSO22S45B068R \ \ PNNMNT56A68B068D PNNMNT60M54F979G PNNMTN60A46B068H PNNSVT57P15B068R \ \ \ SROCRN94H41H661H PNNNGL68P11F979A PNNGNN23T42H661E PNNMNG36D49H661R	USUFRUTTUARIO PARZIALE USUFRUTTUARIO PARZIALE COMPROPRIETARIO COMPROPRIETARIO COMPROPRIETARIO COMPROPRIETARIO COMPROPRIETARIO COMPROPRIETARIO COMPROPRIETARIO COMPROPRIETARIO COMPROPRIETARIO COMPROPRIETARIO USUFRUTTUARIO PARZIALE COMPROPRIETARIO COMPROPRIETARIO COMPROPRIETARIO	\	PASCOLO		0,00	0,00	13,00	0,00	0,44 €	5,72 €	8,58 €	17,16 €		AGRICOLA	INFRASTRUTTURA
72	SAGAMA	6	29	1	23	95	BIDDAU MARIANNA nata a SAGAMA (OR) il 28/07/1948	BDDMNN48L68H661Z	PROPRIETA'	1/1	PASCOLO		0,00	0,00	136,00	0,00	0,44 €	59,83 €	89,74 €	179,48 €		AGRICOLA	INFRASTRUTTURA
73	SAGAMA	6	32	1 0	84 55	65 20	CADEDDU LONDU MICHELA FU ANGELO CARTA ANTONIA ANGELA nata a SAGAMA (OR) il 04/09/1946 CARTA SALVATORE nato a SAGAMA (OR) il 12/02/1950 MADEDDU MARIANTONIA FU ANGELO SORO AGOSTINA FU AGOSTINO SORO ANTONIO SORO MARIANGELA DI ANTONIO PINNA CATERINA nata a SAGAMA (OR) il 17/04/1916	\ CRTNNN46P44H661L CRTSVT50B12H661A \ \ \ \ PNNCRN16D57H661S	USUFRUTTUARIO PARZ COMPROPRIETARIO PER COMPROPRIETARIO PER PROPRIETA' COMPROPRIETARIO PER COMPROPRIETARIO PER COMPROPRIETARIO PER PROPRIETA'	\ 1/3 1/3 1/3 1/3 1/3 1/3 \	PASCOLO PASCOLO ARB		0,00	0,00	752,00	0,00	0,44 €	330,80 €	496,21 €	992,41 €		AGRICOLA	INFRASTRUTTURA
74	SAGAMA	6	123	0	02 01	99 51	DORE ANGELINO DORE ANTONIO GIOVANNI nato a SAGAMA (OR) il 02/03/1910 DORE GIORGIA DORE GIORGIA DORE GIOVANNI DORE GIOVANNI ANTONIO nato a SAGAMA (OR) il 07/07/1939 DORE LUCIA DORE MARIA LORENZA nata a SAGAMA (OR) il 19/01/1938 DORE PIETRINO nato a SAGAMA (OR) il 27/03/1944 DORE RAIMONDA MADEDDU PIETRO MADEDDU RAIMONDO	\ DRONNG10C02H661I \ \ \ DROGNN39L07H661J \ DROMLR38A59H661I DROPRN44C27H661G \ \ \	COMPROPRIETARIO PER PROPRIETA' COMPROPRIETARIO PER COMPROPRIETARIO PER COMPROPRIETARIO PER COMPROPRIETARIO PER COMPROPRIETARIO PER COMPROPRIETARIO PER PROPRIETA' COMPROPRIETARIO PER USUFRUTTUARIO PARZ PROPRIETA'	5/18 5/18 5/18 5/18 5/18 4/18 5/18 4/18 3/18 5/18 \ 1/18	SEMINATIVO PASCOLO		0,00	0,00	173,00	0,00	0,48 €	83,66 €	125,49 €	250,99 €		AGRICOLA	INFRASTRUTTURA
75	SAGAMA	6	48	0	91	5	PISU ANGELA RITA nata a ORISTANO (OR) il 04/05/1958 PISU GIANGIACOMO nato a ORISTANO (OR) il 30/12/1966 PISU GIUSEPPE ANGELO CARM nato a ORISTANO (OR) il 17/07/1959 PISU PIERO nato a ORISTANO (OR) il 06/09/1928	PSINLR58E44G113B PSIGGC66T30G113M PSIGPP59L17G113S PSIPRI28P06G113M	PROPRIETA' PROPRIETA' PROPRIETA' PROPRIETA'	11/36 11/36 11/36 3/36	SEMINATIVO		0,00	0,00	11,00	0,00	0,53 €	5,80 €	8,70 €	17,40 €		AGRICOLA	INFRASTRUTTURA
76	SAGAMA	6	121	5	22	20	DORE ANGELINO DORE ANTONIO GIOVANNI nato a SAGAMA (OR) il 02/03/1910 DORE GIORGIA DORE GIORGIA DORE GIOVANNI DORE GIOVANNI ANTONIO nato a SAGAMA (OR) il 07/07/1939 DORE LUCIA DORE MARIA LORENZA nata a SAGAMA (OR) il 19/01/1938 DORE PIETRINO nato a SAGAMA (OR) il 27/03/1944 DORE RAIMONDA MADEDDU PIETRO MADEDDU RAIMONDO	\ DRONNG10C02H661I \ \ \ DROGNN39L07H661J \ DROMLR38A59H661I DROPRN44C27H661G \ \ \	COMPROPRIETARIO PER PROPRIETA' COMPROPRIETARIO PER COMPROPRIETARIO PER COMPROPRIETARIO PER COMPROPRIETARIO PER COMPROPRIETARIO PER COMPROPRIETARIO PER PROPRIETA' COMPROPRIETARIO PER USUFRUTTUARIO PARZ PROPRIETA'	5/18 5/18 5/18 5/18 5/18 4/18 5/18 4/18 3/18 5/18 \ 1/18	SEMINATIVO		0,00	0,00	450,00	0,00	0,53 €	237,29 €	355,93 €	711,86 €		AGRICOLA	INFRASTRUTTURA
77	SAGAMA	6	85	0	86	20	BIDDAU ANGELA CARMINA ANNA nata a SAGAMA (OR) il 20/02/1955 BIDDAU GIANPIERO nato a SAN GIOVANNI ROTONDO (FG) il 13/05/1981 BIDDAU MARIO nato a SAGAMA (OR) il 26/08/1952 BIDDAU MATTEO nato a OSIMO (AN) il 11/11/1988 BIDDAU SILVANA nata a SAGAMA (OR) il 01/04/1958 DERIU MARIANTONIA nata a SAGAMA (OR) il 27/12/1919 GIANGUALANO MARIA GRAZIA nata a CAGNANO VARANO (FG) il 16/09/1957	BDDNLC55B60H661E BDDGPR81E13H926O BDDMRA52M26H661E BDDMTT88S11G157T BDDSVN58D41H661H DREMNT19T67H661C GNGMGR57P56B357E	PROPRIETA' PROPRIETA' PROPRIETA' PROPRIETA' PROPRIETA' PROPRIETA' PROPRIETA'	1/6 1/18 1/6 1/18 1/6 2/6 1/18	SEMINATIVO		0,00	0,00	12,00	0,00	0,53 €	6,33 €	9,49 €	18,98 €		AGRICOLA	INFRASTRUTTURA
78	SAGAMA	6	86	1	13	70	PISU ANGELA RITA nata a ORISTANO (OR) il 04/05/1958 PISU GIANGIACOMO nato a ORISTANO (OR) il 30/12/1966 PISU GIUSEPPE ANGELO CARM nato a ORISTANO (OR) il 17/07/1959 PISU PIERO nato a ORISTANO (OR) il 06/09/1928	PSINLR58E44G113B PSIGGC66T30G113M PSIGPP59L17G113S PSIPRI28P06G113M	PROPRIETA' PROPRIETA' PROPRIETA' PROPRIETA'	11/36 11/36 11/36 3/36	PASCOLO		0,00	0,00	154,00	0,00	0,44 €	67,74 €	101,62 €	203,23 €		AGRICOLA	INFRASTRUTTURA

REALIZZAZIONE PARCO EOLICO DI SUNI

DATI CATASTALI												PARTICELLE OLTRE IL LIMITE DI TANCA DGR 3/17 D=162	Superficie da espropriare				Valori di Stima €/mq	Indinnezzo provvisorio €	Maggiorazione per accordo bonario pari al 50% delle Indennità	Maggiorazione se coltivatore diretto (VAM) pari a 3 volte delle Indennità	NOTE	DESTINAZIONE URBANISTICA	TIPOLOGIA
				Estensione									Estensione										
N.O. DITTA	Comune	Foglio Catastale	P.lla	ha	are	ca	NOMINATIVO O DENOMINAZIONE	COD. FISCALE	TITOLO	Quota	Coltura		DIRITTO DI SUPERFICIE mq.	ASSERVIMENTO PER SORVOLO mq.	ASSERVIMENTO PER CAVIDOTTO E VIABILITA' mq.	OCCUPAZIONE TEMPORANEA mq.							
79	SAGAMA	6	106	0	57	30	PISU ANGELA RITA nata a ORISTANO (OR) il 04/05/1958 PISU GIANGIACOMO nato a ORISTANO (OR) il 30/12/1966 PISU GIUSEPPE ANGELO CARM nato a ORISTANO (OR) il 17/07/1959 PISU PIERO nato a ORISTANO (OR) il 06/09/1929	PSINLR58E44G113B PSIGGC66T30G113M PSIGPP59L17G113S PSIPRI28P06G113M	PROPRIETA' PROPRIETA' PROPRIETA' PROPRIETA'	11/36 11/36 11/36 3/36	PASCOLO		0,00	0,00	10,00	0,00	0,44 €	4,40 €	6,60 €	13,20 €		AGRICOLA	INFRASTRUTTURA
80	SAGAMA	6	87	3	14	25	DORE ANGELINO DORE ANTONIO GIOVANNI nato a SAGAMA (OR) il 02/03/1910 DORE GIORGIA DORE GIORGIA DORE GIOVANNI DORE GIOVANNI ANTONIO nato a SAGAMA (OR) il 07/07/1939 DORE LUCIA DORE MARIA LORENZA nata a SAGAMA (OR) il 19/01/1938 DORE PIETRINO nato a SAGAMA (OR) il 27/03/1944 DORE RAIMONDA MADEDDU PIETRO MADEDDU RAIMONDO	\ DRONNG10C02H661I \ \ \ DROGNN39L07H661J \ DROMLR38A59H661I DROPRN44C27H661G \ \ \	COMPROPRIETARIO PER PROPRIETA' COMPROPRIETARIO PER COMPROPRIETARIO PER COMPROPRIETARIO PER COMPROPRIETARIO PER COMPROPRIETARIO PER COMPROPRIETARIO PER PROPRIETA' COMPROPRIETARIO PER USUFRUTTUARIO PARZ PROPRIETA'	5/18 5/18 5/18 5/18 5/18 4/18 5/18 4/18 3/18 5/18 \ 1/18	PASCOLO		0,00	0,00	708,00	0,00	0,44 €	311,45 €	467,17 €	934,35 €		AGRICOLA	INFRASTRUTTURA
81	SAGAMA	6	108	0	71 10	78 67	PISU ANGELA RITA nata a ORISTANO (OR) il 04/05/1958 PISU GIANGIACOMO nato a ORISTANO (OR) il 30/12/1966 PISU GIUSEPPE ANGELO CARM nato a ORISTANO (OR) il 17/07/1959 PISU PIERO nato a ORISTANO (OR) il 06/09/1929	PSINLR58E44G113B PSIGGC66T30G113M PSIGPP59L17G113S PSIPRI28P06G113M	PROPRIETA' PROPRIETA' PROPRIETA' PROPRIETA'	11/36 11/36 11/36 3/36	PASCOLO PASCOLO ARB		0,00	0,00	577,00	0,00	0,44 €	253,82 €	380,73 €	761,47 €		AGRICOLA	INFRASTRUTTURA
82	SAGAMA	6	44	0	13	90	MANCA ALESSANDRO nato a SASSARI (SS) il 20/05/1989	MNCLSN89E20I452J	PROPRIETA'	1/1	PASCOLO		0,00	0,00	78,00	28,00	0,44 €	35,34 €	53,01 €	106,02 €		AGRICOLA	INFRASTRUTTURA
83	SAGAMA	3	172	0	71 12 25	64 52 50	CORONA ANGELA CARMELITA nata a SAGAMA (OR) il 03/03/1931 SORO ANGELO AGOSTINO nato a SASSARI (SS) il 26/12/1971	CRNNLC31C43H661J SRONLG71T26I452J	PROPRIETA' CONIUGE PROPRIETA' FIGLIO	1/2 1/2	SEMINATIVO ULIVETO FRUTTETO		0,00	0,00	95,00	0,00	0,94 €	89,51 €	134,26 €	268,53 €		AGRICOLA	INFRASTRUTTURA
84	SAGAMA	3	63	0	40	65	CARTA ANTONANGELA nata a SAGAMA (OR) il 24/04/1956 CARTA MARIA BARTOLOMEA nata a SAGAMA (OR) il 31/12/1957 CARTA PIETRUCCIA VITALIA nata a SAGAMA (OR) il 30/07/1948 CARTA SALVATORE ANTONIO nato a SAGAMA (OR) il 09/04/1950	CRTNNN56D64H661V CRTMBR57T71H661E CRTPRC48L70H661O CRTSVT50D09H661W	PROPRIETA' PROPRIETA' PROPRIETA' PROPRIETA'	1/4 1/4 1/4 1/4	PASCOLO	X	0,00	1422,00	0,00	0,00	0,44 €	625,54 €	938,31 €	1.876,61 €		AGRICOLA	IMPIANTO
85	SAGAMA	3	64	1	10	25	CARTA ANTONANGELA nata a SAGAMA (OR) il 24/04/1956 CARTA MARIA BARTOLOMEA nata a SAGAMA (OR) il 31/12/1957 CARTA PIETRUCCIA VITALIA nata a SAGAMA (OR) il 30/07/1948 CARTA SALVATORE ANTONIO nato a SAGAMA (OR) il 09/04/1950	CRTNNN56D64H661V CRTMBR57T71H661E CRTPRC48L70H661O CRTSVT50D09H661W	PROPRIETA' PROPRIETA' PROPRIETA' PROPRIETA'	1/4 1/4 1/4 1/4	PASCOLO	X	0,00	63,00	302,00	27,00	0,44 €	161,55 €	242,33 €	484,66 €		AGRICOLA	IMPIANTO
86	SAGAMA	3	48	0	55	80	BIDDAU ANTONIO DOMENICO nato a FRANCIA (EE) il 28/03/1966 BIDDAU BARTOLA nata a SAGAMA (OR) il 25/02/1931 BIDDAU CARMELA GIULIANA nata a FRANCIA (EE) il 26/09/1958 BIDDAU FRANCESCO nato a SAGAMA (OR) il 23/10/1945 BIDDAU GIAMPIETRO BIDDAU GIUSEPPE nato a SAGAMA (OR) il 16/08/1940 BIDDAU MARIO nato a SAGAMA (OR) il 25/03/1943 CEOLATO ROMILDA nata a VALLI DEL PASUBIO (VI) il 20/03/1927 CEOLATO ROMILDA nata a VALLI DEL PASUBIO (VI) il 20/03/1927 DERIU ANTONIO DERIU GIOVANNA PORCU ANGELO PORCU GIAMMARIA SERRAU COSTANTINO nato/a a SAGAMA (OR) il 07/07/1983 SERRAU FRANCESCO nato a SAGAMA (OR) il 11/03/1922 UNALI FRANCESCA UNALI GIAMMARIA UNALI GIUSEPPINO UNALI MARIA UNALI SALVATORANGELA UNALI VINCENZINA	BDDNND66C28Z110Q BDDBTL31B65H661N BDDCML58P66Z110J BDDFNC45R23H661S \ BDDGPP40M16H661B BDDMRA43C25H661M CLTRLD27C60L624L DMRNNF01T44I748M \ \ \ \ \ SRRFNC22C11H661B \ \ \ \ \ \ \ \	COMPROPRIETARIO PROPRIETA' COMPROPRIETARIO PROPRIETA' COMPROPRIETARIO PROPRIETA' PROPRIETA' PROPRIETA' COMPROPRIETARIO PROPRIETA' COMPROPRIETARIO COMPROPRIETARIO COMPROPRIETARIO USUFRUTTUARIO PARZIALE USUFRUTTUARIO PARZIALE COMPROPRIETARIO COMPROPRIETARIO COMPROPRIETARIO COMPROPRIETARIO COMPROPRIETARIO COMPROPRIETARIO COMPROPRIETARIO	\ 1/7 \ 1/7 \ 1/7 1/7 \ 1/7 \ \ \ \ \ \ \ \ \ \ \ \	PASCOLO	X	0,00	0,00	0,00	0,00	0,44 €	0,00 €	0,00 €	0,00 €		AGRICOLA	TANCA
87	SAGAMA	3	53	0	23	65	DERIU ANTONIO MARIA nato a SAGAMA (OR) il 21/03/1943	DRENNM43C21H661V	PROPRIETA'	1000/1000	PASCOLO	X	0,00	0,00	0,00	0,00	0,44 €	0,00 €	0,00 €	0,00 €		AGRICOLA	TANCA
88	SAGAMA	3	54	0	33	75	CUBEDDU MARIA CRISTINA nata a SENEGHE (OR) il 21/03/1908 MASALA GIOVANNA nata a SAGAMA (OR) il 01/07/1920 PISU ANGELA RITA nata a ORISTANO (OR) il 04/05/1958 PISU GIANGIACOMO nato a ORISTANO (OR) il 30/12/1966 PISU GIUSEPPE ANGELO CARM nato a ORISTANO (OR) il 17/07/1959	CBDMCR08C61I605Z MSLGNN20L41H661Q PSINLR58E44G113B PSIGGC66T30G113M PSIGPP59L17G113S	USUFRUTTO PROPRIETA' PROPRIETA' PROPRIETA' PROPRIETA'	\ 1/4 1/4 1/4 1/4	PASCOLO	X	0,00	0,00	0,00	0,00	0,44 €	0,00 €	0,00 €	0,00 €		AGRICOLA	TANCA
89	SAGAMA	3	56	0	44	60	CARTA GATTU LUCIA DI PIETRO	\	PROPRIETA'	1000/1000	SEMINATIVO	X	0,00	0,00	0,00	0,00	0,53 €	0,00 €	0,00 €	0,00 €		AGRICOLA	TANCA
90	SAGAMA	3	65	1	6	75	CORONA ANGELA CARMELITA nata a SAGAMA (OR) il 03/03/1931 SORO ANGELO AGOSTINO nato a SASSARI (SS) il 26/12/1971	CRNNLC31C43H661J SRONLG71T26I452J	PROPRIETA' CONIUGE PROPRIETA' FIGLIO	1/2 1/2	SEMINATIVO	X	0,00	0,00	0,00	0,00	0,53 €	0,00 €	0,00 €	0,00 €		AGRICOLA	TANCA
91	SAGAMA	3	66	0	42	16	UNALI VINCENZA MAR SPADA nata a SAGAMA (OR) il 29/12/1919	NLUVCN19T69H661I	PROPRIETA'	1000/1000	PASCOLO	X	0,00	0,00	0,00	0,00	0,44 €	0,00 €	0,00 €	0,00 €		AGRICOLA	TANCA
92	SAGAMA	3	164	0	42	14	UNALI MARIA MADDALENA MAR SORO nato/a a SAGAMA (OR) il 10/04/1924	\	PROPRIETA'	1000/1000	PASCOLO	X	0,00	0,00	0,00	0,00	0,44 €	0,00 €	0,00 €	0,00 €		AGRICOLA	TANCA
93	SAGAMA	3	62	0	52	50	RAFFATELLU ANGELO nato a SAGAMA (OR) il 06/01/1925 RAFFATELLU ANGELO nato a SAGAMA (OR) il 28/01/1951 RAFFATELLU ANNA BATTISTINA nata a SAGAMA (OR) il 20/04/1954 RAFFATELLU FRANCA nata a SAGAMA (OR) il 11/05/1957 RAFFATELLU GIOVANNA ANDREANA nata a SAGAMA (OR) il 30/06/1960 RAFFATELLU LOREDANA nata a BELGIO (EE) il 26/11/1973	RFFNGL25A06H661P RFFNGL51A28H661Z RFFNGL51A28H661Z RFFFNC57E51H661L RFFGNN60H70H661D RFFLDN73S66Z103M	PROPRIETA' PROPRIETA' PROPRIETA' PROPRIETA' PROPRIETA' PROPRIETA'	10/15 1/15 1/15 1/15 1/15 1/15	PASCOLO		0,00	782,00	0,00	0,00	0,44 €	344,00 €	516,00 €	1.032,01 €		AGRICOLA	IMPIANTO
94	SAGAMA	1	359	1	11	66	CARTA PIETRINA nata a TINNURA (OR) il 04/09/1922	CRTPRN22P44L172O	PROPRIETA'	1000/1000	SEMINATIVO		0,00	0,00	280,00	0,00	0,53 €	147,64 €	221,47 €	442,93 €		AGRICOLA	INFRASTRUTTURA
95	SAGAMA	2	135	0	69	45	DORE ANGELINO DORE ANTONIO GIOVANNI nato a SAGAMA (OR) il 02/03/1910 DORE GIORGIA DORE GIORGIA DORE GIOVANNI DORE GIOVANNI ANTONIO nato a SAGAMA (OR) il 07/07/1939 DORE LUCIA DORE MARIA LORENZA nata a SAGAMA (OR) il 19/01/1938 DORE PIETRINO nato a SAGAMA (OR) il 27/03/1944 DORE RAIMONDA MADEDDU PIETRO MADEDDU RAIMONDO	\ DRONNG10C02H661I \ \ \ DROGNN39L07H661J \ DROMLR38A59H661I DROPRN44C27H661G \ \ \	COMPROPRIETARIO PER PROPRIETA' COMPROPRIETARIO PER COMPROPRIETARIO PER COMPROPRIETARIO PER COMPROPRIETARIO PER COMPROPRIETARIO PER COMPROPRIETARIO PER PROPRIETA' COMPROPRIETARIO PER USUFRUTTUARIO PARZIALE PROPRIETA'	5/18 5/18 5/18 5/15 5/18 4/18 5/18 4/18 3/18 5/18 / 1/18	SEMINATIVO		0,00	0,00	479,00	0,00	0,53 €	252,58 €	378,87 €	757,73 €		AGRICOLA	INFRASTRUTTURA
96	SAGAMA	2	136	1	8	85	MURA ANGELA MURA ANTONIO MURA FRANCESCA MURA GIOV ANTONIO FU AGOSTINO MURA GIOVANNA MURA SALVATORE nato a SAGAMA (OR) il 27/03/1956	\ \ \ \ \ MRUSVT56C27H661N	COMPROPRIETARIO COMPROPRIETARIO COMPROPRIETARIO COMPROPRIETARIO PROPRIETA'	/ / / / 1/3	PASCOLO		0,00	0,00	820,00	0,00	0,44 €	360,72 €	541,08 €	1.082,15 €		AGRICOLA	INFRASTRUTTURA
97	SAGAMA	2	137	0	97	80	MOCCI ANTONIETTA nata a BOSA (OR) il 16/05/1933 SECHI ALESSANDRA GIOVANNA nata a BOSA (OR) il 10/09/1966 SECHI GIOVANNI nato a BOSA (OR) il 01/04/1974 SECHI MONICA nata a BOSA (OR) il 08/12/1969	MCCNNT33E56B068N MCCNNT33E56B068N SCHGNN74D01B068V SCHMNC69T48B068X	PROPRIETA' PROPRIETA' PROPRIETA' PROPRIETA'	3/9 2/9 2/9 2/9	PASCOLO		0,00	0,00	320,00	0,00	0,44 €	140,77 €	211,15 €	422,30 €		AGRICOLA	INFRASTRUTTURA

REALIZZAZIONE PARCO EOLICO DI SUNI																								
DATI CATASTALI											PARTICELLE OLTRE IL LIMITE DI TANCA DGR 3/17 D=162	Superficie da espropriare				Valori di Stima €/mq	Indinnezzo provvisorio €	Maggiorazione per accordo bonario pari al 50% delle Indennità	Maggiorazione se coltivatore diretto (VAM) pari a 3 volte delle Indennità	NOTE	DESTINAZIONE URBANISTICA	TIPOLOGIA
N.O. DITTA	Comune	Foglio Catastale	P.lla	Estensione			NOMINATIVO O DENOMINAZIONE	COD. FISCALE	TITOLO	Quota	Coltura		Estensione										
				ha	are	ca							DIRITTO DI SUPERFICIE	ASSERVIMENTO PER SORVOLO	ASSERVIMENTO PER CAVIDOTTO E VIABILITA'	OCCUPAZIONE TEMPORANEA							
													mq.	mq.	mq.	mq.							
98	SAGAMA	2	138	0	60	45	DORE ANGELINO DORE ANTONIO GIOVANNI nato a SAGAMA (OR) il 02/03/1910 DORE GIORGIA DORE GIORGIA DORE GIOVANNI DORE GIOVANNI ANTONIO nato a SAGAMA (OR) il 07/07/1939 DORE LUCIA DORE MARIA LORENZA nata a SAGAMA (OR) il 19/01/1938 DORE PIETRINO nato a SAGAMA (OR) il 27/03/1944 DORE RAIMONDA MADEDDU PIETRO MADEDDU RAIMONDO	\ DRONNG10C02H661I \ \ \ DROGNN39L07H661J \ DROMLR38A59H661I DROPRN44C27H661G \ \ \	COMPROPRIETARIO PER PROPRIETA' COMPROPRIETARIO PER COMPROPRIETARIO PER COMPROPRIETARIO PER COMPROPRIETARIO PER COMPROPRIETARIO PER COMPROPRIETARIO PER PROPRIETA' COMPROPRIETARIO PER USUFRUTTUARIO PARZIALE PROPRIETA'	5/18 5/18 5/18 5/15 5/18 4/18 5/18 4/18 3/18 5/18 / 1/18	SEMINATIVO		0,00	0,00	268,00	70,00	0,53 €	144,39 €	216,59 €	433,18 €		AGRICOLA	INFRASTRUTTURA
99	SAGAMA	2	220	0	33	30	SECHI CARLO nato a BOSA (OR) il 07/08/1964 SECHI CATERINA GIUSEPPA nata a BOSA (OR) il 11/06/1960 SECHI GIOVANNI ANTONIO nato a BOSA (OR) il 12/10/1958 SECHI MARIA nata a BOSA (OR) il 29/11/1962	SCHCRL64M07B068D SCHCRN60H51B068O SCHGNN58R12B068C SCHMRA62S69B068E	PROPRIETA' PROPRIETA' PROPRIETA' PROPRIETA'	1000/1000 / / /	ULIVETO		0,00	0,00	306,00	0,00	1,24 €	380,88 €	571,32 €	1.142,63 €		AGRICOLA	INFRASTRUTTURA
100	SAGAMA	2	139	0	45	50	SECHI CARLO nato a BOSA (OR) il 07/08/1964 SECHI CATERINA GIUSEPPA nata a BOSA (OR) il 11/06/1960 SECHI GIOVANNI ANTONIO nato a BOSA (OR) il 12/10/1958 SECHI MARIA nata a BOSA (OR) il 29/11/1962	SCHCRL64M07B068D SCHCRN60H51B068O SCHGNN58R12B068C SCHMRA62S69B068E	PROPRIETA' PROPRIETA' PROPRIETA' PROPRIETA'	1000/1000 / / /	SEMINATIVO		0,00	0,00	221,00	0,00	0,53 €	116,53 €	174,80 €	349,60 €		AGRICOLA	INFRASTRUTTURA
101	SAGAMA	2	140	1	42	20	LORIGA FRANCESCA CONCETTA nata a SAGAMA (OR) il 03/10/1904	LRGFNC04R43H661L	PROPRIETA'	1/1	PASCOLO		0,00	0,00	479,00	87,00	0,44 €	213,90 €	320,85 €	641,70 €		AGRICOLA	INFRASTRUTTURA
102	SAGAMA	2	141	0	19	20	CARTA SALVATORICA nata a SAGAMA (OR) il 02/10/1939	CRTSVT39R42H661O	PROPRIETA'	1/1	VIGNETO		0,00	0,00	77,00	0,00	1,18 €	90,61 €	135,91 €	271,82 €		AGRICOLA	INFRASTRUTTURA
103	SAGAMA	2	212	0	23	60	CAMPUS MADDALENA nata a CUGLIERI (OR) il 21/04/1939 GATTU GIAN FRANCO nato a BOSA (OR) il 26/09/1965 GATTU GIUSEPPINA nata a CUGLIERI (OR) il 18/04/1979	CMPMDL39D61D200K CMPMDL39D61D200K GTTGPP79D58D200I	PROPRIETA' PROPRIETA' PROPRIETA'	1/3 1/3 1/3	ULIVETO		0,00	0,00	82,00	0,00	1,24 €	102,07 €	153,10 €	306,20 €		AGRICOLA	INFRASTRUTTURA
104	SAGAMA	2	143	0	26	20	BIDDAU ANGELA CARMINA ANNA nata a SAGAMA (OR) il 20/02/1955 BIDDAU GIANPIERO nato a SAN GIOVANNI ROTONDO (FG) il 13/05/1981 BIDDAU MARIO nato a SAGAMA (OR) il 26/08/1952 BIDDAU MATTEO nato a OSIMO (AN) il 11/11/1988 BIDDAU SILVANA nata a SAGAMA (OR) il 01/04/1958 DERIU MARIANTONIA nata a SAGAMA (OR) il 27/12/1919 GIANGUALANO MARIA GRAZIA nata a CAGNANO VARANO (FG) il 16/09/1957	BDDNLC55B60H661E BDDGPR81E13H926O BDDMRA52M26H661E BDDMTT88S11G157T BDDSVN58D41H661H DREMNT19T67H661C GNGMGR57P56B357E	PROPRIETA' PROPRIETA' PROPRIETA' PROPRIETA' PROPRIETA' PROPRIETA' PROPRIETA'	1/6 1/18 1/6 1/18 1/6 2/6 1/18	SEMINATIVO		0,00	0,00	50,00	0,00	0,53 €	26,37 €	39,55 €	79,10 €		AGRICOLA	INFRASTRUTTURA
105	SAGAMA	2	144	0	69	5	PISU ANGELA RITA nata a ORISTANO (OR) il 04/05/1958 PISU GIANGIACOMO nato a ORISTANO (OR) il 30/12/1966 PISU GIUSEPPE ANGELO CARM nato a ORISTANO (OR) il 17/07/1959 PISU PIERO nato a ORISTANO (OR) il 06/09/1928	PSINLR58E44G113B PSIGGC66T30G113M PSIGPP59L17G113S PSIPRI28P06G113M	PROPRIETA' PROPRIETA' PROPRIETA' PROPRIETA'	11/36 11/36 11/36 3/36	PASCOLO		0,00	0,00	104,00	0,00	0,44 €	45,75 €	68,62 €	137,25 €		AGRICOLA	INFRASTRUTTURA
106	SAGAMA	2	145	1	78	55	OBINU ANTONELLA nata a ALGHERO (SS) il 02/08/1971 OBINU GIAMPIERO nato a NUORO (NU) il 28/06/1978	BNONNL71M42A192X BNOGPR78H28F979L	PROPRIETA' PROPRIETA'	1/2 1/2	SEMINATIVO		0,00	0,00	304,00	10,00	0,53 €	160,74 €	241,11 €	482,22 €		AGRICOLA	INFRASTRUTTURA
107	SAGAMA	2	129	0	48 11	57 43	PISU ANGELA RITA nata a ORISTANO (OR) il 04/05/1958 PISU GIANGIACOMO nato a ORISTANO (OR) il 30/12/1966 PISU GIUSEPPE ANGELO CARM nato a ORISTANO (OR) il 17/07/1959 PISU PIERO nato a ORISTANO (OR) il 06/09/1928	PSINLR58E44G113B PSIGGC66T30G113M PSIGPP59L17G113S PSIPRI28P06G113M	PROPRIETA' PROPRIETA' PROPRIETA' PROPRIETA'	11/36 11/36 11/36 3/36	PASCOLO SEMINATIVO		0,00	0,00	74,00	0,00	0,48 €	35,79 €	53,68 €	107,36 €		AGRICOLA	INFRASTRUTTURA
108	SAGAMA	2	225	0	55	70	PISU ANGELA RITA nata a ORISTANO (OR) il 04/05/1958 PISU GIANGIACOMO nato a ORISTANO (OR) il 30/12/1966 PISU GIUSEPPE ANGELO CARM nato a ORISTANO (OR) il 17/07/1959 PISU PIERO nato a ORISTANO (OR) il 06/09/1928	PSINLR58E44G113B PSIGGC66T30G113M PSIGPP59L17G113S PSIPRI28P06G113M	PROPRIETA' PROPRIETA' PROPRIETA' PROPRIETA'	11/36 11/36 11/36 3/36	PASCOLO		0,00	0,00	65,00	0,00	0,44 €	28,59 €	42,89 €	85,78 €		AGRICOLA	INFRASTRUTTURA
109	SAGAMA	2	99	0	17	25	DERIU ANTONIO MARIA nato a SAGAMA (OR) il 21/03/1943	DRENNM43C21H661V	PROPRIETA'	1000/1000	ULIVETO		0,00	0,00	51,00	0,00	1,24 €	63,48 €	95,22 €	190,44 €		AGRICOLA	INFRASTRUTTURA
110	SAGAMA	2	76	2	13	45	RAFFATELLU ANGELO nato a SAGAMA (OR) il 06/01/1925 RAFFATELLU ANGELO nato a SAGAMA (OR) il 28/01/1951 RAFFATELLU ANNA BATTISTINA nata a SAGAMA (OR) il 20/04/1954 RAFFATELLU FRANCA nata a SAGAMA (OR) il 11/05/1957 RAFFATELLU GIOVANNA ANDREANA nata a SAGAMA (OR) il 30/06/1960 RAFFATELLU LOREDANA nata a BELGIO (EE) il 26/11/1973	RFFNGL25A06H661P RFFNGL51A28H661Z RFFNBT54D60H661N RFFFNC57E51H661L RFFGNN60H70H661D RFFLDN73S66Z103M	PROPRIETA' PROPRIETA' PROPRIETA' PROPRIETA' PROPRIETA' PROPRIETA'	10/15 1/15 1/15 1/15 1/15 1/15	PASCOLO		1860,00	9052,00	291,00	4044,00	0,44 €	5.076,45 €	7.614,67 €	15.229,34 €	SA05	AGRICOLA	IMPIANTO
111	SAGAMA	2	75	1	65	25	CONGIU MARIA GIUSEPPA nata a SCANO DI MONTIFERRO (OR) il 22/01/1926 SORO MARIANGELA DI ANTONIO PALA ROSA nata a BOSA (OR) il 05/11/1922 PINNA CATERINA DI GIOV MARIA PINNA FRANCESCA PINNA MARIA ANTONIA nata a BOSA (OR) il 28/01/1956 PINNA MARIA ANTONIETTA nata a NUORO (NU) il 14/08/1960 PINNA MARTINA nata a BOSA (OR) il 06/01/1960 PINNA SALVATORE ANTONIO nato a BOSA (OR) il 15/09/1957 PINNA SORO GIOVANNI ANTONIO FU ANGELO MARIA PINNA SORO GIOVANNINA PINNA SORO MARIA FU ANGELO MARIA SORO CATERINA VED PINNA VED PINNA nata a SAGAMA (OR) il 01/06/1994 PINNA ANGELO nato a NUORO (NU) il 11/09/1968 PINNA GIOVANNA MARIA nata a SAGAMA (OR) il 02/12/1923 PINNA MARIA ANGELA nata a SAGAMA (OR) il 09/04/1936	CNGMGS26A62I503Z \ PLARSO22S45B068R \ \ PNNMNT56A68B068D PNNMNT60M54F979G PNNMNT60M54F979G PNNSVT57P15B068R \ \ \ SROCRN94H41H661H SROCRN94H41H661H PNNGNN23T42H661E PNNMNG36D49H661R	USUFRUTTUARIO PARZIALE USUFRUTTUARIO PARZIALE COMPROPRIETARIO COMPROPRIETARIO COMPROPRIETARIO COMPROPRIETARIO COMPROPRIETARIO COMPROPRIETARIO COMPROPRIETARIO COMPROPRIETARIO COMPROPRIETARIO COMPROPRIETARIO USUFRUTTUARIO PARZIALE COMPROPRIETARIO COMPROPRIETARIO COMPROPRIETARIO	\	PASCOLO	X	0,00	2711,00	0,00	0,00	0,44 €	1.192,57 €	1.788,85 €	3.577,71 €		AGRICOLA	IMPIANTO
112	SAGAMA	2	132	0	47 2	48 72	DORE ANGELO DI ANTONIO GIUSEPPE DORE BARTOLA DI ANTONIO GIUSEPPE	\	COMPROPRIETARIO COMPROPRIETARIO	\	SEMINATIVO PASCOLO	X	0,00	437,00	226,00	13,00	0,48 €	321,15 €	481,73 €	963,45 €		AGRICOLA	IMPIANTO
113	SAGAMA	2	133	0	53	60	RAFFATELLU ANGELO nato a SAGAMA (OR) il 06/01/1925 RAFFATELLU ANGELO nato a SAGAMA (OR) il 28/01/1951 RAFFATELLU ANNA BATTISTINA nata a SAGAMA (OR) il 20/04/1954 RAFFATELLU FRANCA nata a SAGAMA (OR) il 11/05/1957 RAFFATELLU GIOVANNA ANDREANA nata a SAGAMA (OR) il 30/06/1960 RAFFATELLU LOREDANA nata a BELGIO (EE) il 26/11/1973	RFFNGL25A06H661P RFFNGL51A28H661Z RFFNGL51A28H661Z RFFFNC57E51H661L RFFGNN60H70H661D RFFLDN73S66Z103M	PROPRIETA' PROPRIETA' PROPRIETA' PROPRIETA' PROPRIETA' PROPRIETA'	10/15 1/15 1/15 1/15 1/15 1/15	PASCOLO		0,00	31,00	575,00	946,00	0,44 €	301,26 €	451,89 €	903,77 €		AGRICOLA	IMPIANTO
114	SAGAMA	2	131	0	31	85	DERIU ANTONIO MARIA nato a SAGAMA (OR) il 21/03/1943	DRENNM43C21H661V	PROPRIETA'	1000/1000	ULIVETO	X	0,00	0,00	10,00	0,00	1,24 €	12,45 €	18,67 €	37,34 €		AGRICOLA	INFRASTRUTTURA
115	SAGAMA	2	60	1	9	65	MADEDDU GAVINO FU DIEGO MADEDDU RAIMONDO	\	COMPROPRIETARIO PROPRIETA'	\	PASCOLO	X	0,00	0,00	0,00	0,00	0,44 €	0,00 €	0,00 €	0,00 €		AGRICOLA	TANCA
116	SAGAMA	2	61	1	53	70	ISTITUTO DIOCESANO SOSTENTAMENTO CLERO	92001320917	PROPRIETA'	1000/1000	PASCOLO	X	0,00	0,00	0,00	0,00	0,44 €	0,00 €	0,00 €	0,00 €		AGRICOLA	TANCA
117	SAGAMA	2	74	1	15	0	MADEDDU ANGELO FU DIEGO MADEDDU LUCIA FU GESUNINO MADEDDU MARIANTONIA FU ANGELO MADEDDU MICHELE FU GESUNINO MADEDDU SALVATORE DI SALVATORE SORO PIETRUCCIA DI GIOVANNI MICHELE	\	COMPROPRIETARIO COMPROPRIETARIO COMPROPRIETARIO COMPROPRIETARIO COMPROPRIETARIO USUFRUTTUARIO PARZIALE	\	SEMINATIVO	X	0,00	0,00	0,00	0,00	0,53 €	0,00 €	0,00 €	0,00 €		AGRICOLA	TANCA
118	SAGAMA	2	112	1	18	15	MADEDDU ANGELO FU DIEGO MADEDDU LUCIA FU GESUNINO MADEDDU MARIANTONIA FU ANGELO MADEDDU MICHELE FU GESUNINO MADEDDU SALVATORE DI SALVATORE SORO PIETRUCCIA DI GIOVANNI MICHELE	\	COMPROPRIETARIO COMPROPRIETARIO COMPROPRIETARIO COMPROPRIETARIO COMPROPRIETARIO USUFRUTTUARIO PARZIALE	\	SEMINATIVO	X	0,00	0,00	0,00	0,00	0,53 €	0,00 €	0,00 €	0,00 €		AGRICOLA	TANCA
119	SAGAMA	2	166	0	27 02	53 17	LORIGA FRANCESCA CONCETTA nata a SAGAMA (OR) il 03/10/1904	LRGFNC04R43H661L	PROPRIETA'	1/1	PASCOLO SEMINATIVO		0,00	0,00	10,00	10,00	0,48 €	5,24 €	7,86 €	15,72 €		AGRICOLA	INFRASTRUTTURA

REALIZZAZIONE PARCO EOLICO DI SUNI

DATI CATASTALI												PARTICELLE OLTRE IL LIMITE DI TANCA DGR 3/17 D=162	Superficie da espropriare				Valori di Stima €/mq	Indinnezzo provvisorio €	Maggiorazione per accordo bonario pari al 50% delle Indennità	Maggiorazione se coltivatore diretto (VAM) pari a 3 volte delle Indennità	NOTE	DESTINAZIONE URBANISTICA	TIPOLOGIA
				Estensione									Estensione										
N.O. DITTA	Comune	Foglio Catastale	P.lla	ha	are	ca	NOMINATIVO O DENOMINAZIONE	COD. FISCALE	TITOLO	Quota	Coltura		DIRITTO DI SUPERFICIE mq.	ASSERVIMENTO PER SORVOLO mq.	ASSERVIMENTO PER CAVIDOTTO E VIABILITA' mq.	OCCUPAZIONE TEMPORANEA mq.							
120	SAGAMA	2	146	0	38	30	CARTA ANGELA CARMINE nata a SAGAMA (OR) il 15/07/1935 CARTA GIOVANNI nato/a a SAGAMA (OR) il 06/12/1942 CARTA LUCIA nata a SAGAMA (OR) il 25/04/1937 CARTA MARIA GIUSEPPA nata a SAGAMA (OR) il 25/04/1937 CARTA PAOLINO nato a SAGAMA (OR) il 14/10/1941 CARTA SALVATORICA nato/a a SAGAMA (OR) il 02/10/1935 CARTA SALVATORICA nata a SAGAMA (OR) il 02/10/1939 ENNA ANNA nata a SAGAMA (OR) il 28/01/1953 ENNA BATTISTINO nato/a a SAGAMA (OR) il 26/09/1925 ENNA BIANIAMINO ENNA FRANCESCA nato/a a SAGAMA (OR) il 07/02/1923 ENNA GABRIELE nato a TEMPIO PAUSANIA (SS) il 28/10/1956 ENNA GIOV nato/a a SAGAMA (OR) il 11/01/1925 ENNA MARIA nato/a a SAGAMA (OR) il 06/04/1955 MURA FRANCESCA nato/a a TINNURA (OR) il 16/09/1926 MURA GIOVANNI LUIGI nato a TINNURA (OR) il 21/06/1935 MURA MARIANTONIA nata a TINNURA (OR) il 23/02/1924	CRTNLC35L55H661N \ CRTLCU37D65H661K CRTMGS37D65H661T CRTPLN41R14H661U \ CRTSVT39R42H661O NNENNA53A68H661P \ \ \ NNEGRL56R28L093N \ \ \ MRUGNN35H21L172O MRUMNT24B63L172R	COMPROPRIETARIA DI 1/2 A COMPROPRIETARIO DI 1/2 A COMPROPRIETARIA DI 1/2 A COMPROPRIETARIA DI 1/2 A COMPROPRIETARIO DI 1/2 A COMPROPRIETARIA DI 1/2 A PROPRIETA' COMPROPRIETARIA DI 1/2 A COMPROPRIETARIO DI 1/2 A USUFRUTTUARIO PARZIALE COMPROPRIETARIA DI 1/2 A COMPROPRIETARIO DI 1/2 A COMPROPRIETARIO DI 1/2 A COMPROPRIETARIA DI 1/2 A COMPROPRIETARIA DI 1/2 A COMPROPRIETARIA DI 1/2 A COMPROPRIETARIA DI 1/2 A	1/2 1/2 1/2 1/2 1/2 1/2 1/2 1/2 1/2 / / 1/2 1/2 1/2 1/2 1/2 1/2 1/2	VIGNETO		0,00	0,00	10,00	0,00	1,18 €	11,77 €	17,65 €	35,30 €		AGRICOLA	INFRASTRUTTURA
121	SAGAMA	2	170	1	67	25	LORIGA FRANCESCA CONCETTA nata a SAGAMA (OR) il 03/10/1904	LRGFNC04R43H661L	PROPRIETA'	1/1	PASCOLO		0,00	0,00	331,00	0,00	0,44 €	145,61 €	218,41 €	436,82 €		AGRICOLA	INFRASTRUTTURA
122	SAGAMA	2	115	0	75	55	MADEDDU LORO MARIANTONIA FU ANGELA MAR GATTU	\	PROPRIETA'	1000/1000	SEMINATIVO		0,00	0,00	230,00	0,00	0,53 €	121,28 €	181,92 €	363,84 €		AGRICOLA	INFRASTRUTTURA
123	SAGAMA	2	172	0	18 03	88 37	RAFFATELLU ANGELO nato a SAGAMA (OR) il 06/01/1925 RAFFATELLU ANGELO nato a SAGAMA (OR) il 28/01/1951 RAFFATELLU ANNA BATTISTINA nata a SAGAMA (OR) il 20/04/1954 RAFFATELLU FRANCA nata a SAGAMA (OR) il 11/05/1957 RAFFATELLU GIOVANNA ANDREANA nata a SAGAMA (OR) il 30/06/1960 RAFFATELLU LOREDANA nata a BELGIO (EE) il 26/11/1973	RFFNGL25A06H661P RFFNGL51A28H661Z RFFNBT54D60H661N RFFFNC57E51H661L RFFGNN60H70H661D RFFLDN73S66Z103M	PROPRIETA' PROPRIETA' PROPRIETA' PROPRIETA' PROPRIETA' PROPRIETA'	5/15 2/15 2/15 2/15 2/15 2/15	SEMINATIVO PASCOLO		0,00	0,00	59,00	0,00	0,48 €	28,53 €	42,80 €	85,60 €		AGRICOLA	INFRASTRUTTURA
124	SAGAMA	2	196	1	99	55	MASALA FABIANO FU ANGELO MASALA PIETRUCCIA FU ANGELO	\	COMPROPRIETARIO COMPROPRIETARIO	\	PASCOLO		0,00	0,00	73,00	0,00	0,44 €	32,11 €	48,17 €	96,34 €		AGRICOLA	INFRASTRUTTURA
125	SAGAMA	1	327	0	18	70	SORO ANGELO AGOSTINO nato a SASSARI (SS) il 26/12/1971	SRONLG71T26I452J	PROPRIETA'	1/1	PASCOLO		0,00	0,00	180,00	0,00	0,44 €	79,18 €	118,77 €	237,55 €		AGRICOLA	INFRASTRUTTURA
126	SAGAMA	1	328	0	22	75	CARTA GABRIELE nato a SASSARI (SS) il 29/04/1968	CRTGRL68D29I452L	PROPRIETA'	1/1	SEMINATIVO		0,00	0,00	10,00	0,00	0,53 €	5,27 €	7,91 €	15,82 €		AGRICOLA	INFRASTRUTTURA
127	SAGAMA	1	329	0	37	80	CARTA GABRIELE nato a SASSARI (SS) il 29/04/1968	CRTGRL68D29I452L	PROPRIETA'	1/1	PASCOLO		0,00	0,00	209,00	0,00	0,44 €	91,94 €	137,91 €	275,82 €		AGRICOLA	INFRASTRUTTURA
128	SAGAMA	1	560	0	18	65	SORO ANGELO AGOSTINO nato a SASSARI (SS) il 26/12/1971	SRONLG71T26I452J	PROPRIETA'	1/1	PASCOLO		0,00	0,00	10,00	0,00	0,44 €	4,40 €	6,60 €	13,20 €		AGRICOLA	INFRASTRUTTURA
129	SAGAMA	1	331	1	49	60	DORE ANTONIO DORE GIORGIA	\	COMPROPRIETARIO COMPROPRIETARIO	\	SEMINATIVO		0,00	0,00	285,00	0,00	0,53 €	150,28 €	225,42 €	450,84 €		AGRICOLA	INFRASTRUTTURA
130	SAGAMA	1	332	0	39	20	DETTORI MARIANGELA DI BONARINO	\	PROPRIETA'	1000/1000	SEMINATIVO		0,00	0,00	418,00	68,00	0,53 €	223,40 €	335,10 €	670,20 €		AGRICOLA	INFRASTRUTTURA
131	SAGAMA	1	334	0	77	95	PISCHEDDA PIERO ANGELO nato a SUNI (OR) il 04/12/1966	PSCPNG66T04L006I	PROPRIETA'	1/1	SEMINATIVO		0,00	0,00	469,00	0,00	0,53 €	247,30 €	370,96 €	741,91 €		AGRICOLA	INFRASTRUTTURA
132	SAGAMA	1	336	0	62	10	CADEDDU ANGELA MARA nata a SAGAMA (OR) il 19/10/1933 CADEDDU ANTIOCO nato a CUGLIERI (OR) il 13/04/1902 CADEDDU ANTONIA nata a SAGAMA (OR) il 10/07/1931 CADEDDU ANTONIO GIOVANNI nato a SAGAMA (OR) il 05/10/1941 CADEDDU COSIMA nata a SAGAMA (OR) il 08/08/1939 CADEDDU FILOMENA nata a SAGAMA (OR) il 13/08/1944 CADEDDU GESUINO nato a SAGAMA (OR) il 02/03/1948 CADEDDU MARIA GRAZIA nata a SAGAMA (OR) il 10/02/1950 CADEDDU ROSARIA nata a SAGAMA (OR) il 19/05/1952 MELONI FRANCESCA nata a SAGAMA (OR) il 16/08/1928 MELONI MARIA TERESA nata a SAGAMA (OR) il 11/06/1927	CDDNLM33R59H661M CDDNTC02D13D200T CDDNTC02D13D200T CDDNNG41R05H661J CDDCSM39M48H661W CDDFMN44M53H661S CDDGSN48C02H661X CDDMGR50B50H661C CDDRSR52E59H661J MLNFNC28M56H661Z MLNMTR27H51H661Y	PROPRIETA' PROPRIETA' PROPRIETA' PROPRIETA' PROPRIETA' PROPRIETA' PROPRIETA' PROPRIETA' PROPRIETA' PROPRIETA' PROPRIETA'	2/30 10/30 2/30 2/30 2/30 2/30 2/30 2/30 2/30 2/30 2/30	PASCOLO		0,00	0,00	19,00	0,00	0,44 €	8,36 €	12,54 €	25,07 €		AGRICOLA	INFRASTRUTTURA
133	SAGAMA	1	347	0	35 14	90	MADEDDU MARIANTONIA FU ANGELO	\	PRORPIETA'	1000/1000	PASCOLO ARB SEMINATIVO		0,00	0,00	252,00	48,00	0,44 €	112,61 €	168,92 €	337,84 €		AGRICOLA	INFRASTRUTTURA
134	SAGAMA	1	348	1	83	5	CAMPUS MADDALENA nata a CUGLIERI (OR) il 21/04/1939 GATTU GIAN FRANCO nato a BOSA (OR) il 26/09/1965 GATTU GIUSEPPINA nata a CUGLIERI (OR) il 18/04/1979	CMPMDL39D61D200K GTTGFR65P26B068V GTTGPP79D58D200I	PROPRIETA' PROPRIETA' PROPRIETA'	1/3 1/3 1/3	PASCOLO		0,00	0,00	136,00	0,00	0,44 €	59,83 €	89,74 €	179,48 €		AGRICOLA	INFRASTRUTTURA
135	SAGAMA	1	350	0	18	95	CAMPUS MADDALENA nata a CUGLIERI (OR) il 21/04/1939 GATTU GIAN FRANCO nato a BOSA (OR) il 26/09/1965 GATTU GIUSEPPINA nata a CUGLIERI (OR) il 18/04/1979	CMPMDL39D61D200K GTTGFR65P26B068V GTTGPP79D58D200I	PROPRIETA' PROPRIETA' PROPRIETA'	1/3 1/3 1/3	PASCOLO		0,00	0,00	121,00	0,00	0,44 €	53,23 €	79,84 €	159,68 €		AGRICOLA	INFRASTRUTTURA
136	SAGAMA	1	372	1	33	70	DORE ANGELO DI ANTONIO GIUSEPPE DORE BARTOLA DI ANTONIO GIUSEPPE	\	COMPROPRIETARIO COMPROPRIETARIO	\	SEMINATIVO		0,00	0,00	117,00	0,00	0,53 €	61,69 €	92,54 €	185,08 €		AGRICOLA	INFRASTRUTTURA
137	SAGAMA	1	526	0	31	80	CONGIU MARIA GIUSEPPA nata a SCANO DI MONTIFERRO (OR) il 22/01/1926 SORO MARIANGELA DI ANTONIO PALA ROSA nata a BOSA (OR) il 05/11/1922 PINNA CATERINA DI GIOV MARIA PINNA FRANCESCA PINNA MARIA ANTONIA nata a BOSA (OR) il 28/01/1956 PINNA MARIA ANTONIETTA nata a NUORO (NU) il 14/08/1960 PINNA MARTINA nata a BOSA (OR) il 06/01/1960 PINNA SALVATORE ANTONIO nato a BOSA (OR) il 15/09/1957 PINNA SORO GIOVANNI ANTONIO FU ANGELO MARIA PINNA SORO GIOVANNINA PINNA SORO MARIA FU ANGELO MARIA SORO CATERINA VED PINNA VED PINNA nata a SAGAMA (OR) il 01/06/1994 PINNA ANGELO nato a NUORO (NU) il 11/09/1968 PINNA GIOVANNA MARIA nata a SAGAMA (OR) il 02/12/1923 PINNA MARIA ANGELA nata a SAGAMA (OR) il 09/04/1936	CNGMGS26A62I503Z \ PLARSO22S45B068R \ \ PNNMNT56A68B068D PNNMNT60M54F979G PNNMTN60A46B068H PNNSVT57P15B068R \ \ \ SROCRN94H41H661H PNNNGL68P11F979A PNNGNN23T42H661E PNNMNG36D49H661R	USUFRUTTUARIO PARZIALE USUFRUTTUARIO PARZIALE COMPROPRIETARIO COMPROPRIETARIO COMPROPRIETARIO COMPROPRIETARIO COMPROPRIETARIO COMPROPRIETARIO COMPROPRIETARIO COMPROPRIETARIO COMPROPRIETARIO COMPROPRIETARIO COMPROPRIETARIO USUFRUTTUARIO PARZIALE COMPROPRIETARIO COMPROPRIETARIO COMPROPRIETARIO	\	PASCOLO		0,00	0,00	107,00	0,00	0,44 €	47,07 €	70,60 €	141,21 €		AGRICOLA	INFRASTRUTTURA
138	SAGAMA	1	527	0	90	40	CORONA ANGELA CARMELITA nata a SAGAMA (OR) il 03/03/1931 SORO ANGELO AGOSTINO nato a SASSARI (SS) il 26/12/1971	CRNNLC31C43H661J SRONLG71T26I452J	PROPRIETA' CONIUGE PROPRIETA' FIGLIO	1/2 1/2	PASCOLO		0,00	0,00	156,00	0,00	0,44 €	68,62 €	102,94 €	205,87 €		AGRICOLA	INFRASTRUTTURA
139	SAGAMA	1	750	2	29	92	RAFFATELLU ANGELO nato a SAGAMA (OR) il 06/01/1925 RAFFATELLU ANGELO nato a SAGAMA (OR) il 28/01/1951 RAFFATELLU ANNA BATTISTINA nata a SAGAMA (OR) il 20/04/1954 RAFFATELLU FRANCA nata a SAGAMA (OR) il 11/05/1957 RAFFATELLU GIOVANNA ANDREANA nata a SAGAMA (OR) il 30/06/1960 RAFFATELLU LOREDANA nata a BELGIO (EE) il 26/11/1973	RFFNGL25A06H661P RFFNGL51A28H661Z RFFNBT54D60H661N RFFFNC57E51H661L RFFGNN60H70H661D RFFLDN73S66Z103M	PROPRIETA' PROPRIETA' PROPRIETA' PROPRIETA' PROPRIETA' PROPRIETA'	10/15 1/15 1/15 1/15 1/15 1/15	PASCOLO		0,00	0,00	96,00	0,00	0,44 €	42,23 €	63,35 €	126,69 €		AGRICOLA	INFRASTRUTTURA
140	SAGAMA	1	294	1	16	40	MADEDDU ANTONINA nata a SAGAMA (OR) il 01/02/1950 MADEDDU GIOVANNI nato a SAGAMA (OR) il 16/05/1948	MDDNNN50B41H661P MDDGNN48E16H661H	PROPRIETA' PROPRIETA'	1/2 1/2	SEMINATIVO	X	0,00	0,00	0,00	0,00	0,53 €	0,00 €	0,00 €	0,00 €		AGRICOLA	TANCA
141	SAGAMA	1	295	1	6	70	LEDDA ANTONINA nata a TINNURA (OR) il 17/12/1941	LDDNNN41T57L172Z	PROPRIETA'	1/1	PASCOLO	X	0,00	0,00	0,00	0,00	0,44 €	0,00 €	0,00 €	0,00 €		AGRICOLA	TANCA
142	SAGAMA	5	6	0	50	35	DORE ANGELINA DORE GIOV DORE LUCIA DORE RAIMONDA MADEDDU PIETRO MADEDDU RAIMONDO PERALTA FILOMENA nata a SUNI (OR) il 08/02/1934 PERALTA GESUINO nato a SUNI (OR) il 15/06/1939 ORTU ROBERTO GIOVANNI BATTISTA nato a LA SPEZIA (SP) il 10/08/1931 ORTU SERGIO MARIO SEBASTIANO nato a SASSARI (SS) il 23/05/1978	\ \ \ \ \ \ PRLFMN34B48L006R PRLGSN39H15L006Z RTORRT31M10E463G RTOSGM78E23I452X	COMPROPRIETARIO PER COMPROPRIETARIO PER COMPROPRIETARIO PER COMPROPRIETARIO PER USUFRUTTUARIO PARZIALE PROPRIETA' PROPRIETA' PROPRIETA' PROPRIETA' PROPRIETA'	5/6 5/6 5/6 5/6 \ 1/6 1/18 1/18 1/36 1/36	SEMINATIVO		0,00	0,00	378,00	0,00	0,53 €	199,32 €	298,98 €	597,96 €		AGRICOLA	INFRASTRUTTURA

REALIZZAZIONE PARCO EOLICO DI SUNI																								
DATI CATASTALI											PARTICELLE OLTRE IL LIMITE DI TANCA DGR 3/17 D=162	Superficie da espropriare				Valori di Stima €/mq	Indinnezzo provvisorio €	Maggiorazione per accordo bonario pari al 50% delle Indennità	Maggiorazione se coltivatore diretto (VAM) pari a 3 volte delle Indennità	NOTE	DESTINAZIONE URBANISTICA	TIPOLOGIA
N.O. DITTA	Comune	Foglio Catastale	P.lla	Estensione			NOMINATIVO O DENOMINAZIONE	COD. FISCALE	TITOLO	Quota	Coltura		Estensione										
				ha	are	ca							DIRITTO DI SUPERFICIE mq.	ASSERVIMENTO PER SORVOLO mq.	ASSERVIMENTO PER CAVIDOTTO E VIABILITA' mq.	OCCUPAZIONE TEMPORANEA mq.							
143	TINNURA	4	35	0	32	5	MURGIA ANGELO ANDREA nato a TINNURA (OR) il 30/11/1908 MURGIA ANTONIO MARIA nato a TINNURA (OR) il 10/03/1907 MURGIA MARIA FRANCESCA nata a TINNURA (OR) il 19/02/1911 MURGIA ROSALIA NATA IL 31/8/1915 nato/a il 31/08/1915 PIRAS ANTONANGELO ANDREA nato a TINNURA (OR) il 20/11/1924 PIRAS GIOV MARIA nato/a a TINNURA (OR) il 14/01/1920 PIRAS MARIANGELA NATA IL 5/5/922 nato/a il 05/05/1922	MRGNLN08S30L172Y MRGNNM07C10L172D MRGMFR11B59L172M \ PRSNNN24S20L172V \ \	PROPRIETA' PROPRIETA' PROPRIETA' PROPRIETA' PROPRIETA' PROPRIETA' PROPRIETA'	1/7 1/7 1/7 1/7 1/7 1/7 1/7	VIGNETO		0,00	0,00	147,00	0,00	1,18 €	172,97 €	259,46 €	518,92 €		AGRICOLA	INFRASTRUTTURA
144	TINNURA	4	285	0	32	5	MURGIA ANGELO ANDREA nato a TINNURA (OR) il 30/11/1908 MURGIA ANTONIO MARIA nato a TINNURA (OR) il 10/03/1907 MURGIA MARIA FRANCESCA nata a TINNURA (OR) il 19/02/1911 MURGIA ROSALIA NATA IL 31/8/1915 nato/a il 31/08/1915 PIRAS ANTONANGELO ANDREA nato a TINNURA (OR) il 20/11/1924 PIRAS GIOV MARIA nato/a a TINNURA (OR) il 14/01/1920 PIRAS MARIANGELA NATA IL 5/5/922 nato/a il 05/05/1922	MRGNLN08S30L172Y MRGNNM07C10L172D MRGMFR11B59L172M \ PRSNNN24S20L172V \ \	PROPRIETA' PROPRIETA' PROPRIETA' PROPRIETA' PROPRIETA' PROPRIETA' PROPRIETA'	1/7 1/7 1/7 1/7 1/7 1/7 1/7	VIGNETO		0,00	0,00	218,00	0,00	1,18 €	256,52 €	384,78 €	769,56 €		AGRICOLA	INFRASTRUTTURA
145	TINNURA	4	33	0	25	55	ADDIS ANTONANGELA nata a SINDIA (NU) il 11/08/1915 CAPPELLU ANGELINA CAPPELLU MARIANGELA CAPPELLU MICHELE GALLERI ADDIS ANGELINO GALLERI ADDIS ANTIOCO GALLERI ADDIS ANTONINA GALLERI ADDIS GIOVANNA GALLERI ADDIS MARIA GALLERI ADDIS VITTORIA PIRAS ANNA nata a TINNURA (OR) il 17/07/1928 PIRAS GIOVANNI PIRAS MARIA ANGELA nata a TINNURA (OR) il 25/03/1922 CARTA GIOVANNINA nata a TINNURA (OR) il 28/12/1930 PIRAS MARIA VANNA nata a SASSARI (SS) il 13/02/1956 PIRAS PIERA nata a SASSARI (SS) il 13/02/1959 PIRAS SANDRO nato a SASSARI (SS) il 14/03/1968	DDSNNN15M51I748O \ \ \ \ \ \ \ \ \ PRSNNA28L57L172X \ PRSMNG22C65L172U CRTGNN30T68L172O PRSMVN56B53I452V PRSPRI59B53I452U PRSSDR68C14I452J	USUFRUTTUARIO PARZIALE PROPRIETA' PROPRIETA' PROPRIETA' PROPRIETA' PROPRIETA' PROPRIETA' PROPRIETA' PROPRIETA' PROPRIETA' PROPRIETA' PROPRIETA' PROPRIETA' PROPRIETA' PROPRIETA' PROPRIETA' PROPRIETA'	\ 30/45 30/45 30/45 \ \ \ \ \ \ 7/45 \ 7/45 3/243 2/243 2/243 2/243	PASCOLO		0,00	0,00	82,00	0,00	0,44 €	36,07 €	54,11 €	108,22 €		AGRICOLA	INFRASTRUTTURA
146	TINNURA	4	302	0	3	63	AMMINISTRAZIONE PROVINCIALE NUORO con sede in NUORO (NU)	166520916	PROPRIETA'	1000/1000	SEMINATIVO		0,00	0,00	0,00	10,00	0,53 €	0,44 €	0,66 €	1,32 €		AGRICOLA	INFRASTRUTTURA
147	TINNURA	4	21	0	67	62	MURA SORO ANGELINA MURA SORO GIOVANNINA FU GIOVANNI MURA SORO SALVASTORE FU GIOVANNI MURA SORO SAVERIO SORO FELICITA	\	COMPROPRIETARIO COMPROPRIETARIO COMPROPRIETARIO COMPROPRIETARIO USUFRUTTUARIO PARZIALE	\	SEMINATIVO		0,00	0,00	320,00	0,00	0,53 €	168,74 €	253,10 €	506,21 €		AGRICOLA	INFRASTRUTTURA
148	TINNURA	4	31	0	37	40	CARIA FABRIZIO nato a CAGLIARI (CA) il 17/11/1983 CARIA MARIA ANTONIA nata a TINNURA (OR) il 17/01/1944	CRAFRZ83S17B354F CRAMNT44A57L172D	PROPRIETA' PROPRIETA'	1/2 1/2	SEMINATIVO		0,00	0,00	152,00	0,00	0,53 €	80,15 €	120,22 €	240,45 €		AGRICOLA	INFRASTRUTTURA
149	TINNURA	4	304	0	8	35	PIGA GIOVANNI MARIA nato a SUNI (OR) il 15/09/1938	PGIGNN38P15L006W	PROPRIETA'	1000/1000	SEMINATIVO		0,00	0,00	146,00	111,00	0,53 €	81,86 €	122,79 €	245,59 €		AGRICOLA	INFRASTRUTTURA
150	TINNURA	4	22	1	12	25	LEDDA ANTONINA nata a TINNURA (OR) il 17/12/1941 MARRAS GIUSEPPE nato a CAGLIARI (CA) il 08/04/1975 MARRAS STEFANO nato a SASSARI (SS) il 15/10/1977	LDDNNN41T57L172Z MRRGPP75D08B354H MRRSFN77R15I452E	USUFRUTTO NUDA PROPRIETA' NUDA PROPRIETA'	1/1 1/2 1/2	SEMINATIVO		0,00	0,00	0,00	288,00	0,53 €	12,66 €	18,98 €	37,97 €		AGRICOLA	INFRASTRUTTURA
151	TINNURA	4	23	0	4	75	MURA UNALI LUCIA MURA UNALI PIETRO	\	COMPROPRIETARIO COMPROPRIETARIO	\	SEMINATIVO		0,00	0,00	148,00	10,00	0,53 €	78,48 €	117,72 €	235,44 €		AGRICOLA	INFRASTRUTTURA
152	TINNURA	4	24	0	4	0	MARCHESE CALOGERA nata a CASTELTERMINI (AG) il 03/03/1930 MURA ANGELA nata a TINNURA (OR) il 24/09/1944 MURA FRANCESCO nato a TINNURA (OR) il 22/02/1948 MURA GIOMARIA nato a TINNURA (OR) il 09/01/1929 MURA GIOVANNA nata a TINNURA (OR) il 25/02/1934 MURA GIOVANNI nato a BELGIO (EE) il 16/09/1959 MURA LUCIA nata a TINNURA (OR) il 14/06/1939 MURA PASQUALINA nato a TINNURA (OR) il 16/05/1937 MURA PIETRINA nata a TINNURA (OR) il 29/01/1925 MURA THERESE nata a BELGIO (EE) il 26/05/1961	MRCCGR30C43C275U MRUNGL44P64L172O MRUFNC48B22L172V MRUGMR29A09L172V MRUGNN34B65L172N MRUGNN59P16Z103H MRULCU39H54L172B MRUPQL37E16L172P MRUPRN25A69L172S MRUTRS61E66Z103S	PROPRIETA' PROPRIETA' PROPRIETA' PROPRIETA' PROPRIETA' PROPRIETA' PROPRIETA' PROPRIETA PROPRIETA' PROPRIETA'	375/10000 1125/10000 2125/10000 1125/10000 1125/10000 375/10000 1125/10000 1125/10000 1125/10000 375/10000	VIGNETO		0,00	0,00	124,00	0,00	1,18 €	145,91 €	218,87 €	437,73 €		AGRICOLA	INFRASTRUTTURA
153	TINNURA	4	25	0	2	40	MARCHESE CALOGERA nata a CASTELTERMINI (AG) il 03/03/1930 MURA ANGELA nata a TINNURA (OR) il 24/09/1944 MURA FRANCESCO nato a TINNURA (OR) il 22/02/1948 MURA GIOMARIA nato a TINNURA (OR) il 09/01/1929 MURA GIOVANNA nata a TINNURA (OR) il 25/02/1934 MURA GIOVANNI nato a BELGIO (EE) il 16/09/1959 MURA LUCIA nata a TINNURA (OR) il 14/06/1939 MURA PASQUALINA nato a TINNURA (OR) il 16/05/1937 MURA PIETRINA nata a TINNURA (OR) il 29/01/1925 MURA THERESE nata a BELGIO (EE) il 26/05/1961	MRCCGR30C43C275U MRUNGL44P64L172O MRUFNC48B22L172V MRUGMR29A09L172V MRUGNN34B65L172N MRUGNN59P16Z103H MRULCU39H54L172B MRUPQL37E16L172P MRUPRN25A69L172S MRUTRS61E66Z103S	PROPRIETA' PROPRIETA' PROPRIETA' PROPRIETA' PROPRIETA' PROPRIETA' PROPRIETA' PROPRIETA PROPRIETA' PROPRIETA'	375/10000 1125/10000 2125/10000 1125/10000 1125/10000 375/10000 1125/10000 1125/10000 1125/10000 375/10000	VIGNETO		0,00	0,00	50,00	0,00	1,18 €	58,84 €	88,25 €	176,51 €		AGRICOLA	INFRASTRUTTURA
154	TINNURA	4	26	0	6	90	SECCHI GIOVANNI	\	PROPRIETA'	1000/1000	SEMINATIVO		0,00	0,00	38,00	0,00	0,53 €	20,04 €	30,06 €	60,11 €		AGRICOLA	INFRASTRUTTURA
155	TINNURA	4	27	0	5	38 32	MURA MASIA SALVATORE FU ANGELO	\	PROPRIETA'	1000/1000	VIGNETO SEMINATIVO		0,00	0,00	22,00	0,00	0,85 €	18,74 €	28,12 €	56,23 €		AGRICOLA	INFRASTRUTTURA
156	TINNURA	4	32	0	48	10	MURA SORO ANGELINA MURA SORO GIOVANNINA FU GIOVANNI MURA SORO SALVASTORE FU GIOVANNI MURA SORO SAVERIO SORO FELICITA	\	COMPROPRIETARIO COMPROPRIETARIO COMPROPRIETARIO COMPROPRIETARIO USUFRUTTUARIO PARZIALE	\	PASCOLO		0,00	0,00	108,00	0,00	0,44 €	47,51 €	71,26 €	142,53 €		AGRICOLA	INFRASTRUTTURA
157	TINNURA	4	82	0	5	5	DORE GIORGIA SEBASTIANA nata a SAGAMA (OR) il 20/01/1912 LEDDA ANTIOCO nato a TINNURA (OR) il 15/06/1921 LEDDA ANTONIA nato/a a TINNURA (OR) il 17/12/1941 LEDDA ANTONINO nato a TINNURA (OR) il 22/07/1929 LEDDA CECILIA nata a TINNURA (OR) il 24/08/1940 LEDDA GIOVANNINA nata a TINNURA (OR) il 28/07/1937 LEDDA GIUSEPPA con sede in SUNI (OR) LEDDA LUCIANA nata a TINNURA (OR) il 25/05/1932 LEDDA MARIA nato/a a TINNURA (OR) il 06/02/1926 LEDDA MARIA AGOSTINA nata a TINNURA (OR) il 08/12/1939	DROGGS12A60H661I LDDNTC21H15L172Z \ LDDNNN29L22L172E LDDCCL40M64L172T LDDGNN37L68L172P \ LDDLCN32E65L172Z \ LDDMGS39T48L172F	USUFRUTTUARIO PARZIALE COMPROPRIETARIO PER COMPROPRIETARIO DI 1/2 (A) COMPROPRIETARIO PER COMPROPRIETARIA DI 1/2 (B) COMPROPRIETARIO PER COMPROPRIETARIO DI 1/2 (A) COMPROPRIETARIO PER COMPROPRIETARIA DI 1/2 (A) COMPROPRIETARIO PER COMPROPRIETARIO DI 1/2 (B) COMPROPRIETARIO PER COMPROPRIETARIA DI 1/3 (A) COMPROPRIETARIO PER COMPROPRIETARIA DI 1/2 (B) COMPROPRIETARIO PER COMPROPRIETARIA DI 1/2 (A) COMPROPRIETARIO PER COMPROPRIETARIA DI 1/2 (B)	\ 1/2 1/2 1/2 1/2 1/2 1/3 1/2 1/2 1/2	SEMINATIVO		0,00	0,00	56,00	0,00	0,53 €	29,53 €	44,29 €	88,59 €		AGRICOLA	INFRASTRUTTURA

REALIZZAZIONE PARCO EOLICO DI SUNI																								
DATI CATASTALI											PARTICELLE OLTRE IL LIMITE DI TANCA DGR 3/17 D=162	Superficie da espropriare				Valori di Stima €/mq	Indinnezzo provvisorio €	Maggiorazione per accordo bonario pari al 50% delle Indennità	Maggiorazione se coltivatore diretto (VAM) pari a 3 volte delle Indennità	NOTE	DESTINAZIONE URBANISTICA	TIPOLOGIA
N.O. DITTA	Comune	Foglio Catastale	P.lla	Estensione			NOMINATIVO O DENOMINAZIONE	COD. FISCALE	TITOLO	Quota	Coltura		Estensione										
				ha	are	ca							DIRITTO DI SUPERFICIE	ASSERVIMENTO PER SORVOLO	ASSERVIMENTO PER CAVIDOTTO E VIABILITA'	OCCUPAZIONE TEMPORANEA							
													mq.	mq.	mq.	mq.							
158	TINNURA	4	256	0	2	60	MARCHESE CALOGERA nata a CASTELTERMINI (AG) il 03/03/1930 MURA ANGELA nata a TINNURA (OR) il 25/09/1944 MURA FRANCESCO nato a TINNURA (OR) il 22/02/1948 MURA GIOMARIA nato a TINNURA (OR) il 09/01/1929 MURA GIOVANNI nato a BELGIO (EE) il 16/09/1959 MURA GIOVANNINA nata a TINNURA (OR) il 25/02/1934 MURA LUCIA nata a TINNURA (OR) il 14/06/1939 MURA PASQUALINA nata a TINNURA (OR) il 16/05/1937 MURA PIETRINA nata a TINNURA (OR) il 29/01/1925 MURA THERESE nata a BELGIO (EE) il 26/05/1961 SECCHI PIETRO nato a TINNURA (OR) il 11/12/1922	MRCCGR30C43C275U MRUNGL44P65L172S MRUFNC48B22L172V MRUGMR29A09L172V MRUGNN59P16Z103H MRUGNN34B65L172N MRULCU39H54L172B MRUPQL37E56L172T MRUPRN25A69L172S MRUTRS61E66Z103S SCCPTR22T11L172G	PROPRIETA' PROPRIETA PROPRIETA' PROPRIETA' PROPRIETA' PROPRIETA' PROPRIETA' PROPRIETA' PROPRIETA' PROPRIETA' PROPRIETA'	1875/100000 5625/100000 10625/100000 5625/100000 1875/100000 5625/100000 5625/100000 5625/100000 5625/100000 1875/100000 50000/100000	VIGNETO		0,00	0,00	20,00	0,00	1,18 €	23,53 €	35,30 €	70,60 €		AGRICOLA	INFRASTRUTTURA
159	TINNURA	4	257	0	2	95	SECCHI ANTONIO DI GIOVANNI SECCHI PIETRO ANTONIO FU BATTISTA	\	COMPROPRIETARIO COMPROPRIETARIO	\	VIGNETO		0,00	0,00	13,00	0,00	1,18 €	15,30 €	22,95 €	45,89 €		AGRICOLA	INFRASTRUTTURA
160	TINNURA	4	84	0	10 3	9 41	BIDDAU MARIO nato a SAGAMA (OR) il 25/03/1943 CADEDDU MARIA nata a TINNURA (OR) il 28/09/1944	BDDMRA43C25H661M BDDMRA43C25H661M	PROPRIETA' PROPRIETA'	1/2 1/2	ULIVETO VIGNETO		0,00	0,00	330,00	95,00	1,21 €	409,12 €	613,67 €	1.227,35 €		AGRICOLA	INFRASTRUTTURA
161	TINNURA	4	85	0	52	50	FADDA GIUSEPPINO nato a TINNURA (OR) il 29/12/1944 PISCHEDDA PIETRINA nata a SUNI (OR) il 30/09/1951	FDDGPP44T29L172Q PSCPRN51P70L006K	PROPRIETA' PROPRIETA'	1/2 1/2	SEMINATIVO		0,00	0,00	53,00	0,00	0,53 €	27,95 €	41,92 €	83,84 €		AGRICOLA	INFRASTRUTTURA
162	TINNURA	4	259	0	64	25	FADDA GIUSEPPINO nato a TINNURA (OR) il 29/12/1944 PISCHEDDA PIETRINA nata a SUNI (OR) il 30/09/1951	FDDGPP44T29L172Q PSCPRN51P70L006K	PROPRIETA' PROPRIETA'	1/2 1/2	SEMINATIVO		0,00	0,00	189,00	10,00	0,53 €	100,10 €	150,15 €	300,30 €		AGRICOLA	INFRASTRUTTURA
163	TINNURA	4	101	0	14	20	ADDIS ANNA RITA nata a TINNURA (OR) il 19/11/1950 ADDIS ANTONIA ANGELA nato/a a SASSARI (SS) il 10/03/1952 ADDIS ANTONIO ENEA nato a SASSARI (SS) il 12/05/1954 ADDIS IMMACOLATA nata a SASSARI (SS) il 11/06/1956 GALLERI GIOVANNA MARIA nata a TINNURA (OR) il 18/09/1920	DDSNRT50S59L172G \ DDSNNN54E12I452X DDSMCL56H51I452O GLLGNN20P58L172U	PROPRIETA' PROPRIETA' PROPRIETA' PROPRIETA' PROPRIETA'	2/12 2/12 2/12 2/12 4/12	VIGNETO		0,00	0,00	40,00	0,00	1,18 €	47,07 €	70,60 €	141,20 €		AGRICOLA	INFRASTRUTTURA
164	TINNURA	4	282	0	2	80	CARTA DORE MARIANTONIA DI TOMASO CARTA PIETRINA DI ANTONIO ANDREA CARTA SOGOS SALVATORE FU PIETRO CORE CARTA PIETRO DI GIOVANNI DORE CARTA BATTISTINO DI GIOVANNI DORE CARTA MARIA ANDREANA DI GIOVANNI DORE CARTA MARIANDREANA DI GIOVANNI DORE CARTA PIETRINA DI GIOVANNI PERALTA CARTA ANTONIO DI PIETRO PERALTA CARTA BACHISIO DI PIETRO PERALTA CARTA BATTISTINA DI PIETRO PERALTA CARTA FRANCESCO DI PIETRO PERALTA CARTA GIOVANNA DI PIETRO PERALTA CARTA MARIA DI PIETRO PERALTA CARTA SEBASTIANO DI PIETRO	\ \ \ \ \ \ \ \ \ \ \ \ \ \ \	COMPROPRIETARIO PER COMPROPRIETARIA DI 1/4 (B) COMPROPRIETARIO PER COMPROPRIETARIO PER COMPROPRIETARIO PER COMPROPRIETARIO DI 1/4 (B) COMPROPRIETARIO PER COMPROPRIETARIO DI 1/4 (B) COMPROPRIETARIO PER COMPROPRIETARIA DI 1/4 (B) COMPROPRIETARIO PER COMPROPRIETARIA DI 1/4 (B) COMPROPRIETARIO PER COMPROPRIETARIO DI 1/4 (A) COMPROPRIETARIO PER COMPROPRIETARIO DI 1/4 (A) COMPROPRIETARIO PER COMPROPRIETARIA DI 1/4 (A) COMPROPRIETARIO PER COMPROPRIETARIO DI 1/4 (A) COMPROPRIETARIO PER COMPROPRIETARIA DI 1/4 (A) COMPROPRIETARIO PER COMPROPRIETARIO DI 1/4 (A)	1/4 2/4 2/4 1/4 1/4 1/4 1/4 1/4 1/4 1/4 1/4 1/4 1/4 1/4 1/4	VIGNETO		0,00	0,00	10,00	0,00	1,18 €	11,77 €	17,65 €	35,30 €		AGRICOLA	INFRASTRUTTURA
165	TINNURA	4	283	0	2	50	CARTA DORE MARIANTONIA DI TOMASO CARTA PIETRINA DI ANTONIO ANDREA CARTA SOGOS SALVATORE FU PIETRO CORE CARTA PIETRO DI GIOVANNI DORE CARTA BATTISTINO DI GIOVANNI DORE CARTA MARIA ANDREANA DI GIOVANNI DORE CARTA MARIANDREANA DI GIOVANNI DORE CARTA PIETRINA DI GIOVANNI PERALTA CARTA ANTONIO DI PIETRO PERALTA CARTA BACHISIO DI PIETRO PERALTA CARTA BATTISTINA DI PIETRO PERALTA CARTA FRANCESCO DI PIETRO PERALTA CARTA GIOVANNA DI PIETRO PERALTA CARTA MARIA DI PIETRO PERALTA CARTA SEBASTIANO DI PIETRO	\ \ \ \ \ \ \ \ \ \ \ \ \ \ \	COMPROPRIETARIO PER COMPROPRIETARIA DI 1/4 (B) COMPROPRIETARIO PER COMPROPRIETARIO PER COMPROPRIETARIO PER COMPROPRIETARIO DI 1/4 (B) COMPROPRIETARIO PER COMPROPRIETARIO DI 1/4 (B) COMPROPRIETARIO PER COMPROPRIETARIA DI 1/4 (B) COMPROPRIETARIO PER COMPROPRIETARIA DI 1/4 (B) COMPROPRIETARIO PER COMPROPRIETARIO DI 1/4 (A) COMPROPRIETARIO PER COMPROPRIETARIO DI 1/4 (A) COMPROPRIETARIO PER COMPROPRIETARIA DI 1/4 (A) COMPROPRIETARIO PER COMPROPRIETARIO DI 1/4 (A) COMPROPRIETARIO PER COMPROPRIETARIA DI 1/4 (A) COMPROPRIETARIO PER COMPROPRIETARIO DI 1/4 (A)	1/4 2/4 2/4 1/4 1/4 1/4 1/4 1/4 1/4 1/4 1/4 1/4 1/4 1/4 1/4	VIGNETO		0,00	0,00	21,00	0,00	1,18 €	24,71 €	37,07 €	74,13 €		AGRICOLA	INFRASTRUTTURA
166	TINNURA	4	106	0	7	85	ADDIS ANTONIO MARIA nato a TINNURA (OR) il 26/04/1957 ADDIS BATTISTINA nata a NUORO (NU) il 17/03/1961	DDSNNM57D26L172E DDSBTS61C57F979W	PROPRIETA' PROPRIETA'	1/2 1/2	ULIVETO		0,00	0,00	10,00	0,00	1,24 €	12,45 €	18,67 €	37,34 €		AGRICOLA	INFRASTRUTTURA
167	TINNURA	4	110	0	6	40	SALARIS FRANCESCO nato a SUNI (OR) il 05/05/1954 SALARIS GIOVANNI RAFFAELE nato a SUNI (OR) il 19/08/1951	SLRFNC54E05L006U SLRGNN51M19L006V	PROPRIETA' PROPRIETA'	1/2 1/2	VIGNETO		0,00	0,00	41,00	0,00	1,18 €	48,24 €	72,37 €	144,73 €		AGRICOLA	INFRASTRUTTURA
168	TINNURA	4	260	0	6	75	CANU ANTONINA nata a SUNI (OR) il 11/06/1939 CANU COSTANTINO nato a SUNI (OR) il 21/01/1931 CANU MARIO nato a SUNI (OR) il 09/04/1946 CANU SILVIO nato a SUNI (OR) il 14/02/1936 PUGGIONI CARTA GIUSEPPE nato a TINNURA (OR) il 01/01/1900 SALARIS COSTANTINO nato a TINNURA (OR) il 01/01/1900 SALARIS PUGGIONI FRANCESCO nato a TINNURA (OR) il 01/01/1900 SALARIS PUGGIONI GIOVANNI RAFFAELE nato a TINNURA (OR) il 01/01/1900	CNANNN39H51L006A CNACTN31A21L006I CNAMRA46D09L006F CNASLV36B14L006I PGGGPP00A01L172V SLRCTN00A01L172H SLRFNC00A01L172F SLRGNN00A01L172R	PROPRIETA' PROPRIETA' PROPRIETA' PROPRIETA' ONERI COMPROPRIETARIO ONERI COMPROPRIETARIO ONERI COMPROPRIETARIO ONERI COMPROPRIETARIO	1/8 1/8 1/8 1/8 \ \ \ \	VIGNETO		0,00	0,00	39,00	0,00	1,18 €	45,89 €	68,84 €	137,67 €		AGRICOLA	INFRASTRUTTURA
169	TINNURA	4	119	0	3	90	CADEDDU DEMETRIO nato a ROMA (RM) il 23/10/1952 CADEDDU MARIA nata a TINNURA (OR) il 28/09/1944 CADEDDU SILVIO nato a TINNURA (OR) il 27/06/1927	CDDDTR52R23H501X CDDMRA44P68L172V CDDSLV27H27L172Z	PROPRIETA' PROPRIETA' PROPRIETA'	1/3 1/3 1/3	ULIVETO		0,00	0,00	48,00	0,00	1,24 €	59,75 €	89,62 €	179,24 €		AGRICOLA	INFRASTRUTTURA
170	TINNURA	4	278	0	4	80	ADDIS ANGELINO DI SALVATORE ADDIS GESUINO DISALVATORE ANTONIO ADDIS GIOVANNI ANTONIO NATO IL 25/11/896 ADDIS MARIANTONIA ADDIS PIETRINA DISALVATORE ANTONIO ADDIS SEBASTIANO	\	COMPROPRIETARIO COMPROPRIETARIO COMPROPRIETARIO COMPROPRIETARIO COMPROPRIETARIO	\	VIGNETO		0,00	0,00	81,00	0,00	1,18 €	95,31 €	142,97 €	285,94 €		AGRICOLA	INFRASTRUTTURA
171	TINNURA	4	121	0	58	40	LEDDA ANTONINA nata a TINNURA (OR) il 17/12/1941	LDDNNN41T57L172Z	PROPRIETA'	1/1	SEMINATIVO		0,00	0,00	61,00	0,00	0,53 €	32,17 €	48,25 €	96,50 €		AGRICOLA	INFRASTRUTTURA

REALIZZAZIONE PARCO EOLICO DI SUNI																								
DATI CATASTALI											PARTICELLE OLTRE IL LIMITE DI TANCA DGR 3/17 D=162	Superficie da espropriare				Valori di Stima €/mq	Indinnezzo provvisorio €	Maggiorazione per accordo bonario pari al 50% delle Indennità	Maggiorazione se coltivatore diretto (VAM) pari a 3 volte delle Indennità	NOTE	DESTINAZIONE URBANISTICA	TIPOLOGIA
N.O. DITTA	Comune	Foglio Catastale	P.lla	Estensione			NOMINATIVO O DENOMINAZIONE	COD. FISCALE	TITOLO	Quota	Coltura		Estensione										
				ha	are	ca							DIRITTO DI SUPERFICIE	ASSERVIMENTO PER SORVOLO	ASSERVIMENTO PER CAVIDOTTO E VIABILITA'	OCCUPAZIONE TEMPORANEA							
													mq.	mq.	mq.	mq.							
172	TINNURA	4	154	0	46	30	DORE GIORGIA SEBASTIANA nata a SAGAMA (OR) il 20/01/1912 LEDDA ANTONIA nato/a a TINNURA (OR) il 17/12/1941 LEDDA ANTONINO nato a TINNURA (OR) il 22/07/1929 LEDDA CECILIA nata a TINNURA (OR) il 24/08/1940 LEDDA GIOVANNINA nata a TINNURA (OR) il 28/07/1937 LEDDA GIUSEPPA con sede in SUNI (OR) LEDDA LUCIANA nata a TINNURA (OR) il 25/05/1932 LEDDA MARIA AGOSTINA nata a TINNURA (OR) il 08/12/1939 LEDDA CECILIA nata a TINNURA (OR) il 24/08/1940	DROGGS12A60H661I \ LDDNNN29L22L172E LDDCCL40M64L172T LDDGNN37L68L172P \ LDDLCN32E65L172Z LDDMGS39T48L172F LDDCCL40M64L172T	USUFRUTTUARIO PARZIALE COMPROPRIETARIO PER COMPROPRIETARIA DI 1/2 (B) COMPROPRIETARIO PER COMPROPRIETARIO DI 1/2 (A) COMPROPRIETARIO PER COMPROPRIETARIA DI 1/2 (A) COMPROPRIETARIO PER COMPROPRIETARIO DI 1/2 (B) COMPROPRIETARIO PER COMPROPRIETARIA DI 1/3 (A) COMPROPRIETARIO PER COMPROPRIETARIA DI 1/2 (B) COMPROPRIETARIO PER COMPROPRIETARIA DI 1/2 (B) PROPRIETA'	\ 1/2 1/2 1/2 1/2 1/3 1/2 1/2 1/4	VIGNETO		0,00	0,00	98,00	0,00	1,18 €	115,32 €	172,97 €	345,95 €		AGRICOLA	INFRASTRUTTURA
173	TINNURA	4	155	0	47	87 3	DORE GIORGIA SEBASTIANA nata a SAGAMA (OR) il 20/01/1912 LEDDA ANTONIA nato/a a TINNURA (OR) il 17/12/1941 LEDDA ANTONINO nato a TINNURA (OR) il 22/07/1929 LEDDA CECILIA nata a TINNURA (OR) il 24/08/1940 LEDDA GIOVANNINA nata a TINNURA (OR) il 28/07/1937 LEDDA GIUSEPPA con sede in SUNI (OR) LEDDA LUCIANA nata a TINNURA (OR) il 25/05/1932 LEDDA MARIA AGOSTINA nata a TINNURA (OR) il 08/12/1939 LEDDA CECILIA nata a TINNURA (OR) il 24/08/1940	DROGGS12A60H661I \ LDDNNN29L22L172E LDDCCL40M64L172T LDDGNN37L68L172P \ LDDLCN32E65L172Z LDDMGS39T48L172F LDDCCL40M64L172T	USUFRUTTUARIO PARZIALE COMPROPRIETARIO PER COMPROPRIETARIA DI 1/2 (B) COMPROPRIETARIO PER COMPROPRIETARIO DI 1/2 (A) COMPROPRIETARIO PER COMPROPRIETARIA DI 1/2 (A) COMPROPRIETARIO PER COMPROPRIETARIO DI 1/2 (B) COMPROPRIETARIO PER COMPROPRIETARIA DI 1/3 (A) COMPROPRIETARIO PER COMPROPRIETARIA DI 1/2 (B) COMPROPRIETARIO PER COMPROPRIETARIA DI 1/2 (B) PROPRIETA'	\ 1/2 1/2 1/2 1/2 1/3 1/2 1/2 1/4	ULIVETO PASCOLO		0,00	0,00	130,00	0,00	0,84 €	109,50 €	164,25 €	328,50 €		AGRICOLA	INFRASTRUTTURA
174	TINNURA	4	156	0	62	30	MURGIA AGNESE nata a FRANCIA (EE) il 08/10/1953	MRGGNS53R48Z110M	PROPRIETA'	1/1	VIGNETO		0,00	0,00	10,00	0,00	1,18 €	11,77 €	17,65 €	35,30 €		AGRICOLA	INFRASTRUTTURA
175	TINNURA	4	157	2	26	90	CARIA SECCHI MARIA ANDREANA MAR CADEDDU FU ANTIOCO LEDDA ANTIOCO nato a TINNURA (OR) il 15/06/1921 LEDDA ANTONINO nato a TINNURA (OR) il 22/07/1929 LEDDA CECILIA nata a TINNURA (OR) il 24/08/1940 LEDDA GIUSEPPA con sede in SUNI (OR)	\ LDDNTC21H15L172Z LDDNNN29L22L172E LDDCCL40M64L172T \	PROPRIETA' COMPROPRIETARIO PER COMPROPRIETARIO PER COMPROPRIETARIO PER USUFRUTTUARIO PARZIALE	1/2 1/2 1/2 1/2 \	SEMINATIVO		0,00	0,00	300,00	0,00	0,53 €	158,19 €	237,29 €	474,57 €		AGRICOLA	INFRASTRUTTURA
176	TINNURA	5	65	0	27 18 2	34 66 85	COCCO SECCHI MARIA GIUSEPPA VED MURONI FU SALVATORE DORE LOI GIUSEPPINA nato/a a FLUSSIO (OR) il 25/06/1902 ZUCCA FRANCESCO nato a FLUSSIO (OR) il 15/06/1934 ZUCCA MARIANGELA nata a FLUSSIO (OR) il 04/06/1936	\ \ ZCCFNC34H15D640S ZCCMNG36H44D640E	PROPRIETA' USUFRUTTUARIO PARZIALE PROPRIETA' PROPRIETA'	2/4 \ 1/4 1/4	SEMINATIVO ULIVETO PASCOLO		0,00	0,00	22,00	0,00	0,74 €	16,22 €	24,33 €	48,66 €		AGRICOLA	INFRASTRUTTURA
177	TINNURA	5	68	0	65	35	SIAS GIOVANNI nato a BOSA (OR) il 18/07/1969	SSIGNN69L18B068H	PROPRIETA'	1/1	SEMINATIVO		0,00	0,00	43,00	0,00	0,53 €	22,67 €	34,01 €	68,02 €		AGRICOLA	INFRASTRUTTURA
178	TINNURA	5	232	0	8 89	56 21	GARAU ANTONIA nata a NEONELI (OR) il 10/06/1944 MANCA ANTONELLO nato a BOSA (OR) il 21/10/1972 MANCA MANUELE nato a BOSA (OR) il 25/12/1974 MANCA MARIA ELENA nata a GHILARZA (OR) il 25/11/1985	GRANTN44H50F867A MNCNNL72R21B068G MNCMNL74T25B068A MNCMLN85S65E004E	PROPRIETA' PROPRIETA' PROPRIETA' PROPRIETA'	1/6 1/9 1/9 1/9	SEMINATIVO PASCOLO		0,00	0,00	44,00	36,00	0,48 €	22,73 €	34,09 €	68,19 €		AGRICOLA	INFRASTRUTTURA
179	TINNURA	5	165	0	17	80	LEDDA ANTONINA nata a TINNURA (OR) il 17/12/1941	LDDNNN41T57L172Z	PROPRIETA'	1/1	PASCOLO		0,00	0,00	73,00	0,00	0,44 €	32,11 €	48,17 €	96,34 €		AGRICOLA	INFRASTRUTTURA
180	TINNURA	5	122	1	12	95	CARTA ANTONIO nato a NUORO (NU) il 31/12/1960 CARTA ELISABETTA nata a ORISTANO (OR) il 06/01/1979 CARTA FRANCESCA nata a TINNURA (OR) il 18/01/1945 CARTA MARIA ANGELA nata a TINNURA (OR) il 28/12/1947 CARTA MARIA GRAZIA nata a TINNURA (OR) il 31/05/1949 CARTA OMAR AGOSTINO nato a NUORO (NU) il 23/04/1970 CARTA SEBASTIANA nata a TINNURA (OR) il 27/12/1955 CARTA TERESA nata a TINNURA (OR) il 26/03/1951	CRTNTN60T31F979G CRTLBT79A46G113W CRTFNC45A58L172V CRTMNG47T68L172W CRTMGR49E71L172H CRTMGS70D23F979M CRTSST55T67L172H CRTTRS51C66L172O	PROPRIETA' PROPRIETA' PROPRIETA' PROPRIETA' PROPRIETA' PROPRIETA' PROPRIETA' PROPRIETA'	2/14 1/14 2/14 2/14 2/14 1/14 2/14 2/14	SEMINATIVO		0,00	0,00	32,00	10,00	0,53 €	17,31 €	25,97 €	51,94 €		AGRICOLA	INFRASTRUTTURA
181	TINNURA	5	133	0	2	25	CADEDDU ANGELA nata a FRANCIA (EE) il 14/09/1967 CADEDDU MAURIZIO nato a BOSA (OR) il 12/05/1972 CADEDDU SANDRA nata a BOSA (OR) il 26/04/1970 CADEDDU TAMARA nata a BOSA (OR) il 07/03/1975 MURONI ANTONIETTA nata a SUNI (OR) il 25/09/1944	CDDNGL67P54Z110Q CDDMRZ72E12B068R CDDSDR70D66B068Z CDDTMR75C47B068O MRNNNT44P65L006N	PROPRIETA' PROPRIETA' PROPRIETA' PROPRIETA' PROPRIETA'	1/12 1/12 1/12 1/12 2/3	PASCOLO		0,00	0,00	615,00	0,00	0,44 €	270,54 €	405,81 €	811,62 €		AGRICOLA	INFRASTRUTTURA
182	TINNURA	5	121	0	18	0	OGGIANU MARIA nata a MAGOMADAS (OR) il 29/04/1938	GGNMRA38D69E825S	PROPRIETA'	1/1	VIGNETO		0,00	0,00	10,00	37,00	1,18 €	15,40 €	23,09 €	46,19 €		AGRICOLA	INFRASTRUTTURA
183	TINNURA	5	120	0	33	35	CONTINI FRANCESCA nata a FLUSSIO (OR) il 10/04/1923 SECHI CARLO nato a TINNURA (OR) il 10/01/1954 SECHI MARIA LOREN nata a TINNURA (OR) il 31/12/1956 SECHI SALVATORE nato a TINNURA (OR) il 06/08/1950 UNALI ANGELINA nato/a a GONNOSFANADIGA (CA) il 17/05/1925	CNTFNC23D50D640Z SCHCRL54A10L172R SCHMLR56T71L172X SCHSVT50M06L172R	USUFRUTTUARIO PARZIALE COMPROPRIETARIO PER COMPROPRIETARIO PER COMPROPRIETARIO PER PROPRIETA'	\ 4/6 4/6 4/6 2/6	VIGNETO		0,00	0,00	0,00	13,00	1,18 €	1,27 €	1,91 €	3,82 €		AGRICOLA	INFRASTRUTTURA
184	TINNURA	5	158	0	10	40	CARIA FABRIZIO nato a CAGLIARI (CA) il 17/11/1983 CARIA MARIA ANTONIA nata a TINNURA (OR) il 17/01/1944	CRAFRZ83S17B354F CRAMNT44A57L172D	PROPRIETA' PROPRIETA'	1/2 1/2	ULIVETO		0,00	0,00	0,00	0,00	1,24 €	0,00 €	0,00 €	0,00 €		AGRICOLA	INFRASTRUTTURA
185	TINNURA	5	156	0	10	0	BISSIRI GIAN PIERO nato a TINNURA (OR) il 21/11/1955 TANDA ANGELA nata a BOSA (OR) il 13/05/1954	BSSGPR55S21L172H TNDNGL54E53B068I	PROPRIETA' PROPRIETA'	1/2 1/2	ULIVETO		0,00	0,00	10,00	0,00	1,24 €	12,45 €	18,67 €	37,34 €		AGRICOLA	INFRASTRUTTURA
186	TINNURA	5	155	0	6 1	80	CARIA FABRIZIO nato a CAGLIARI (CA) il 17/11/1983 CARIA MARIA ANTONIA nata a TINNURA (OR) il 17/01/1944	CRAFRZ83S17B354F CRAMNT44A57L172D	PROPRIETA' PROPRIETA'	1/2 1/2	ULIVETO VIGNETO		0,00	0,00	21,00	0,00	1,21 €	25,42 €	38,14 €	76,27 €		AGRICOLA	INFRASTRUTTURA
187	TINNURA	5	118	0	10	20	CARIA FABRIZIO nato a CAGLIARI (CA) il 17/11/1983 CARIA MARIA ANTONIA nata a TINNURA (OR) il 17/01/1944	CRAFRZ83S17B354F CRAMNT44A57L172D	PROPRIETA' PROPRIETA'	1/2 1/2	ULIVETO		0,00	0,00	18,00	0,00	1,24 €	22,40 €	33,61 €	67,21 €		AGRICOLA	INFRASTRUTTURA
188	TINNURA	5	111	0	43	0	BISSIRI ANTONIO nato a TINNURA (OR) il 08/05/1960 BISSIRI GIAMPIERO nato a TINNURA (OR) il 21/11/1955 BISSIRI GIUSEPPA PALMIRA nata a TINNURA (OR) il 29/03/1953 BISSIRI SILVANA ROSA nata a NUORO (NU) il 10/01/1968	BSSNTN60E08L172G BSSGPR55S21L172H BSSGPP53C69L172V BSSSVN68A50F979Z	PROPRIETARIO 1/4 IN COM LEGALE PROPRIETA' PROPRIETARIO 1/4 IN COM LEGALE PROPRIETA'	\ 1/4 \ 1/4	ULIVETO		0,00	0,00	43,00	0,00	1,24 €	53,52 €	80,28 €	160,57 €		AGRICOLA	INFRASTRUTTURA
189	TINNURA	5	199	0	0	97	CARTA ANTONIO nato a NUORO (NU) il 31/12/1960 CARTA ELISABETTA nata a ORISTANO (OR) il 06/01/1979 CARTA FRANCESCA nata a TINNURA (OR) il 18/01/1945 CARTA MARIA ANGELA nata a TINNURA (OR) il 28/12/1947 CARTA MARIA GRAZIA nata a TINNURA (OR) il 31/05/1949 CARTA OMAR AGOSTINO nato a NUORO (NU) il 23/04/1970 CARTA SEBASTIANA nata a TINNURA (OR) il 27/12/1955 CARTA TERESA nata a TINNURA (OR) il 26/03/1951	CRTNTN60T31F979G CRTLBT79A46G113W CRTFNC45A58L172V CRTMNG47T68L172W CRTMGR49E71L172H CRTMGS70D23F979M CRTSST55T67L172H CRTTRS51C66L172O	PROPRIETA' PROPRIETA' PROPRIETA' PROPRIETA' PROPRIETA PROPRIETA' PROPRIETA' PROPRIETA'	2/14 1/14 2/14 2/14 2/14 1/14 2/14 2/14	ULIVETO		0,00	0,00	16,00	0,00	1,24 €	19,92 €	29,87 €	59,75 €		AGRICOLA	INFRASTRUTTURA
190	TINNURA	5	206	2	12	27	PANI GIOVANNI ANTONIO nato a SAGAMA (OR) il 12/09/1953	PNAGNN53P12H661F	PROPRIETA'	1000/1000	SEMINATIVO		0,00	0,00	621,00	0,00	0,53 €	327,45 €	491,18 €	982,36 €		AGRICOLA	INFRASTRUTTURA
191	TINNURA	5	164	0	82	5	COCCO SALVATORE GALLERI GIUSEPPE GALLERI MARIANTONIA nato/a il 24/01/1924 GALLERI PIETRO GALLERI SALVATORE GALLERI SALVATORE NATO IL 28/1/1927 nato/a il 28/01/1927 TROGU ANGELO nato a TINNURA (OR) il 19/12/1957 TROGU FRANCESCA nata a TINNURA (OR) il 29/12/1941 TROGU IGNAZIA nato/a a TINNURA (OR) il 19/04/1948 TROGU MARIA nata a TINNURA (OR) il 19/08/1940	\ \ \ \ \ \ TRGNGL57T19L172I TRGFNC41T69L172R \ TRGMRA40M59L172M	COMPROPRIETARIO PER COMPROPRIETARIO PER COMPROPRIETARIO PER COMPROPRIETARIO PER COMPROPRIETARIO PER COMPROPRIETARIO PER COMPROPRIETARIO PER COMPROPRIETARIO PER COMPROPRIETARIO PER COMPROPRIETARIO PER	5/6 5/6 1/6 5/6 5/6 1/6 1/6 1/6 1/6 1/6	SEMINATIVO		0,00	0,00	364,00	0,00	0,53 €	191,94 €	287,91 €	575,81 €		AGRICOLA	INFRASTRUTTURA
192	TINNURA	5	128	0	60	55	LEDDA ANTONINO nato a TINNURA (OR) il 22/07/1929 LEDDA CECILIA nata a TINNURA (OR) il 24/08/1940 LEDDA GIUSEPPE nato a NURRI (NU) il 01/01/1900	LDDNNN29L22L172E LDDCCL40M64L172T LDDGPP00A01F986L	ONERI COMPROPRIETA PROPRIETA' USUFRUTTO	1/2 1/3	PASCOLO		0,00	0,00	308,00	0,00	0,44 €	135,49 €	203,23 €	406,47 €		AGRICOLA	INFRASTRUTTURA
193	TINNURA	5	129	0	32	85	CARTA GIOVANNA MARIA AGNESE nata a TINNURA (OR) il 21/01/1949	CRTGNN49A61L172T	PROPRIETA'	1/1	SEMINATIVO		0,00	0,00	121,00	0,00	0,53 €	63,80 €	95,70 €	191,41 €		AGRICOLA	INFRASTRUTTURA
194	TINNURA	5	127	0	50	15	ADDIS BATTISTINA nata a NUORO (NU) il 17/03/1961 DEDOLA FRANCESCO ANTONIO nato a SASSARI (SS) il 16/03/1948	DDSBTS61C57F979W DDLFNC48C16I452C	PROPRIETA' PROPRIETA'	1/2 1/2	ULIVETO		0,00	0,00	26,00	0,00	1,24 €	32,36 €	48,54 €	97,09 €		AGRICOLA	INFRASTRUTTURA

REALIZZAZIONE PARCO EOLICO DI SUNI																									
DATI CATASTALI												PARTICELLE OLTRE IL LIMITE DI TANCA DGR 3/17 D=162	Superficie da espropriare				Valori di Stima €/mq	Indinnezzo provvisorio €	Maggiorazione per accordo bonario pari al 50% delle Indennità	Maggiorazione se coltivatore diretto (VAM) pari a 3 volte delle Indennità	NOTE	DESTINAZIONE URBANISTICA	TIPOLOGIA
N.O. DITTA	Comune	Foglio Catastale	P.lla	Estensione			NOMINATIVO O DENOMINAZIONE	COD. FISCALE	TITOLO	Quota	Coltura		Estensione										
				ha	are	ca							DIRITTO DI SUPERFICIE mq.	ASSERVIMENTO PER SORVOLO mq.	ASSERVIMENTO PER CAVIDOTTO E VIABILITA' mq.	OCCUPAZIONE TEMPORANEA mq.							
195	TINNURA	5	154	0	7	65	PIGA ANGELO nato a BULTEI (SS) il 11/02/1937 PIGA ANNA NATA A BOLOTANA IL 27/10/932 nato/a il 27/10/1932 PIGA ANTONIO GIOVANNI NATO IL 12/8/927 nato/a il 12/08/1927 PIGA EDOARDO NATO A BOLOTANA IL 13/10/934 nato/a il 13/10/1934 PIGA GIUSEPPE nato a BULTEI (SS) il 22/11/1925 PIGA IGNAZIO SALVATORE nato a BULTEI (SS) il 09/03/1939 PIGA MARIO NATO IL 28/3/929 nato/a il 28/03/1929 PIGA PASQUALE NATO IL 12/50940 nato/a il 12/05/1940 PIGA VITTORIO NATO IL 5/110941 nato/a il 05/11/1941	PGINGL37B11B264Z \ \ \ PGIGPP25S22B264Y PGIGZS39C09B264I \ \ \	PROPRIETARIO PER 109 PROPRIETA' PROPRIETA' PROPRIETA' PROPRIETA' PROPRIETA' PROPRIETA' PROPRIETA' PROPRIETA'	\ 1/9 1/9 1/9 1/9 1/9 1/9 1/9 1/9	VIGNETO		0,00	0,00	66,00	0,00	1,18 €	77,66 €	116,49 €	232,99 €		AGRICOLA	INFRASTRUTTURA
196	TINNURA	5	117	0	1	5	PIGA ANGELO nato a BULTEI (SS) il 11/02/1937 PIGA ANNA NATA A BOLOTANA IL 27/10/932 nato/a il 27/10/1932 PIGA ANTONIO GIOVANNI NATO IL 12/8/927 nato/a il 12/08/1927 PIGA EDOARDO NATO A BOLOTANA IL 13/10/934 nato/a il 13/10/1934 PIGA GIUSEPPE nato a BULTEI (SS) il 22/11/1925 PIGA IGNAZIO SALVATORE nato a BULTEI (SS) il 09/03/1939 PIGA MARIO NATO IL 28/3/929 nato/a il 28/03/1929 PIGA PASQUALE NATO IL 12/50940 nato/a il 12/05/1940 PIGA VITTORIO NATO IL 5/110941 nato/a il 05/11/1941	PGINGL37B11B264Z \ \ \ PGIGPP25S22B264Y PGIGZS39C09B264I \ \ \	PROPRIETARIO PER 109 PROPRIETA' PROPRIETA' PROPRIETA' PROPRIETA' PROPRIETA' PROPRIETA' PROPRIETA' PROPRIETA'	\ 1/9 1/9 1/9 1/9 1/9 1/9 1/9 1/9	PASCOLO		0,00	0,00	81,00	0,00	0,44 €	35,63 €	53,45 €	106,90 €		AGRICOLA	INFRASTRUTTURA
197	TINNURA	5	112	0	20	75	CARTA ANTONIO nato a NUORO (NU) il 31/12/1960 CARTA ELISABETTA nata a ORISTANO (OR) il 06/01/1979 CARTA FRANCESCA nata a TINNURA (OR) il 18/01/1945 CARTA MARIA ANGELA nata a TINNURA (OR) il 28/12/1947 CARTA MARIA GRAZIA nata a TINNURA (OR) il 31/05/1949 CARTA OMAR AGOSTINO nato a NUORO (NU) il 23/04/1970 CARTA SEBASTIANA nata a TINNURA (OR) il 27/12/1955 CARTA TERESA nata a TINNURA (OR) il 26/03/1951	CRTNTN60T31F979G CRTLBT79A46G113W CRTFNC45A58L172V CRTMNG47T68L172W CRTMGR49E71L172H CRTMGS70D23F979M CRTSST55T67L172H CRTTRS51C66L172O	PROPRIETA' PROPRIETA' PROPRIETA' PROPRIETA' PROPRIETA' PROPRIETA' PROPRIETA' PROPRIETA'	2/14 1/14 2/14 2/14 2/14 1/14 2/14 2/14	ULIVETO		0,00	0,00	237,00	0,00	1,24 €	294,99 €	442,49 €	884,98 €		AGRICOLA	INFRASTRUTTURA
198	TINNURA	5	113	0	2	45	MURA ANTONANGELO MURA MARIANGELA MURONI SALVATORICA nata a TINNURA (OR) il 25/12/1935 MURONI ANGELO GIOVANNI ANDREA nato a ORISTANO (OR) il 26/10/1976 PETRETTO GIOVANNA MARIA nata a MONTRESTA (OR) il 31/07/1940	\ \ MRNSVT35T65L172O MRNNLG76R26G113K PTRGNN40L71F698H	PROPRIETA' USUFRUTTUARIO PARAZIALE COMPROPRIETARIO PER PROPRIETA' PROPRIETA'	1/2 \ 1/2 1/4 1/4	VIGNETO		0,00	0,00	57,00	0,00	1,18 €	67,07 €	100,61 €	201,22 €		AGRICOLA	INFRASTRUTTURA
199	TINNURA	5	124	0	15 3	10 10	GALLERI PIRAS MARIA DI GIOVANNI BASILIO PIRAS GALLERI MARIO DI GIOVANNI BASILIO PIRAS GALLERI SEBASTIANA DI GIOVANNI PIRAS GIOVANNI	\	COMPROPRIETARIO COMPROPRIETARIO COMPROPRIETARIO USUFRUTTUARIO PARZIALE	\	ULIVETO VIGNETO		0,00	0,00	91,00	0,00	1,21 €	110,17 €	165,26 €	330,52 €		AGRICOLA	INFRASTRUTTURA
200	TINNURA	5	125	0	12	35	MURA ANTONANGELO MURA MARIANGELA MURONI SALVATORICA nata a TINNURA (OR) il 25/12/1935 MURONI ANGELO GIOVANNI ANDREA nato a ORISTANO (OR) il 26/10/1976 PETRETTO GIOVANNA MARIA nata a MONTRESTA (OR) il 31/07/1940	\ \ MRNSVT35T65L172O MRNNLG76R26G113K MRNNLG76R26G113K	PROPRIETA' USUFRUTTUARIO PARZIALE COMPROPRIETARIO PER PROPRIETA' PROPRIETA'	1/2 \ 1/2 1/4 1/4	VIGNETO		0,00	0,00	10,00	0,00	1,18 €	11,77 €	17,65 €	35,30 €		AGRICOLA	INFRASTRUTTURA
201	TINNURA	5	126	0	15	70	CUCCURU FRANCA MARIA nata a BOSA (OR) il 18/09/1972 SOLINAS GIOVANNA MARIA nata a TINNURA (OR) il 23/03/1949	CCCFNC72P58B068I SLNGNN49C63L172L	PROPRIETA' PROPRIETA'	1/2 1/2	VIGNETO		0,00	0,00	16,00	0,00	1,18 €	18,83 €	28,24 €	56,48 €		AGRICOLA	INFRASTRUTTURA
202	TINNURA	5	107	0	29	60	GALLERI ANNA MARIA AGOSTINA nata a BOSA (OR) il 24/07/1961 GALLERI MAURIZIO nato a TINNURA (OR) il 10/12/1963 GALLERI PAOLO nato a BOSA (OR) il 29/03/1970	GLLNMR61L64B068K GLLMRZ63T10L172C GLLPLA70C29B068R	PROPRIETA' PROPRIETA' PROPRIETA'	1/3 1/3 1/3	VIGNETO		0,00	0,00	90,00	0,00	1,18 €	105,90 €	158,85 €	317,71 €		AGRICOLA	INFRASTRUTTURA
203	TINNURA	5	108	0	11	85	FADDA BARTOLO nato a TINNURA (OR) il 14/07/1956 FADDA GIOVANNI ANTIOCO nato a TINNURA (OR) il 18/04/1953 FADDA MARIO nato a FLUSSIO (OR) il 19/12/1946	FDDBTL56L14L172B FDDGNN53D18L172Y FDDMRA46T19D640N	PROPRIETA' PROPRIETA' PROPRIETA'	1/3 1/3 1/3	VIGNETO		0,00	0,00	126,00	0,00	1,18 €	148,26 €	222,40 €	444,79 €		AGRICOLA	INFRASTRUTTURA
204	TINNURA	5	88	0	32	0	DORE FILOMENA nata a TINNURA (OR) il 06/09/1920 DORE GIOVANNA MARIA nato/a a TINNURA (OR) il 07/07/1908	DROFMN20P46L172R	COMPROPRIETARIO COMPROPRIETARIO	\	VIGNETO		0,00	0,00	10,00	0,00	1,18 €	11,77 €	17,65 €	35,30 €		AGRICOLA	INFRASTRUTTURA
205	TINNURA	5	110	0	19	85	RUGGIU GIUSEPPINA nata a SUNI (OR) il 06/07/1934 SIAS GIANDIEGO nato a SASSARI (SS) il 11/11/1970 SIAS MARIA ELISABETTA nata a SASSARI (SS) il 24/08/1979	RGGGPP34L46L006K SSIGDG70S11I452V SSIMLS79M64I452N	PROPRIETA' PROPRIETA' PROPRIETA'	1/3 1/3 1/3	VIGNETO		0,00	0,00	92,00	0,00	1,18 €	108,26 €	162,38 €	324,77 €		AGRICOLA	INFRASTRUTTURA
206	TINNURA	5	26	0	22	70	SIAS GIOVANNI nato a BOSA (OR) il 18/07/1969	SSIGNN69L18B068H	PROPRIETA'	1/1	PASCOLO		0,00	0,00	11,00	0,00	0,44 €	4,84 €	7,26 €	14,52 €		AGRICOLA	INFRASTRUTTURA
207	TINNURA	5	25	0	7	25	SIAS GIOVANNI nato a BOSA (OR) il 18/07/1969	SSIGNN69L18B068H	PROPRIETA'	1/1	PASCOLO		0,00	0,00	59,00	0,00	0,44 €	25,95 €	38,93 €	77,86 €		AGRICOLA	INFRASTRUTTURA
208	TINNURA	5	24	2	50	50	SIAS GIOVANNI nato a BOSA (OR) il 18/07/1969	SSIGNN69L18B068H	PROPRIETA'	1/1	PASCOLO		0,00	0,00	19,00	45,00	0,44 €	10,01 €	15,01 €	30,02 €		AGRICOLA	INFRASTRUTTURA
209	TINNURA	5	28	0	46	70	SIAS GIOVANNI nato a BOSA (OR) il 18/07/1969	SSIGNN69L18B068H	PROPRIETA'	1/1	PASCOLO		0,00	0,00	290,00	0,00	0,44 €	127,57 €	191,36 €	382,71 €		AGRICOLA	INFRASTRUTTURA
210	TINNURA	5	29	0	24	15	SIAS GIOVANNI nato a BOSA (OR) il 18/07/1969	SSIGNN69L18B068H	PROPRIETA'	1/1	PASCOLO		0,00	0,00	102,00	0,00	0,44 €	44,87 €	67,30 €	134,61 €		AGRICOLA	INFRASTRUTTURA
211	TINNURA	5	33	0	59	10	SIAS GIOVANNI nato a BOSA (OR) il 18/07/1969	SSIGNN69L18B068H	PROPRIETA'	1/1	PASCOLO		0,00	0,00	14,00	0,00	0,44 €	6,16 €	9,24 €	18,48 €		AGRICOLA	INFRASTRUTTURA
212	TINNURA	5	36	0	20 9	45	SIAS GIOVANNI nato a BOSA (OR) il 18/07/1969	SSIGNN69L18B068H	PROPRIETA'	1/1	PASCOLO VIGNETO		0,00	0,00	557,00	0,00	0,81 €	450,22 €	675,33 €	1.350,67 €		AGRICOLA	INFRASTRUTTURA
213	TINNURA	5	209	0	27	17	SIAS GIOVANNI nato a BOSA (OR) il 18/07/1969	SSIGNN69L18B068H	PROPRIETA'	1/1	PASCOLO		0,00	0,00	40,00	0,00	0,44 €	17,60 €	26,39 €	52,79 €		AGRICOLA	INFRASTRUTTURA
214	TINNURA	5	222	0	18	5	SIAS GIOVANNI nato a BOSA (OR) il 18/07/1969	SSIGNN69L18B068H	PROPRIETA'	1/1	PASCOLO		0,00	0,00	153,00	0,00	0,44 €	67,30 €	100,96 €	201,91 €		AGRICOLA	INFRASTRUTTURA
215	TINNURA	5	71	1	23	10	CARTA BATTISTINA nata a TINNURA (OR) il 19/12/1940	CRTBTS40T59L172L	PROPRIETA'	1/1	PASCOLO	X	0,00	0,00	0,00	0,00	0,44 €	0,00 €	0,00 €	0,00 €		AGRICOLA	TANCA
216	TINNURA	5	102	0	37 72	25 00	FADDA ANGELA nata a TINNURA (OR) il 05/01/1939 FADDA ANTONINA nata a TINNURA (OR) il 05/03/1943 FADDA FRANCESCA nata a TINNURA (OR) il 14/10/1936 FADDA GIUSEPPINO nato a TINNURA (OR) il 29/12/1944 FADDA SALVATORICA nata a TINNURA (OR) il 21/02/1947	FDDNGL39A45L172P FDDNNN43C45L172W FDDFNC36R54L172E FDDGPP44T29L172Q FDDSVT47B61L172L	COMPROPRIETARIO	2/3 2/3 2/3 1/3 2/3	SEMINATIVO PASCOLO	X	0,00	5,00	587,00	25,00	0,48 €	287,30 €	430,95 €	861,90 €		AGRICOLA	INFRASTRUTTURA
217	TINNURA	5	103	0	70	90	CARIA ANDREA nato a SUNI (OR) il 26/08/1954 CARIA ANGELO nato a SUNI (OR) il 14/10/1952 CARIA LEONARDA nata a SUNI (OR) il 23/09/1958 CARIA MARIA ANGELA LEONARDA nata a SUNI (OR) il 08/09/1956	CRANDR54M26L006J CRANGL52R14L006S CRALRD58P63L006F CRAMNG56P48L006D	PROPRIETA PROPRIETA' PROPRIETA' PROPRIETA'	1/4 1/4 1/4 1/4	PASCOLO	X	0,00	2678,00	0,00	0,00	0,44 €	1.178,05 €	1.767,08 €	3.534,16 €		AGRICOLA	IMPIANTO
218	TINNURA	5	104	0	59	35	GALLERI ANNA MARIA AGOSTINA nata a BOSA (OR) il 24/07/1961 GALLERI MAURIZIO nato a TINNURA (OR) il 10/12/1963 GALLERI PAOLO nato a BOSA (OR) il 29/03/1970 MOCCI GIUSEPPE nato a FRANCIA (EE) il 03/01/1966 MOCCI MARIA ANTONIETTA nata a FRANCIA (EE) il 20/06/1968 MOCCI SILVIO nato a SUNI (OR) il 20/04/1933	GLLNMR61L64B068K GLLMRZ63T10L172C GLLPLA70C29B068R MCCGPP66A03Z110B MCCMNT68H60Z110U MCCSLV33D20L006L	PROPRIETA PROPRIETA' PROPRIETA' PROPRIETA' PROPRIETA' PROPRIETA'	1/27 1/27 1/27 1/6 1/6 2/3	PASCOLO	X	0,00	2074,00	0,00	0,00	0,44 €	912,35 €	1.368,53 €	2.737,06 €		AGRICOLA	IMPIANTO
219	TINNURA	5	105	0	93	55	LEDDA ANTONINA nata a TINNURA (OR) il 17/12/1941	LDDNNN41T57L172Z	PROPRIETA'	1/1	PASCOLO	X	0,00	473,00	0,00	0,00	0,44 €	208,07 €	312,11 €	624,22 €		AGRICOLA	IMPIANTO

REALIZZAZIONE PARCO EOLICO DI SUNI

DATI CATASTALI												PARTICELLE OLTRE IL LIMITE DI TANCA DGR 3/17 D=162	Superficie da espropriare				Valori di Stima €/mq	Indinnezzo provvisorio €	Maggiorazione per accordo bonario pari al 50% delle Indennità	Maggiorazione se coltivatore diretto (VAM) pari a 3 volte delle Indennità	NOTE	DESTINAZIONE URBANISTICA	TIPOLOGIA
				Estensione									Estensione										
N.O. DITTA	Comune	Foglio Catastale	P.lla	ha	are	ca	NOMINATIVO O DENOMINAZIONE	COD. FISCALE	TITOLO	Quota	Coltura		DIRITTO DI SUPERFICIE mq.	ASSERVIMENTO PER SORVOLO mq.	ASSERVIMENTO PER CAVIDOTTO E VIABILITA' mq.	OCCUPAZIONE TEMPORANEA mq.							
220	TINNURA	5	106	0	43	25	CADDEO GIUSEPPA RAIMONDA nata a SUNI (OR) il 06/08/1901 SIAS ANGELINA nata a SUNI (OR) il 20/12/1922 SIAS ANGELINO SIAS ANTIOCO FU ANTONANGELO SIAS ANTIOCO FU ANTONANGELO SIAS ANTONANGELO nato a SUNI (OR) il 23/12/1923 SIAS ANTONIA nata a SUNI (OR) il 21/09/1917 SIAS ANTONINA SIAS BARTOLO nato a SUNI (OR) il 24/08/1926 SIAS CATERINA nata a SUNI (OR) il 06/08/1934 SIAS CATERINA nato/a a SUNI (OR) il 06/08/1926 SIAS FRANCESCA FU ANTONANGELO SIAS GIOVANNA nata a SUNI (OR) il 10/08/1921 SIAS GIOVANNINO SIAS LEDDA PIETRO nato/a a SUNI (OR) il 21/01/1911 SIAS MARIA SIAS MARIA GIUSEPPA nata a SUNI (OR) il 27/08/1942 SIAS MARIANGELA SIAS PIETRINA SIAS SEBASTIANO nato a SUNI (OR) il 15/09/1924	CDDGPP01M46L006B SSINLN22T60L006E \ \ \ SSINNN23T23L006X SSINTN17P61L006C \ SSIBTL26M24L006M SSICRN34M46L006R \ \ SSIGNN21M50L006P \ \ \ SSIMGS42M67L006R \ \ SSISST24P15L006V	USUFRUTTO COMPROPRIETARIO PER COMPROPRIETARIA DI 1/6 (B) COMPROPRIETARIO PER COMPROPRIETARIO DI 1/6 (A) COMPROPRIETARIO PER COMPROPRIETARIO PER COMPROPRIETARIO DI 1/6 (A) COMPROPRIETARIO COMPROPRIETARIO COMPROPRIETARIO PER COMPROPRIETARIA DI 1/6 (A) COMPROPRIETARIO PER COMPROPRIETARIO DI 1/6 (B) COMPROPRIETARIO PER COMPROPRIETARIA DI 1/6 (B) COMPROPRIETARIO PER COMPROPRIETARIO PER COMPROPRIETARIA DI 1/6 (B) COMPROPRIETARIO PER COMPROPRIETARIO DI 1/6 (A) COMPROPRIETARIO COMPROPRIETARIO PER COMPROPRIETARIA DI 1/6 (A) COMPROPRIETARIO PER COMPROPRIETARIA DI 1/6 (B) COMPROPRIETARIO PER COMPROPRIETARIO DI COMPROPRIETARIA DI 1/6 (A) COMPROPRIETARIO PER COMPROPRIETARIA DI 1/6 (B)	/ 1/6 1/6 4/6 1/6 / / 1/6 1/6 1/6 1/6 4/6 1/6 1/6 / 1/6 1/6 4/6 1/6 1/6	PASCOLO	X	0,00	0,00	0,00	0,00	0,44 €	0,00 €	0,00 €	0,00 €		AGRICOLA	TANCA
221	TINNURA	5	101	0	50	75	SIAS GIOVANNI nato a BOSA (OR) il 18/07/1969	SSIGNN69L18B068H	PROPRIETA'	1/1	PASCOLO		746,00	1475,00	234,00	927,00	0,44 €	1.113,94 €	1.670,91 €	3.341,81 €	T01	AGRICOLA	IMPIANTO
222	TINNURA	5	132	1	26	10	SIAS GIOVANNI nato a BOSA (OR) il 18/07/1969	SSIGNN69L18B068H	PROPRIETA'	1/1	PASCOLO		1114,00	2893,00	504,00	3103,00	0,44 €	2.098,14 €	3.147,21 €	6.294,42 €	T01	AGRICOLA	IMPIANTO
223	TINNURA	5	72	2	10	80	SIAS GIOVANNI nato a BOSA (OR) il 18/07/1969	SSIGNN69L18B068H	PROPRIETA'	1/1	PASCOLO		0,00	6331,00	237,00	0,00	0,44 €	2.889,26 €	4.333,89 €	8.667,79 €		AGRICOLA	INFRASTRUTTURA
224	TINNURA	5	147	1	13	55	SIAS GIOVANNI nato a BOSA (OR) il 18/07/1969	SSIGNN69L18B068H	PROPRIETA'	1/1	PASCOLO		0,00	0,00	409,00	0,00	0,44 €	179,92 €	269,88 €	539,76 €		AGRICOLA	INFRASTRUTTURA
225	TINNURA	5	69	2	1	45	CARTA BATTISTINA nata a TINNURA (OR) il 19/12/1940	CRTBTS40T59L172L	PROPRIETA'	1/1	PASCOLO		0,00	0,00	252,00	225,00	0,44 €	119,10 €	178,65 €	357,31 €		AGRICOLA	INFRASTRUTTURA
226	TINNURA	5	163	1	13	35	LEDDA ANTONINA nata a TINNURA (OR) il 17/12/1941	LDDNNN41T57L172Z	PROPRIETA'	1/1	PASCOLO	X	0,00	0,00	0,00	0,00	0,44 €	0,00 €	0,00 €	0,00 €		AGRICOLA	TANCA
227	TINNURA	5	247	2	55	60	ADDIS SEBASTIANA nata a TINNURA (OR) il 16/09/1902 CARTA PIETRINA DI ANTONIO ANDREA nata a TINNURA (OR) il 01/01/1900 ERRE ANTONIO GIUSEPPE nato a TINNURA (OR) il 16/10/1922 ERRE CARIA FRANCESCO FU RAFFAELE nata a TINNURA (OR) il 01/01/1900 ERRE MARIA SOFIA nata a IGLESIAS (CA) il 24/10/1975 ERRE MARIANTONIA FU ANTONIO nata a TINNURA (OR) il 01/01/1900 ERRE PIETRINO nato a TINNURA (OR) il 30/04/1933 ERRE PIETRO FU ANTONIO nato a TINNURA (OR) il 01/01/1900 ERRE RAFFAELE FU ANTONIO nato a TINNURA (OR) il 01/01/1900 ERRE SALVATORICA nata a TINNURA (OR) il 18/10/1924	DDSSST02P56L172Q CRTPRN00A41L172X RRENNG22R16L172X RRECFR00A41L172R RREMSF75R64E281V RREMNT00A41L172K RREPRN33D30L172K RREPRF00A01L172J RRERFL00A01L172W RRESVT24R58L172P	PROPRIETA' PROPRIETA' PROPRIETA' PROPRIETA' PROPRIETA' PROPRIETA' PROPRIETA' PROPRIETA' PROPRIETA' PROPRIETA'	4/36 1/2 2/36 12/36 2/36 4/36 2/36 4/36 4/36 2/36	PASCOLO		0,00	0,00	115,00	0,00	0,44 €	50,59 €	75,88 €	151,77 €		AGRICOLA	INFRASTRUTTURA
228	TINNURA	5	143	0	70	55	PISCHEDDA ANGELO nato a SUNI (OR) il 01/09/1950 PISCHEDDA MARIA ANTONIETTA nata a SUNI (OR) il 22/08/1952	PSCNGL50P01L006E PSCMNT52M62L006S	PROPRIETA' PROPRIETA'	1/2 1/2	SEMINATIVO		0,00	0,00	28,00	0,00	0,53 €	14,76 €	22,15 €	44,29 €		AGRICOLA	INFRASTRUTTURA
229	TINNURA	5	17	0	73	75	PISCHEDDA ANGELO nato a SUNI (OR) il 01/09/1950 PISCHEDDA MARIA ANTONIETTA nata a SUNI (OR) il 22/08/1952	PSCNGL50P01L006E PSCMNT52M62L006S	PROPRIETA' PROPRIETA'	1/2 1/2	SEMINATIVO		0,00	0,00	10,00	0,00	0,53 €	5,27 €	7,91 €	15,82 €		AGRICOLA	INFRASTRUTTURA
230	TINNURA	5	230	1	87	84	SIAS GIANTOMASO nato a SASSARI (SS) il 05/04/1998	SSIGTM98D05I452B	PROPRIETA'	1000/1000	PASCOLO		0,00	0,00	10,00	0,00	0,44 €	4,40 €	6,60 €	13,20 €		AGRICOLA	INFRASTRUTTURA
231	SUNI	26	248	0	28	25	SIAS GIOVANNI nato a BOSA (OR) il 18/07/1969	SSIGNN69L18B068H	PROPRIETA'	1/1	PASCOLO		0,00	0,00	521,00	0,00	0,44 €	229,19 €	343,78 €	687,56 €		AGRICOLA	INFRASTRUTTURA
232	SUNI	26	250	0 0	20 17	0 0	GATTU SEBASTIANA nata a SUNI (OR) il 15/10/1915	GTTSST15R55L006Z	PROPRIETA'	1/2	ULIVETO VIGNETO		0,00	0,00	141,00	0,00	1,21 €	170,71 €	256,06 €	512,13 €		AGRICOLA	INFRASTRUTTURA
233	SUNI	26	406	0	42	2	SIAS GIOVANNI nato a BOSA (OR) il 18/07/1969	SSIGNN69L18B068H	PROPRIETA'	1/1	PASCOLO		0,00	0,00	27,00	0,00	0,44 €	11,88 €	17,82 €	35,63 €		AGRICOLA	INFRASTRUTTURA
234	SUNI	26	251	0	11	20	MURONI ANTONIO nato a FLUSSIO (OR) il 10/08/1953 PUGGIONI SALVATORANGELA nata a SUNI (OR) il 10/02/1957 SALARIS GIOVANNI RAFFAELE nato a SUNI (OR) il 19/08/1951	MRNNTN53M10D640Y PGGSVT57B50L006U SLRGNN51M19L006V	PROPRIETA' PROPRIETA' PROPRIETA'	1/4 1/4 1/2	SEMINATIVO		0,00	0,00	119,00	0,00	0,53 €	62,75 €	94,12 €	188,25 €		AGRICOLA	INFRASTRUTTURA
235	SUNI	26	258	0	55	45	SIAS GIOVANNI nato a BOSA (OR) il 18/07/1969	SSIGNN69L18B068H	PROPRIETA'	1/1	PASCOLO		0,00	0,00	10,00	0,00	0,44 €	4,40 €	6,60 €	13,20 €		AGRICOLA	INFRASTRUTTURA
236	SUNI	26	261	0	39	20	SIAS GIOVANNI nato a BOSA (OR) il 18/07/1969	SSIGNN69L18B068H	PROPRIETA'	1/1	PASCOLO		0,00	0,00	28,00	0,00	0,44 €	12,32 €	18,48 €	36,95 €		AGRICOLA	INFRASTRUTTURA
237	SUNI	26	180	0	40	25	LEDDA BIANCA ROSA nata a SUNI (OR) il 02/12/1948	LDDBCR48T42L006A	PROPRIETA'	1/1	PASCOLO		0,00	0,00	48,00	0,00	0,44 €	21,12 €	31,67 €	63,35 €		AGRICOLA	INFRASTRUTTURA
238	SUNI	26	182	0	26	70	MASALA ANTIOCO nato a SUNI (OR) il 25/07/1947 MASALA SALVATORA ANGELA nata a SUNI (OR) il 27/02/1954 MASALA SEBASTIANO nato a SUNI (OR) il 25/06/1940	MSLNTC47L25L006B MSLSVT54B67L006Y MSLSST40H25L006B	PROPRIETA' PROPRIETA' PROPRIETA'	1/3 1/3 1/3	PASCOLO		0,00	0,00	84,00	0,00	0,44 €	36,95 €	55,43 €	110,85 €		AGRICOLA	INFRASTRUTTURA
239	SUNI	26	252	0	15	30	LEDDA ANTIOCO LEDDA ANTONIO LEDDA GIUSEPPE LEDDA MARIA LEDDA PISCHEDDA ANTIOCO LEDDA PISCHEDDA ANTONIO PISCHEDDA LEDDA BACHISIO PISCHEDDA LEDDA GIUSEPPE RUGGIU ANTIOCA	\	PROPRIETA' PROPRIETA' PROPRIETA' PROPRIETA' COMPROPRIETARIO PER COMPROPRIETARIO PER COMPROPRIETARIO PER COMPROPRIETARIO PER USUFRUTTO	2/12 2/12 2/12 2/12 4/12 4/12 4/12 4/12 2/5	PASCOLO		0,00	0,00	81,00	10,00	0,44 €	36,00 €	54,00 €	108,00 €		AGRICOLA	INFRASTRUTTURA
240	SUNI	26	188	0	31	5	DERIU GAVINO nato a MODOLO (OR) il 12/02/1890 DERIU MARIANTONIA nato/a a ORANI (NU) il 09/09/1919 MELONI PIREDDA ANGELO FU SALVATORE MELONI PIREDDA ANTONIO FU SALVATORE MELONI PIREDDA GIOVANNI FU SALVATORE MELONI PIREDDA LUCIA FU SALVATORE MELONI PIREDDA SOFIA FU SALVATORE	/ DREGVN90B12F261B / / / / /	USUFRUTTUARIO PARZIALE COMPROPRIETARIO COMPROPRIETARIO COMPROPRIETARIO COMPROPRIETARIO COMPROPRIETARIO COMPROPRIETARIO	\	PASCOLO		0,00	0,00	60,00	30,00	0,44 €	27,49 €	41,24 €	82,48 €		AGRICOLA	INFRASTRUTTURA
241	SUNI	26	253	0	68	85	LEDDA ANTIOCO nato a SUNI (OR) il 11/07/1911 LEDDA ANTIOCO nato a TINNURA (OR) il 15/06/1921 LEDDA ANTIOCO LEDDA ANTONIA nata a SUNI (OR) il 22/09/1905 LEDDA ANTONINO nato a TINNURA (OR) il 22/07/1929 LEDDA ANTONIO LEDDA CECILIA nata a TINNURA (OR) il 24/08/1940 LEDDA GIUSEPPE LEDDA GIUSEPPE con sede in SUNI (OR) LEDDA MARIA nato/a a TINNURA (OR) il 26/02/1926 LEDDA MARIA LEDDA PISCHEDDA ANTIOCO LEDDA PISCHEDDA ANTIOCO LEDDA PISCHEDDA ANTIOCO LEDDA PISCHEDDA ANTIOCO LEDDA PISCHEDDA MARIA ELENA FU ANTIOCO LEDDA PISCHEDDA PIETRINO FU ANTIOCO PISCHEDDA ANTIOCO PISCHEDDA LEDDA BACHISIO PISCHEDDA LEDDA GIUSEPPE PISCHEDDA MARIANGELA nata a SUNI (OR) il 28/12/1925 RUGGIU ANTIOCA	LDDNTC11L11L006Y LDDNTC21H15L172Z \ LDDNTN05P62L006X LDDNNN29L22L172E \ LDDCCL40M64L172T \ \ \ \ \ \ \ \ \ \ \ \ \ \ \ PSCMNG25T68L006K \	COMPROPRIETARIO PER COMPROPRIETARIO PER PROPRIETA' COMPROPRIETARIO PER COMPROPRIETARIO PER COMPROPRIETARIO PER COMPROPRIETARIO PER PROPRIETA' COMPROPRIETARIO PER COMPROPRIETARIO PER PROPRIETA' COMPROPRIETARIO PER COMPROPRIETARIO PER COMPROPRIETARIO PER COMPROPRIETARIO PER COMPROPRIETARIO PER COMPROPRIETARIO PER COMPROPRIETARIO PER COMPROPRIETARIO PER COMPROPRIETARIO PER COMPROPRIETARIO PER USUFRUTTARIO PARZIALE	1/16 1/16 1/16 1/16 1/16 1/16 1/16 1/16 1/16 1/16 1/16 1/2 1/2 1/2 1/2 1/2 1/2 1/2 1/16 1/2 1/2 1/16 \	PASCOLO		0,00	0,00	89,00	43,00	0,44 €	40,73 €	61,09 €	122,18 €		AGRICOLA	INFRASTRUTTURA

REALIZZAZIONE PARCO EOLICO DI SUNI																								
DATI CATASTALI											PARTICELLE OLTRE IL LIMITE DI TANCA DGR 3/17 D=162	Superficie da espropriare				Valori di Stima €/mq	Indinnezzo provvisorio €	Maggiorazione per accordo bonario pari al 50% delle Indennità	Maggiorazione se coltivatore diretto (VAM) pari a 3 volte delle Indennità	NOTE	DESTINAZIONE URBANISTICA	TIPOLOGIA
N.O. DITTA	Comune	Foglio Catastale	P.lla	Estensione			NOMINATIVO O DENOMINAZIONE	COD. FISCALE	TITOLO	Quota	Coltura		Estensione										
				ha	are	ca							DIRITTO DI SUPERFICIE mq.	ASSERVIMENTO PER SORVOLO mq.	ASSERVIMENTO PER CAVIDOTTO E VIABILITA' mq.	OCCUPAZIONE TEMPORANEA mq.							
242	SUNI	26	254	0	31 31	80	LEDDA ANTIOCO LEDDA ANTONIO LEDDA GIUSEPPE LEDDA GIUSEPPE con sede in SUNI (OR) LEDDA MARIA LEDDA ANTIOCO nato a TINNURA (OR) il 15/06/1921 LEDDA ANTIOCO nato a SUNI (OR) il 11/07/1911 LEDDA ANTONIA nata a SUNI (OR) il 22/09/1905 LEDDA ANTONINO nato a TINNURA (OR) il 22/07/1929 LEDDA CECILIA nata a TINNURA (OR) il 24/08/1940 LEDDA PISCHEDDA ANTIOCO LEDDA PISCHEDDA ANTIOCO LEDDA PISCHEDDA ANTIOCO LEDDA PISCHEDDA ANTIOCO LEDDA PISCHEDDA MARIA ELENA FU ANTIOCO LEDDA PISCHEDDA PIETRINO FU ANTIOCO PISCHEDDA ANTIOCO PISCHEDDA LEDDA BACHISIO PISCHEDDA LEDDA GIUSEPPE PISCHEDDA MARIANGELA nata a SUNI (OR) il 28/12/1925 RUGGIU ANTIOCA	\ \ \ \ \ LDDNTC21H15L172Z LDDNTC11L11L006Y LDDNTN05P62L006X LDDNNN29L22L172E LDDCCL40M64L172T \ \ \ \ \ \ \ \ \ \ \ PSCMNG25T68L006K \	PROPRIETA' COMPROPRIETARIO PER PROPRIETA' COMPROPRIETARIO PER PROPRIETA' COMPROPRIETARIO PER COMPROPRIETARIO PER COMPROPRIETARIO PER COMPROPRIETARIO PER COMPROPRIETARIO PER COMPROPRIETARIO PER COMPROPRIETARIO PER COMPROPRIETARIO PER COMPROPRIETARIO PER COMPROPRIETARIO PER COMPROPRIETARIO PER COMPROPRIETARIO PER COMPROPRIETARIO PER COMPROPRIETARIO PER USUFRUTTARIO PARZIALE	1/16 1/16 1/16 1/16 1/16 1/16 1/16 1/16 1/16 1/16 1/16 1/2 1/2 1/2 1/2 1/2 1/2 1/2 1/16 1/2 1/2 1/16	PASCOLO SEMINATIVO		0,00	0,00	0,00	450,00	0,48 €	18,14 €	27,20 €	54,41 €		AGRICOLA	INFRASTRUTTURA
243	SUNI	26	264	0	46	25	SIAS GIOVANNI nato a BOSA (OR) il 18/07/1969	SSIGNN69L18B068H	PROPRIETA'	1/1	PASCOLO		0,00	0,00	118,00	353,00	0,44 €	64,85 €	97,27 €	194,55 €		AGRICOLA	INFRASTRUTTURA
244	SUNI	26	265	1	2	45	SIAS GIOVANNI nato a BOSA (OR) il 18/07/1969	SSIGNN69L18B068H	PROPRIETA'	4630/10245	PASCOLO		0,00	0,00	279,00	285,00	0,44 €	133,18 €	199,77 €	399,54 €		AGRICOLA	INFRASTRUTTURA
245	SUNI	26	266	0	84	90	SIAS GIOVANNI nato a BOSA (OR) il 18/07/1969	SSIGNN69L18B068H	PROPRIETA'	945/8490	PASCOLO		0,00	2022,00	147,00	1108,00	0,44 €	994,76 €	1.492,14 €	2.984,28 €		AGRICOLA	IMPIANTO
246	SUNI	26	281	0	11	60	SIAS GIOVANNI nato a BOSA (OR) il 18/07/1969	SSIGNN69L18B068H	PROPRIETA'	1/1	PASCOLO		72,00	733,00	0,00	346,00	0,44 €	366,80 €	550,20 €	1.100,41 €		AGRICOLA	IMPIANTO
247	SUNI	26	330	0	43	70	SIAS GIOVANNI nato a BOSA (OR) il 18/07/1969	SSIGNN69L18B068H	PROPRIETA'	1/1	PASCOLO		440,00	3702,00	0,00	235,00	0,44 €	1.830,68 €	2.746,02 €	5.492,04 €	SU02	AGRICOLA	IMPIANTO
248	SUNI	26	331	0	38	65	SIAS GIOVANNI nato a BOSA (OR) il 18/07/1969	SSIGNN69L18B068H	PROPRIETA'	1/1	PASCOLO		1108,00	1899,00	44,00	809,00	0,44 €	1.371,79 €	2.057,69 €	4.115,37 €	SU02	AGRICOLA	IMPIANTO
249	SUNI	26	280	0	31	10	SIAS GIOVANNI nato a BOSA (OR) il 18/07/1969	SSIGNN69L18B068H	PROPRIETA'	2165/3110	SEMINATIVO		0,00	143,00	186,00	85,00	0,53 €	177,22 €	265,83 €	531,65 €		AGRICOLA	IMPIANTO
250	SUNI	26	284	0	19	50	SIAS DEMURU DAMIANA FU BACHISIO MAR MADEDDU	\	PROPRIETA'	1000/1000	PASCOLO	X	0,00	325,00	0,00	0,00	0,44 €	142,97 €	214,45 €	428,90 €		AGRICOLA	IMPIANTO
251	SUNI	26	373	0	25	10	COCCO ANGELINO COCCO GIUSEPPINA	\	COMPROPRIETARIO COMPROPRIETARIO	\	PASCOLO	X	0,00	509,00	0,00	0,00	0,44 €	223,91 €	335,86 €	671,73 €		AGRICOLA	IMPIANTO
252	SUNI	26	285	0	11	5	SIAS GIOVANNI nato a BOSA (OR) il 18/07/1969	SSIGNN69L18B068H	PROPRIETA'	1/1	PASCOLO		77,00	159,00	152,00	700,00	0,44 €	196,34 €	294,51 €	589,03 €		AGRICOLA	IMPIANTO
253	SUNI	26	337	0	82	45	SIAS GIOVANNI nato a BOSA (OR) il 18/07/1969	SSIGNN69L18B068H	PROPRIETA'	1/1	PASCOLO		0,00	4936,00	0,00	733,00	0,44 €	2.198,22 €	3.297,33 €	6.594,65 €		AGRICOLA	IMPIANTO
254	SUNI	26	333	0	16	20	SIAS GIOVANNI nato a BOSA (OR) il 18/07/1969	SSIGNN69L18B068H	PROPRIETA'	1/1	PASCOLO		0,00	627,00	0,00	0,00	0,44 €	275,82 €	413,73 €	827,45 €		AGRICOLA	IMPIANTO
255	SUNI	26	336	0	22	95	SIAS GIOVANNI nato a BOSA (OR) il 18/07/1969	SSIGNN69L18B068H	PROPRIETA'	1/1	PASCOLO		0,00	107,00	0,00	0,00	0,44 €	47,07 €	70,60 €	141,21 €		AGRICOLA	IMPIANTO
256	SUNI	26	345	0	36	0	SIAS GIOVANNI nato a BOSA (OR) il 18/07/1969	SSIGNN69L18B068H	PROPRIETA'	1/1	PASCOLO		0,00	24,00	0,00	0,00	0,44 €	10,56 €	15,84 €	31,67 €		AGRICOLA	IMPIANTO
257	SUNI	26	334	0	34	15	SIAS GIOVANNI nato a BOSA (OR) il 18/07/1969	SSIGNN69L18B068H	PROPRIETA'	1/1	PASCOLO		0,00	242,00	0,00	0,00	0,44 €	106,46 €	159,68 €	319,37 €		AGRICOLA	IMPIANTO
258	SUNI	26	359	0	7	90	RUGGIU MARIA GRAZIA nata a SUNI (OR) il 12/09/1955	RGGMGR55P52L006B	PROPRIETA'	1/1	PASCOLO	X	0,00	0,00	0,00	0,00	0,44 €	0,00 €	0,00 €	0,00 €		AGRICOLA	TANCA
259	SUNI	26	275	0	11	55	MANCA ANTIOCO nato a SUNI (OR) il 31/05/1934 MANCA GIOVANNI nato a SUNI (OR) il 15/12/1925 MANCA GIUSEPPE nato a SUNI (OR) il 19/10/1930 MANCA LUIGI nato a SUNI (OR) il 19/07/1942 MANCA MARIA nata a SUNI (OR) il 01/11/1938 MANCA VITTORIO nato a SUNI (OR) il 17/05/1936 SALARIS ANTONIA nata a SUNI (OR) il 20/02/1906	MNCNTC34E31L006L MNCGNN25T15L006K MNCGPP30R19L006U MNCLGU42L19L006Q MNCMRA38S41L006K MNCVTR36E17L006Z SLRNTN06B60L006I	PROPRIETA' PROPRIETA' PROPRIETA' PROPRIETA' PROPRIETA' PROPRIETA' PRORPIETA'	1/2 1/2 1/2 1/2 1/2 1/2 1/2	SEMINATIVO	X	0,00	0,00	0,00	0,00	0,53 €	0,00 €	0,00 €	0,00 €		AGRICOLA	TANCA
260	SUNI	26	276	0	11	20	LEDDA ANTIOCO nato a TINNURA (OR) il 15/06/1921 LEDDA ANTIOCO nato a SUNI (OR) il 11/07/1911 LEDDA ANTIOCO LEDDA ANTONIA nata a SUNI (OR) il 22/09/1905 LEDDA ANTONINO nato a TINNURA (OR) il 22/07/1929 LEDDA ANTONIO LEDDA CECILIA nata a TINNURA (OR) il 24/08/1940 LEDDA GIUSEPPE LEDDA GIUSEPPE con sede in SUNI (OR) LEDDA MARIA LEDDA MARIA nato/a a TINNURA (OR) il 26/02/1926 LEDDA PISCHEDDA ANTIOCO LEDDA PISCHEDDA ANTIOCO LEDDA PISCHEDDA ANTONIO LEDDA PISCHEDDA ANTONIO LEDDA PISCHEDDA MARIA ELENA FU ANTIOCO LEDDA PISCHEDDA PIETRINO FU ANTIOCO PISCHEDDA ANTIOCO PISCHEDDA LEDDA BACHISIO PISCHEDDA LEDDA GIUSEPPE PISCHEDDA MARIANGELA nata a SUNI (OR) il 28/12/1925 RUGGIU ANTIOCA	LDDNTC21H15L172Z LDDNTC11L11L006Y \ LDDNTN05P62L006X LDDNNN29L22L172E \ LDDCCL40M64L172T \ \ \ \ \ \ \ \ \ \ \ \ \ \ \ PSCMNG25T68L006K \	COMPROPRIETARIO PER COMPROPRIETARIO PER PROPRIETA' COMPROPRIETARIO PER COMPROPRIETARIO PER COMPROPRIETARIO PER COMPROPRIETARIO PER COMPROPRIETARIO PER PROPRIETA' COMPROPRIETARIO PER PROPRIETA' COMPROPRIETARIO PER COMPROPRIETARIO PER COMPROPRIETARIO PER COMPROPRIETARIO PER COMPROPRIETARIO PER COMPROPRIETARIO PER COMPROPRIETARIO PER COMPROPRIETARIO PER COMPROPRIETARIO PER COMPROPRIETARIO PER USUFRUTTUARIO PARZIALE	1/16 1/16 1/16 1/16 1/16 1/16 1/16 1/16 1/16 1/16 1/16 1/2 1/2 1/2 1/2 1/2 1/2 1/2 1/16 1/2 1/2 1/16	PASCOLO	X	0,00	0,00	0,00	0,00	0,44 €	0,00 €	0,00 €	0,00 €		AGRICOLA	TANCA
261	SUNI	26	277	0	14	15	NASCITURI DI GIOVANNI MARIA PIRAS ANGIUS ANTONIO PIRAS ANGIUS COSIMO PIRAS ANGIUS MARIO PIRAS ANGIUS SEBASTIANO ANGIUS MANCA ANTONANGELA ANGIUS MANCA COSINO ANGIUS MANCA FILOMENA PIRAS COSIMO nato a SUNI (OR) il 03/10/1925 PIRAS GIOVANNI MARIA nato a SUNI (OR) il 22/12/1927 PIRAS MARIO nato a SUNI (OR) il 10/09/1933 PIRAS SEBASTIANO nato a SUNI (OR) il 28/05/1930	\ \ \ \ \ \ \ \ PRSCSM25R03L006G PRSGNN27T22L006B PRSMRA33P10L006Q PRSSST30E28L006P	COMPROPRIETARIO COMPROPRIETARIO COMPROPRIETARIO COMPROPRIETARIO COMPROPRIETARIO USUFRUTTO USUFRUTTO USUFRUTTO PROPRIETA' PROPRIETA' PROPRIETA' PROPRIETA'	\ \ \ \ \ \ \ \ 1/15 1/15 1/15 1/15	SEMINATIVO	X	0,00	0,00	0,00	0,00	0,53 €	0,00 €	0,00 €	0,00 €		AGRICOLA	TANCA
262	SUNI	26	278	0	31	5	ANGIUS ANTONINO nato a SUNI (OR) il 30/08/1944 ANGIUS MANCA ANTONANGELA ANGIUS MICHELE nato a SUNI (OR) il 15/06/1941 PIRAS ANGIUS ANTONIO PIRAS ANGIUS COSIMO PIRAS ANGIUS MARIA PIRAS ANGIUS SEBASTIANO PIRAS GIOVANNI PIRAS GIOVANNI PIRAS GIOVANNI MARIA nato a SUNI (OR) il 14/09/1888	NGSNNN44M30L006Q \ NGSMHL41H15L006Q \ \ \ \ \ \ PRSGNN88P14L006I	COMPROPRIETARIO PER COMPROPRIETARIO PER COMPROPRIETARIO PER COMPROPRIETARIO PER COMPROPRIETARIO PER COMPROPRIETARIO PER COMPROPRIETARIO PER USUFRUTTUARIO PARZIALE COMPROPRIETARIO PER COMPROPRIETARIO PER	1/4 1/4 1/4 1/4 1/4 1/4 1/4 \ 1/4 1/4	SEMINATIVO	X	0,00	0,00	0,00	0,00	0,53 €	0,00 €	0,00 €	0,00 €		AGRICOLA	TANCA
263	SUNI	26	279	0	12	85	MOCCI SIAS ANTONIO FU GIUSEPPE	\	PROPRIETA'	1000/1000	SEMINATIVO	X	0,00	0,00	0,00	0,00	0,53 €	0,00 €	0,00 €	0,00 €		AGRICOLA	TANCA
264	SUNI	26	282	0	14	30	COCCO RENATO nato a ORISTANO (OR) il 19/05/1959	CCCRNT59E19G113F	PROPRIETA'	1/1	PASCOLO	X	0,00	0,00	0,00	0,00	0,44 €	0,00 €	0,00 €	0,00 €		AGRICOLA	TANCA
265	SUNI	26	283	0	30	70	COCCO RENATO nato a ORISTANO (OR) il 19/05/1959	CCCRNT59E19G113F	PROPRIETA'	1/1	PASCOLO	X	0,00	0,00	0,00	0,00	0,44 €	0,00 €	0,00 €	0,00 €		AGRICOLA	TANCA
266	SUNI	26	372	0	12	60	COCCO ANGELINO COCCO GIUSEPPINA	\	COMPROPRIETARIO COMPROPRIETARIO	\	PASCOLO	X	0,00	0,00	0,00	0,00	0,44 €	0,00 €	0,00 €	0,00 €		AGRICOLA	TANCA

REALIZZAZIONE PARCO EOLICO DI SUNI																								
DATI CATASTALI											PARTICELLE OLTRE IL LIMITE DI TANCA DGR 3/17 D=162	Superficie da espropriare				Valori di Stima €/mq	Indinnezzo provvisorio €	Maggiorazione per accordo bonario pari al 50% delle Indennità	Maggiorazione se coltivatore diretto (VAM) pari a 3 volte delle Indennità	NOTE	DESTINAZIONE URBANISTICA	TIPOLOGIA
N.O. DITTA	Comune	Foglio Catastale	P.lla	Estensione			NOMINATIVO O DENOMINAZIONE	COD. FISCALE	TITOLO	Quota	Coltura		Estensione										
				ha	are	ca							DIRITTO DI SUPERFICIE mq.	ASSERVIMENTO PER SORVOLO mq.	ASSERVIMENTO PER CAVIDOTTO E VIABILITA' mq.	OCCUPAZIONE TEMPORANEA mq.							
267	SUNI	26	289	0	52 26	0 25	COSSU ANGELINO FU ANTONIO COSSU CATERINA COSSU CINELLU BACHISIO DI FRANCESCO COSSU CINELLU MADDALENA FU FRANCESCO COSSU CINELLU MARIANTONIA DI FRANCESCO COSSU MASALA ANTONIO FU GIO MARIA COSSU MASALA FRANCESCO FU GIO MARIA FARA FRANCESCO MOCCI GIOVANNI RAIMONDO nato a SUNI (OR) il 24/06/1925	\ \ \ \ \ \ \ \ MCCGNN25H24L006Z	COMPROPRIETARIO COMPROPRIETARIO COMPROPRIETARIO COMPROPRIETARIO COMPROPRIETARIO COMPROPRIETARIO COMPROPRIETARIO COMPROPRIETARIO COMPROPRIETARIO	\	PASCOLO SEMINATIVO	X	0,00	0,00	0,00	0,00	0,48 €	0,00 €	0,00 €	0,00 €		AGRICOLA	TANCA
268	SUNI	26	295	0	30	10	COSSU ANGELINO FU ANTONIO COSSU CATERINA COSSU CINELLU BACHISIO DI FRANCESCO COSSU CINELLU MADDALENA FU FRANCESCO COSSU CINELLU MARIANTONIA DI FRANCESCO COSSU MASALA ANTONIO FU GIO MARIA COSSU MASALA FRANCESCO FU GIO MARIA FARA FRANCESCO MOCCI GIOVANNI RAIMONDO nato a SUNI (OR) il 24/06/1925	\ \ \ \ \ \ \ \ MCCGNN25H24L006Z	COMPROPRIETARIO COMPROPRIETARIO COMPROPRIETARIO COMPROPRIETARIO COMPROPRIETARIO COMPROPRIETARIO COMPROPRIETARIO COMPROPRIETARIO COMPROPRIETARIO	\	SEMINATIVO	X	0,00	0,00	0,00	0,00	0,53 €	0,00 €	0,00 €	0,00 €		AGRICOLA	TANCA
269	SUNI	26	247	0	19	30	SIAS GIOVANNI nato a BOSA (OR) il 18/07/1969	SSIGNN69L18B068H	PROPRIETA'	1/1	PASCOLO		0,00	0,00	33,00	0,00	0,44 €	14,52 €	21,78 €	43,55 €		AGRICOLA	INFRASTRUTTURA
270	SUNI	26	246	0	28	45	SIAS GIOVANNI nato a BOSA (OR) il 18/07/1969	SSIGNN69L18B068H	PROPRIETA'	1/1	PASCOLO		0,00	0,00	113,00	0,00	0,44 €	49,71 €	74,56 €	149,13 €		AGRICOLA	INFRASTRUTTURA
271	SUNI	26	167	0	3	75	CONTINI FRANCESCA SECCHI CONTINI CARLO SEBASTIANO NATO IL 10/01/954 SECCHI CONTINI MARIA LOREU NATO IL 31/12/956 SECCHI CONTINI SALVATORE NATO IL 06/08/950 UNALI ANGELINA nata a MAGOMADAS (OR) il 17/05/1925	\ \ \ \ NLUNLN25E57E825A	USUFRUTTUARIO PARZIALE COMPROPRIETARIO COMPROPRIETARIO COMPROPRIETARIO PROPRIETA'	\ \ \ \ 2/6	PASCOLO		0,00	0,00	96,00	0,00	0,44 €	42,23 €	63,35 €	126,69 €		AGRICOLA	INFRASTRUTTURA
272	SUNI	26	166	0	17	30	LEDDA ANTONIO nato a SUNI (OR) il 31/03/1924 LEDDA GIUSEPPA nata a SUNI (OR) il 18/02/1936 LEDDA MARIA FRANCESCA nato/a a SUNI (OR) il 17/01/1925 LEDDA SALVATORANGELA nata a SUNI (OR) il 25/06/1922 LEDDA SALVATORE nato a SUNI (OR) il 07/03/1896 LEDDA SEBASTIANO nato a SUNI (OR) il 17/02/1931 PERALTA FILOMENA PERALTA ANTONIA nata a SUNI (OR) il 25/09/1931 PERALTA DAMIANO nato/a a SUNI (OR) il 06/02/1933 PERALTA FILOMENA nata a SUNI (OR) il 01/02/1937 PERALTA MARIA nata a SUNI (OR) il 08/03/1935 PERALTA MARIO nato a SUNI (OR) il 24/01/1949 PERALTA PIETRO GIUSEPPE nato a SUNI (OR) il 12/10/1945 PERALTA SALVATORA nata a SUNI (OR) il 21/04/1940 LEDDA PIETRINA nata a SUNI (OR) il 17/06/1927	LDDNTN24C31L006U LDDGPP36B58L006Y \ LDDSVT22H65L006B LDDSVT96C07L006H LDDSST31B17L006M \ PRLNTN31P65L006R \ PRLFMN37B41L006B PRLMRA35C48L006H PRLMRA49A24L006X PRLPRG45R12L006E PRLSVT40D61L006Q LDDPRN27H57L006Y	COMPROPRIETARIO COMPROPRIETARIO COMPROPRIETARIO COMPROPRIETARIO USUFRUTTUARIO PARZIALE COMPROPRIETARIO COMPROPRIETARIO COMPROPRIETARIO COMPROPRIETARIO COMPROPRIETARIO COMPROPRIETARIO COMPROPRIETARIO COMPROPRIETARIO COMPROPRIETARIO COMPROPRIETARIO	\	PASCOLO		0,00	0,00	204,00	0,00	0,44 €	89,74 €	134,61 €	269,22 €		AGRICOLA	INFRASTRUTTURA
273	SUNI	26	165	0	17	5	CONTINI FRANCESCA SECCHI CONTINI CARLO SEBASTIANO NATO IL 10/01/954 SECCHI CONTINI MARIA LOREU NATO IL 31/12/956 SECCHI CONTINI SALVATORE NATO IL 06/08/950 UNALI ANGELINA nata a MAGOMADAS (OR) il 17/05/1925	\ \ \ \ NLUNLN25E57E825A	USUFRUTTUARIO PARZIALE COMPROPRIETARIO COMPROPRIETARIO COMPROPRIETARIO PROPRIETA'	\ \ \ \ 2/6	PASCOLO		0,00	0,00	95,00	0,00	0,44 €	41,79 €	62,69 €	125,37 €		AGRICOLA	INFRASTRUTTURA
274	SUNI	26	160	0	10	30	CONTINI FRANCESCA SECCHI CONTINI CARLO SEBASTIANO NATO IL 10/01/954 SECCHI CONTINI MARIA LOREU NATO IL 31/12/956 SECCHI CONTINI SALVATORE NATO IL 06/08/950 UNALI ANGELINA nata a MAGOMADAS (OR) il 17/05/1925	\ \ \ \ NLUNLN25E57E825A	USUFRUTTUARIO PARZIALE COMPROPRIETARIO COMPROPRIETARIO COMPROPRIETARIO PROPRIETA'	\ \ \ \ 2/6	PASCOLO		0,00	0,00	88,00	0,00	0,44 €	38,71 €	58,07 €	116,13 €		AGRICOLA	INFRASTRUTTURA
275	SUNI	26	135	0	3	50	PISCHEDDA ANGELINA nata a SUNI (OR) il 27/02/1915 PISCHEDDA ANTIOCO PISCHEDDA ANTIOCO PISCHEDDA BACHISIO PISCHEDDA COSIMINA nata a SUNI (OR) il 27/09/1910 PISCHEDDA GIOVANNA nato/a a SUNI (OR) il 28/07/1958 PISCHEDDA GIOVANNI MARIA nato a SUNI (OR) il 08/05/1924 PISCHEDDA GIUSEPPE CARTA MARIA ROSA nata a FLUSSIO (OR) il 01/02/1923 GATTI SEBASTIANA PISCHEDDA PIETRINA nata a SUNI (OR) il 25/02/1922	PSCNLN15B67L006H \ \ \ PSCCMN10P67L006I \ PSCGNN24E08L006Z \ CRTMRS23B41D640F \ PSCPRN22B65L006L	PROPRIETA' COMPROPRIETARIO PER COMPROPRIETARIO PER COMPROPRIETARIO PER PROPRIETA' COMPROPRIETARIO PER PROPRIETA' COMPROPRIETARIO PER PROPRIETA' COMPROPRIETARIO PER PROPRIETA'	1/10 1/10 5/10 5/10 1/10 1/10 1/10 5/10 \ 1/10 1/10	PASCOLO		0,00	0,00	88,00	0,00	0,44 €	38,71 €	58,07 €	116,13 €		AGRICOLA	INFRASTRUTTURA
276	SUNI	26	150	0	4	25	DORE FILOMENA nata a SUNI (OR) il 15/02/1900 MASTINU FILOMENA nata a TRESNURAGHES (OR) il 05/07/1924 MASTINU GIANCARLO nato a CAGLIARI (CA) il 19/04/1974 MASTINU GIUSEPPINO nato a TRESNURAGHES (OR) il 26/12/1926 MASTINU MARCELLA nata a CAGLIARI (CA) il 23/09/1972 MASTINU PIETRINA nata a TRESNURAGHES (OR) il 07/05/1919 PISCHEDDA GIOVANNA nata a SUNI (OR) il 30/07/1946	DROFMN00B55L006N MSTFMN24L45L393U MSTGCR74D19B354U MSTGPP26T26L393U MSTMCL72P63B354F MSTPRN19E47L393D PSCGNN46L70L006P	PROPRIETA' PROPRIETA' PROPRIETA' PROPRIETA' PROPRIETA' PROPRIETA' PROPRIETA'	56/224 10/224 5/224 10/224 5/224 10/224 128/224	PASCOLO		0,00	0,00	98,00	0,00	0,44 €	43,11 €	64,67 €	129,33 €		AGRICOLA	INFRASTRUTTURA
277	SUNI	26	152	0	3	75	PIRAS FRANCESCO nato a SUNI (OR) il 13/11/1944 PIRAS LUCIA nata a SUNI (OR) il 12/12/1941 PIRAS PIETRO nato a SUNI (OR) il 12/10/1938	PRSFNC44S13L006P PRSLCU41T52L006Z PRSPTR38R12L006E	PROPRIETA' PROPRIETA' PROPRIETA'	1/3 1/3 1/3	PASCOLO		0,00	0,00	74,00	0,00	0,44 €	32,55 €	48,83 €	97,66 €		AGRICOLA	INFRASTRUTTURA

REALIZZAZIONE PARCO EOLICO DI SUNI

DATI CATASTALI												PARTICELLE OLTRE IL LIMITE DI TANCA DGR 3/17 D=162	Superficie da espropriare				Valori di Stima €/mq	Indinnezzo provvisorio €	Maggiorazione per accordo bonario pari al 50% delle Indennità	Maggiorazione se coltivatore diretto (VAM) pari a 3 volte delle Indennità	NOTE	DESTINAZIONE URBANISTICA	TIPOLOGIA
				Estensione									Estensione										
N.O. DITTA	Comune	Foglio Catastale	P.lla	ha	are	ca	NOMINATIVO O DENOMINAZIONE	COD. FISCALE	TITOLO	Quota	Coltura		DIRITTO DI SUPERFICIE mq.	ASSERVIMENTO PER SORVOLO mq.	ASSERVIMENTO PER CAVIDOTTO E VIABILITA' mq.	OCCUPAZIONE TEMPORANEA mq.							
278	SUNI	26	56	3	86	70	LEDDA ANTIOCO nato a TINNURA (OR) il 15/06/1921 LEDDA ANTIOCO nato a SUNI (OR) il 11/07/1911 LEDDA ANTONIA nata a SUNI (OR) il 22/09/1905 LEDDA ANTONINO nato a TINNURA (OR) il 22/07/1929 LEDDA CECILIA nata a TINNURA (OR) il 24/08/1940 LEDDA GIUSEPPINA con sede in SUNI (OR) LEDDA MARIA nato/a il 06/02/1926 LEDDA PISCHEDDA ANTIOCO LEDDA PISCHEDDA ANTONIO MANCA GIUSEPPE MANCA MARIANGELA PICHEDDA LEDDA ANTIOCO PISCHEDDA ANTIOCO nato a SUNI (OR) il 15/05/1922 PISCHEDDA ANTONIO PISCHEDDA DEMETRIO PISCHEDDA GIOVANNA PISCHEDDA GIUSEPPE PISCHEDDA GIUSEPPINA PISCHEDDA LUIGI PISCHEDDA LUIGI	LDDNTC21H15L172Z LDDNTC11L11L006Y LDDNTN05P62L006X LDDNNN29L22L172E LDDCCL40M64L172T \ \ \ \ \ \ \ \ PSCNTC22E15L006I \ \ \ \ \ \ \	PROPRIETA' PROPRIETA' PROPRIETA' PROPRIETA' PROPRIETA' PROPRIETA' PROPRIETA' PROPRIETA' PROPRIETA' PROPRIETA' PROPRIETA' PROPRIETA' PROPRIETA' PROPRIETA' PROPRIETA' PROPRIETA' PROPRIETA' PROPRIETA' PROPRIETA'	6/12 6/12 6/12 6/12 6/12 6/12 6/12 6/12 6/12 6/12 24/72 6/12 6/12 6/12 6/12 6/12 6/12 6/12 6/12 6/12	SEMINATIVO		1761,00	11237,00	167,00	1753,00	0,53 €	7.018,93 €	10.528,40 €	21.056,80 €	SU04	AGRICOLA	IMPIANTO
							PISCHEDDA MARIO PISCHEDDA SPADA ANTONIO PISCHEDDA SPADA COSIMO PISCHEDDA SPADA GIOVANNA FU GAVINO PISCHEDDA SPADA MICHELE DI GAVINO RUGGIU ANTIOCO RUGGIU GIOVANNICO nato/a il 06/11/1925 RUGGIU GIUSEPPE nato a SUNI (OR) il 08/05/1938 RUGGIU MARIANGELA nato/a il 03/04/1933 RUGGIU MARIANTONIA RUGGIU PIETRINO nato a SUNI (OR) il 07/09/1934 RUGGIU RAIMONDA nata a SUNI (OR) il 25/07/1936 URGE MARTA nato/a il 24/05/1938 URGE PISCHEDDA GIOVANNA DI FRANCESCO MURA GIANCARLO nato a SUNI (OR) il 02/12/1967 MURA GIOVANNA nata a SUNI (OR) il 20/04/1964 MURA RITA nata a SUNI (OR) il 21/05/1965 MURA SALVATORE ANGELO nato a SUNI (OR) il 18/07/1932 SANNA GIUSEPPINA nata a SUNI (OR) il 07/08/1952 SANNA MARIA ANTONIETTA nata a SUNI (OR) il 10/09/1947 SANNA PAOLO nato a SUNI (OR) il 20/12/1954	\ \ \ \ \ \ \ RGGGPP38E08L006T \ \ RGGPRN34P07L006T RGGRND36L65L006C \ \ MRUGCR67T02L006R MRUGNN64D60L006U MRURTI65E61L006W MRUSVT32L18L006C SNNGPP52M47L006U SNNMNT47P50L006S SNNPLA54T20L006V	PROPRIETA' PROPRIETA' PROPRIETA' PROPRIETA' PROPRIETA' PROPRIETA' PROPRIETA' PROPRIETA' PROPRIETA' USUFRUTTUARIO PARZIALE PROPRIETA' PROPRIETA' PROPRIETA' PROPRIETA' PROPRIETA' PROPRIETA' PROPRIETA' PROPRIETA' PROPRIETA'	6/12 24/72 24/72 24/72 24/72 1/72 1/72 1/72 7/72 \ 1/72 1/72 6/12 6/12 1/9 1/9 1/9 3/9 1/9 1/9													INFRASTRUTTURA
279	SUNI	26	60	0	5	20	NASCITURI DI GIOVANNI MARIA PIRAS ANGIUS ANTONIO PIRAS ANGIUS COSIMO PIRAS ANGIUS MARIO PIRAS ANGIUS SEBASTIANO ANGIUS MANCA ANTONANGELA ANGIUS MANCA COSINO ANGIUS MANCA FILOMENA PIRAS COSIMO nato a SUNI (OR) il 03/10/1925 PIRAS GIOVANNI MARIA nato a SUNI (OR) il 22/12/1927 PIRAS MARIO nato a SUNI (OR) il 10/09/1933 PIRAS SEBASTIANO nato a SUNI (OR) il 28/05/1930	\ \ \ \ \ \ \ \ PRSCSM25R03L006G PRSGNN27T22L006B PRSMRA33P10L006Q PRSSST30E28L006P	COMPROPRIETARIO COMPROPREITARIO COMPROPRIETARIO COMPROPRIETARIO COMPROPRIETARIO USUFRUTTO USUFRUTTO USUFRUTTO PROPRIETA' PROPRIETA' PROPRIETA' PROPRIETA'	/ / / / / / \ \ 1/15 1/15 1/15 1/15	SEMINATIVO	X	0,00	33,00	0,00	0,00	0,53 €	17,40 €	26,10 €	52,20 €		AGRICOLA	IMPIANTO
280	SUNI	26	57	0	31	25	SANNA CELESTINO nato a CAGLIARI (CA) il 01/03/1971	SNNCST71C01B354T	PROPRIETA'	1/1	SEMINATIVO	X	0,00	0,00	0,00	0,00	0,53 €	0,00 €	0,00 €	0,00 €		AGRICOLA	TANCA
281	SUNI	26	59	0	12	45	LEDDA ANTIOCO LEDDA ANTONIO LEDDA GIUSEPPE LEDDA MARIA LEDDA PISCHEDDA ANTIOCO LEDDA PISCHEDDA ANTONIO PISCHEDDA LEDDA BACHISIO PISCHEDDA LEDDA GIUSEPPE RUGGIU ANTIOCA	\	PROPRIETA' PROPRIETA' PROPRIETA' PROPRIETA' COMPROPRIETARIO PER COMPROPRIETARIO PER COMPROPRIETARIO PER COMPROPRIETARIO PER USUFRUTTO	2/12 2/12 2/12 2/12 4/12 4/12 4/12 4/12 2/5	SEMINATIVO	X	0,00	0,00	0,00	0,00	0,53 €	0,00 €	0,00 €	0,00 €		AGRICOLA	TANCA
282	SUNI	26	61	0	65	40	SANNA CELESTINO nato a CAGLIARI (CA) il 01/03/1971	SNNCST71C01B354T	PROPEITA'	1/1	PASCOLO	X	0,00	0,00	0,00	0,00	0,44 €	0,00 €	0,00 €	0,00 €		AGRICOLA	TANCA
283	SUNI	26	62	0	39	35	MOCCI GIOVANNI RAIMONDO nato a SUNI (OR) il 24/06/1925 PIRAS COSIMO nato a SUNI (OR) il 03/10/1925	MCCGNN25H24L006Z PRSCSM25R03L006G	PROPRIETA' PROPRIETA'	1/14 13/14	PASCOLO	X	0,00	0,00	0,00	0,00	0,44 €	0,00 €	0,00 €	0,00 €		AGRICOLA	TANCA
284	SUNI	26	19	0	37	45	NASCITURI DI GIOVANNI MARIA PIRAS ANGIUS ANTONIO PIRAS ANGIUS COSIMO PIRAS ANGIUS MARIO PIRAS ANGIUS SEBASTIANO ANGIUS MANCA ANTONANGELA ANGIUS MANCA COSINO ANGIUS MANCA FILOMENA PIRAS COSIMO nato a SUNI (OR) il 03/10/1925 PIRAS GIOVANNI MARIA nato a SUNI (OR) il 22/12/1927 PIRAS MARIO nato a SUNI (OR) il 10/09/1933 PIRAS SEBASTIANO nato a SUNI (OR) il 28/05/1930	\ \ \ \ \ \ \ \ PRSCSM25R03L006G PRSGNN27T22L006B PRSMRA33P10L006Q PRSSST30E28L006P	COMPROPRIETARIO COMPROPRIETARIO COMPROPRIETARIO COMPROPRIETARIO COMPROPRIETARIO USUFRUTTO USUFRUTTO USUFRUTTO PROPRIETA' PROPRIETA' PROPRIETA' PROPRIETA'	/ / / / / / / / 1/15 1/15 1/15 1/15	SEMINATIVO	X	0,00	0,00	0,00	0,00	0,53 €	0,00 €	0,00 €	0,00 €		AGRICOLA	TANCA
285	SUNI	26	126	0	25	40	MADEDDU ANTONIO LUIGI nato a SUNI (OR) il 24/05/1927 SANNA CATERINA nata a SUNI (OR) il 04/01/1927	MDDNNL27E24L006B SNNCRN27A44L006R	PROPRIETA' PROPRIETA'	\	SEMINATIVO	X	0,00	0,00	0,00	0,00	0,53 €	0,00 €	0,00 €	0,00 €		AGRICOLA	TANCA
286	SUNI	26	128	0	26	35	SANNA CELESTINO nato a CAGLIARI (CA) il 01/03/1971	SNNCST71C01B354T	PROPRIETA'	1/1	SEMINATIVO	X	0,00	0,00	0,00	0,00	0,53 €	0,00 €	0,00 €	0,00 €		AGRICOLA	TANCA
287	SUNI	24	102	0	1	95	DORE FILOMENA nata a SUNI (OR) il 15/02/1900 MASTINU FILOMENA nata a TRESNURAGHES (OR) il 05/07/1924 MASTINU GIANCARLO nato a CAGLIARI (CA) il 19/04/1974 MASTINU GIUSEPPINO nato a TRESNURAGHES (OR) il 26/12/1926 MASTINU MARCELLA nata a CAGLIARI (CA) il 23/09/1972 MASTINU PIETRINA nata a TRESNURAGHES (OR) il 07/05/1919 PISCHEDDA GIOVANNA nata a SUNI (OR) il 30/07/1946	DROFMN00B55L006N MSTFMN24L45L393U MSTGCR74D19B354U MSTGPP26T26L393U MSTMCL72P63B354F MSTPRN19E47L393D PSCGNN46L70L006P	PROPRIETA' PROPRIETA' PROPRIETA' PROPRIETA' PROPRIETA' PROPRIETA' PROPRIETA'	56/224 10/224 5/224 10/224 5/224 10/224 128/224	PASCOLO		0,00	0,00	54,00	0,00	0,44 €	23,75 €	35,63 €	71,26 €		AGRICOLA	INFRASTRUTTURA
288	SUNI	24	100	0	22	70	DORE FILOMENA nata a SUNI (OR) il 15/02/1900 MASTINU FILOMENA nata a TRESNURAGHES (OR) il 05/07/1924 MASTINU GIANCARLO nato a CAGLIARI (CA) il 19/04/1974 MASTINU GIUSEPPINO nato a TRESNURAGHES (OR) il 26/12/1926 MASTINU MARCELLA nata a CAGLIARI (CA) il 23/09/1972 MASTINU PIETRINA nata a TRESNURAGHES (OR) il 07/05/1919 PISCHEDDA GIOVANNA nata a SUNI (OR) il 30/07/1946	DROFMN00B55L006N MSTFMN24L45L393U MSTGCR74D19B354U MSTGPP26T26L393U MSTMCL72P63B354F MSTPRN19E47L393D PSCGNN46L70L006P	PROPRIETA' PROPRIETA' PROPRIETA' PROPRIETA' PROPRIETA' PROPRIETA' PROPRIETA'	56/224 10/224 5/224 10/224 5/224 10/224 128/224	PASCOLO		0,00	0,00	86,00	0,00	0,44 €	37,83 €	56,75 €	113,49 €		AGRICOLA	INFRASTRUTTURA

REALIZZAZIONE PARCO EOLICO DI SUNI																								
DATI CATASTALI											PARTICELLE OLTRE IL LIMITE DI TANCA DGR 3/17 D=162	Superficie da espropriare				Valori di Stima €/mq	Indinnezzo provvisorio €	Maggiorazione per accordo bonario pari al 50% delle Indennità	Maggiorazione se coltivatore diretto (VAM) pari a 3 volte delle Indennità	NOTE	DESTINAZIONE URBANISTICA	TIPOLOGIA
N.O. DITTA	Comune	Foglio Catastale	P.lla	Estensione			NOMINATIVO O DENOMINAZIONE	COD. FISCALE	TITOLO	Quota	Coltura		Estensione										
				ha	are	ca							DIRITTO DI SUPERFICIE mq.	ASSERVIMENTO PER SORVOLO mq.	ASSERVIMENTO PER CAVIDOTTO E VIABILITA' mq.	OCCUPAZIONE TEMPORANEA mq.							
289	SUNI	24	79	0	46	50	RUGGIU ANTIOCA RUGGIU ANTIOCO nato a SUNI (OR) il 11/12/1930 RUGGIU ANTONICA DI ANTIOCO RUGGIU ANTONIO FU BACHISIO RUGGIU ANTONIO FU BACHISIO RUGGIU GIOVANNA RUGGIU GIOVANNINO nato a SUNI (OR) il 06/11/1928 RUGGIU GIUSEPPE nato a SUNI (OR) il 08/05/1938 RUGGIU MARIA ANGELA nata a SUNI (OR) il 03/04/1933 RUGGIU PIETRINO nato a SUNI (OR) il 07/09/1934 RUGGIU RAIMONDA nata a SUNI (OR) il 25/07/1936	\ RGGNTC30T11L006D \ \ \ \ RGGGNN28S06L006F RGGGPP38E08L006T RGGMNG33D43L006S RGGPRN34P07L006T RGGRND36L65L006C	COMPROPRIETARIO COMPROPRIETARIO COMPROPRIETARIO COMPROPRIETARIO COMPROPRIETARIO COMPROPRIETARIO COMPROPRIETARIO COMPROPRIETARIO COMPROPRIETARIO COMPROPRIETARIO COMPROPRIETARIO	\	PASCOLO		0,00	0,00	278,00	0,00	0,44 €	122,29 €	183,44 €	366,88 €		AGRICOLA	INFRASTRUTTURA
290	SUNI	24	78	0 0	55 4	0 80	ATTENE SALVATORE nato a SUNI (OR) il 16/03/1915 PISCHEDDA ANGELINO nato a SUNI (OR) il 28/05/1943 PISCHEDDA GIOVANNA nata a SUNI (OR) il 20/06/1934 PISCHEDDA LEONARDA nata a SUNI (OR) il 01/04/1946 PISCHEDDA MARIA nata a SUNI (OR) il 29/10/1928 RUGGIU BARTOLO nato a SUNI (OR) il 08/01/1923	TTNSVT15C16L006X PSCNLN43E28L006V PSCGNN34H60L006X PSCLRD46D41L006X PSCMRA28R69L006R RGGBTL23A08L006G	PROPRIETA' COMPROPRIETARIO PER COMPROPRIETARIO PER COMPROPRIETARIO PER COMPROPRIETARIO PER PROPRIETA'	4/12 4/12 4/12 4/12 4/12 4/12	PASCOLO SEMINATIVO		0,00	0,00	189,00	0,00	0,48 €	91,40 €	137,10 €	274,20 €		AGRICOLA	INFRASTRUTTURA
291	SUNI	24	57	0 0	15 2	0 55	MASALA MARIA	\	PROPRIETA'	1000/1000	PASCOLO SEMINATIVO		0,00	0,00	134,00	0,00	0,48 €	64,80 €	97,20 €	194,41 €		AGRICOLA	INFRASTRUTTURA
292	SUNI	24	55	0	12	50	ATTENE SALVATORE nato a SUNI (OR) il 16/03/1915	TTNSVT15C16L006X	PROPRIETA'	\	PASCOLO		0,00	0,00	169,00	0,00	0,44 €	74,34 €	111,51 €	223,03 €		AGRICOLA	INFRASTRUTTURA
293	SUNI	24	53	0	13	50	ATTENE SALVATORE nato a SUNI (OR) il 16/03/1915	TTNSVT15C16L006X	PROPRIETA'	\	PASCOLO		0,00	0,00	32,00	0,00	0,44 €	14,08 €	21,12 €	42,23 €		AGRICOLA	INFRASTRUTTURA
294	SUNI	24	334	0	27	10	CANU FILOMENA MURA ANTONIO MURA CANU GIUSEPPE FU COSTANTINO MURA COSTANTINO MURA FILOMENA FRANCESCA NATA IL 09/01/924 MURA FRANCESCO MURA PEPPINA MURA ROSA	\	USUFRUTTUARIO PARZIALE COMPROPRIETARIO PER PROPRIETA' COMPROPRIETARIO PER COMPROPRIETARIO PER COMPROPRIETARIO PER COMPROPRIETARIO PER COMPROPRIETARIO PER	\ 1/2 1/2 1/2 1/2 1/2 1/2 1/2	PASCOLO		0,00	0,00	29,00	0,00	0,44 €	12,76 €	19,14 €	38,27 €		AGRICOLA	INFRASTRUTTURA
295	SUNI	24	333	0	16	1	CUCCURU ANTONIA nata a SUNI (OR) il 13/10/1925 RUGGIU FRANCESCO nato a SUNI (OR) il 27/07/1947 RUGGIU MARIA GIUSEPPINA nata a SUNI (OR) il 05/12/1950 RUGGIU RAIMONDO nato a SUNI (OR) il 15/07/1956 RUGGIU SERGIO nato a SUNI (OR) il 20/01/1960	CCCNTN25R53L006F RGGFNC47L27L006S RGGMGS50T45L006P RGGRND56L15L006D RGGSRG60A20L006D	PROPRIETA' PROPRIETA' PROPRIETA' PROPRIETA' PROPRIETA'	1/3 1/6 1/6 1/6 1/6	PASCOLO		0,00	0,00	140,00	0,00	0,44 €	61,59 €	92,38 €	184,76 €		AGRICOLA	INFRASTRUTTURA
296	SUNI	24	398	0	0	64	MASALA GIUSEPPE nato a SCANO DI MONTIFERRO (OR) il 20/12/1905 RUGGIU GIOVANNI LUIGI nato a SUNI (OR) il 10/02/1894	MSLGPP05T20I503L RGGGNN94B10L006S	COMPROPRIETARIO COMPROPRIETARIO	\	PASCOLO		0,00	0,00	10,00	0,00	0,44 €	4,40 €	6,60 €	13,20 €		AGRICOLA	INFRASTRUTTURA
297	SUNI	24	318	1 0	20 9	0 75	MANCA COSTANTINO nato a SUNI (OR) il 30/01/1966 MANCA SALVATORE nato a BOSA (OR) il 22/03/1972 MANCA VITTORIA nata a SUNI (OR) il 19/07/1964	MNCCTN66A30L006O MNCSVT72C22B068L MNCVTR64L59L006I	PROPRIETA' PROPRIETA' PROPRIETA'	1/3 1/3 1/3	PASCOLO SEMINATIVO		0,00	0,00	131,00	0,00	0,48 €	63,35 €	95,03 €	190,05 €		AGRICOLA	INFRASTRUTTURA
298	SUNI	24	315	1	4	70	ARRU EFISIA FU ANTONIO FALCHI GALLERI GIACOMINA FU FRANCESCO FALCHI GALLERI MARIA GIUSEPPA FU FRANCESCO FALCHI GIANFRANCO FU COSTANTINO FALCHI GIOVANNI FALCHI LUCILLA FU COSTANTINO FALCHI MARIA FALCHI SALVATORANGELA FALCHI VITTORIO DI SALVATORANGELO LANDUCCI ASSUNTINA SIAS ANTONANGELO nato a SUNI (OR) il 23/12/1923 SIAS GIOVANNA MARIA nata a SUNI (OR) il 05/10/1953 SIAS VITTORIA nata a SUNI (OR) il 08/05/1963	\ \ \ \ \ \ \ \ \ \ \ SSINNN23T23L006X SSIGNN53R45L006A SSIVTR63E48L006W	USUFRUTTUARIO PARZIALE COMPROPRIETARIO PER COMPROPRIETARIO PER COMPROPRIETARIO PER COMPROPRIETARIO PER COMPROPRIETARIO PER COMPROPRIETARIO PER COMPROPRIETARIO PER COMPROPRIETARIO PER USUFRUTTUARIO PARZIALE COMPROPRIETARIO COMPROPRIETARIO COMPROPRIETARIO	\ 3/4 3/4 3/4 1/4 3/4 1/4 1/4 1/4 \ \ \ \	PASCOLO		0,00	0,00	142,00	0,00	0,44 €	62,47 €	93,70 €	187,40 €		AGRICOLA	INFRASTRUTTURA
299	SUNI	24	329	0	33	38	PISCHEDDA ANTONIA nata a SUNI (OR) il 13/06/1960 PISCHEDDA GIOVANNI MARIA nato a SUNI (OR) il 08/05/1924 PISCHEDDA LUIGI nato a SUNI (OR) il 21/12/1966 PISCHEDDA MARIA FRANCA nata a SUNI (OR) il 22/12/1962	PSCNTN60H53L006H PSCGNN24E08L006Z PSCLGU66T21L006G PSCMFR62T62L006H	PROPRIETA' PROPRIETA' PROPRIETA' PROPRIETA'	2/9 3/9 2/9 2/9	SEMINATIVO		0,00	0,00	86,00	0,00	0,53 €	45,35 €	68,02 €	136,04 €		AGRICOLA	INFRASTRUTTURA
300	SUNI	24	324	0	10	70	CAMBULA ANGELO nato a SUNI (OR) il 13/07/1951 CAMBULA ANTONIO MARIA nato a SUNI (OR) il 04/05/1947 CAMBULA CLAUDIO nato a PERUGIA (PG) il 22/11/1986 CAMBULA MARIA GIUSEPPA nata a SUNI (OR) il 03/03/1960 CAMBULA ROSA ALBA nata a SUNI (OR) il 24/11/1954 CAMBULA VALENTINA nata a PERUGIA (PG) il 25/09/1992	CMBNGL51L13L006F CMBNNM47E04L006T CMBCLD86S22G478H CMBMGS60C43L006Q CMBRLB54S64L006G CMBVNT92P65G478H	PROPRIETA' PROPRIETA' PROPRIETA' PROPRIETA' PROPRIETA' PROPRIETA'	1/5 1/5 1/10 1/5 1/5 1/10	PASCOLO SEMINATIVO		0,00	0,00	35,00	0,00	0,48 €	16,93 €	25,39 €	50,78 €		AGRICOLA	INFRASTRUTTURA
301	SUNI	24	325	0	11	35	CAMBULA ANGELO nato a SUNI (OR) il 13/07/1951 CAMBULA ANTONIO MARIA nato a SUNI (OR) il 04/05/1947 CAMBULA CLAUDIO nato a PERUGIA (PG) il 22/11/1986 CAMBULA MARIA GIUSEPPA nata a SUNI (OR) il 03/03/1960 CAMBULA ROSA ALBA nata a SUNI (OR) il 24/11/1954 CAMBULA VALENTINA nata a PERUGIA (PG) il 25/09/1992	CMBNGL51L13L006F CMBNNM47E04L006T CMBCLD86S22G478H CMBMGS60C43L006Q CMBRLB54S64L006G CMBVNT92P65G478H	PROPRIETA' PROPRIETA' PROPRIETA' PROPRIETA' PROPRIETA' PROPRIETA'	1/5 1/5 1/10 1/5 1/5 1/10	PASCOLO		0,00	0,00	10,00	0,00	0,44 €	4,40 €	6,60 €	13,20 €		AGRICOLA	INFRASTRUTTURA
302	SUNI	24	362	0 1	71 18	55 65	PISCHEDDA ANGELA PISCHEDDA ANTONIA PISCHEDDA ANTONIO PISCHEDDA GIAN FRANCO nato a SUNI (OR) il 03/09/1959 PISCHEDDA GIIUSEPPE RAIMONDO nato a SUNI (OR) il 24/03/1915 PISCHEDDA LUCIANO PISCHEDDA MARIO PISCHEDDA PIERA ANGELA nata a SUNI (OR) il 13/08/1953 PISCHEDDA PIETRINO PISCHEDDA SALVATORE nato a SUNI (OR) il 04/07/1962 PISCHEDDA SEBASTIANO SANNA AGNESE SANNA ANGELINO SANNA ANTONIA SANNA ANTONIO SANNA GIOVANNINO SANNA MARIA SANNA PASQUALINO SANNA PIETRINO SANNA SALVATORE	\ \ \ PSCGFR59P03L006R PSCGPP15C24L006U \ \ PSCPNG53M53L006K \ PSCSVT62L04L006A \ \ \ \ \ \ \ \ \ \	COMPROPRIETARIO PER COMPROPRIETARIO PER USUFRUTTUARIO PARZIALE PROPRIETA' PROPRIETA' COMPROPRIETARIO PER COMPROPRIETARIO PER PROPRIETA' COMPROPRIETARIO PER PROPRIETA' COMPROPRIETARIO PER COMPROPRIETARIO PER COMPROPRIETARIO PER COMPROPRIETARIO PER COMPROPRIETARIO PER COMPROPRIETARIO PER COMPROPRIETARIO PER COMPROPRIETARIO PER COMPROPRIETARIO PER	4/20 1/20 \ 1/18 1/12 4/20 1/20 1/18 4/20 1/18 4/20 5/20 5/20 10/20 5/20 5/20 5/20 5/20 5/20 5/20	SEMINATIVO PASCOLO		0,00	0,00	199,00	0,00	0,97 €	192,47 €	288,71 €	577,42 €		AGRICOLA	INFRASTRUTTURA
303	SUNI	24	296	0	24	30	SIAS GIANTOMASO nato a SASSARI (SS) il 05/04/1968	SSIGTM68D05I452V	PROPRIETA'	1/1	PASCOLO		0,00	0,00	10,00	0,00	0,44 €	4,40 €	6,60 €	13,20 €		AGRICOLA	INFRASTRUTTURA
304	SUNI	24	361	0	16	0	MOCCI GIOVANNA nata a SUNI (OR) il 25/02/1923 MOCCI MARIANTONIA DI ANTONIO nata a SUNI (OR) il 01/01/1901 MOCCI ANGELA nata a FRANCIA (EE) il 25/02/1961 MOCCI FRANCA MARIA TINA nata a FRANCIA (EE) il 27/08/1966	MCCGNN23B65L006O MCCMNT01A41L006G MCCNGL61B65Z110W MCCFNC66M67Z110L	PROPRIETA' PROPRIETA' PROPRIETA' PROPRIETA'	1/3 1/9 1/6 1/6	PASCOLO		0,00	0,00	216,00	0,00	0,44 €	95,02 €	142,53 €	285,06 €		AGRICOLA	INFRASTRUTTURA
305	SUNI	24	212	0	0	40	SIAS GIANTOMASO nato a SASSARI (SS) il 05/04/1968	SSIGTM68D05I452V	PROPRIETA'	1/1	PASCOLO		0,00	0,00	28,00	0,00	0,44 €	12,32 €	18,48 €	36,95 €		AGRICOLA	INFRASTRUTTURA

REALIZZAZIONE PARCO EOLICO DI SUNI

DATI CATASTALI												PARTICELLE OLTRE IL LIMITE DI TANCA DGR 3/17 D=162	Superficie da espropriare				Valori di Stima €/mq	Indinnezzo provvisorio €	Maggiorazione per accordo bonario pari al 50% delle Indennità	Maggiorazione se coltivatore diretto (VAM) pari a 3 volte delle Indennità	NOTE	DESTINAZIONE URBANISTICA	TIPOLOGIA
				Estensione									Estensione										
N.O. DITTA	Comune	Foglio Catastale	P.lla	ha	are	ca	NOMINATIVO O DENOMINAZIONE	COD. FISCALE	TITOLO	Quota	Coltura		DIRITTO DI SUPERFICIE mq.	ASSERVIMENTO PER SORVOLO mq.	ASSERVIMENTO PER CAVIDOTTO E VIABILITA' mq.	OCCUPAZIONE TEMPORANEA mq.							
306	SUNI	24	217	0	0	90	LEDDA BACHISIO LEDDA FILOMENA DI BACHISIO LEDDA SEBASTIANA DI BACHISIO PERALTA ANTONINA nata a SUNI (OR) il 27/08/1948 PERALTA CLAUDIA nata a CAGLIARI (CA) il 06/08/1950 PERALTA DAMIANA nata a SUNI (OR) il 20/08/1899 PERALTA FRANCESCO nato a SUNI (OR) il 13/09/1962 PERALTA GIOVANNA nata a SUNI (OR) il 19/04/1931 PERALTA GIOVANNI nato a SUNI (OR) il 20/05/1950 PERALTA GIUSEPPE nato a SUNI (OR) il 19/03/1952 PERALTA LUCIANO nato a SUNI (OR) il 13/10/1956 PERALTA MARIA GIUSEPPINA nato/a il 20/12/1940 PERALTA MARIO nato a SUNI (OR) il 12/07/1954 PERALTA RAFAELE nato a CAGLIARI (CA) il 08/07/1953 PERALTA SALVATORE SIAS ANGELINA nata a SUNI (OR) il 20/12/1922	\ \ \ PRLNNN48M67L006Z PRLCLD50M46B354B PRLDMN99M60L006K PRLFNC62P13L006C PRLGNN31D59L006B PRLGNN50E20L006L PRLGPP52C19L006N PRLLCN56R13L006L \ PRLMRA54L12L006U PRLRFL53L08B354W \ SSINLN22T60L006E	USUFRUTTUARIO PARZIALE COMPROPRIETARIO COMPROPRIETARIO COMPROPRIETARIO COMPROPRIETARIO COMPROPRIETARIO COMPROPRIETARIO COMPROPRIETARIO COMPROPRIETARIO COMPROPRIETARIO COMPROPRIETARIO COMPROPRIETARIO COMPROPRIETARIO COMPROPRIETARIO COMPROPRIETARIO USUFRUTTUARIO PARZIALE	\	PASCOLO		0,00	0,00	67,00	0,00	0,44 €	29,47 €	44,21 €	88,42 €		AGRICOLA	INFRASTRUTTURA
307	SUNI	24	242	0	0	90	ATTENE SALVATORE nato a SUNI (OR) il 16/03/1915	TTNSVT15C16L006X	PROPRIETA'	\	PASCOLO		0,00	0,00	48,00	0,00	0,44 €	21,12 €	31,67 €	63,35 €		AGRICOLA	INFRASTRUTTURA
308	SUNI	24	314	0	88	45	PISCHEDDA ANGELA PISCHEDDA ANTONIA PISCHEDDA ANTONIO PISCHEDDA GIAN FRANCO nato a SUNI (OR) il 03/09/1959 PISCHEDDA GIIUSEPPE RAIMONDO nato a SUNI (OR) il 24/03/1915 PISCHEDDA LUCIANO PISCHEDDA MARIO PISCHEDDA PIERA ANGELA nata a SUNI (OR) il 13/08/1953 PISCHEDDA PIETRINO PISCHEDDA SALVATORE nato a SUNI (OR) il 04/07/1962 PISCHEDDA SEBASTIANO SANNA AGNESE SANNA ANGELINO SANNA ANTONIA SANNA ANTONIO SANNA GIOVANNINO SANNA MARIA SANNA PASQUALINO SANNA PIETRINO SANNA SALVATORE	\ \ \ PSCGFR59P03L006R PSCGPP15C24L006U \ \ PSCPNG53M53L006K \ PSCSVT62L04L006A \ \ \ \ \ \ \ \ \ \ \	COMPROPRIETARIO PER COMPROPRIETARIO PER USUFRUTTUARIO PARZIALE PROPRIETA' PROPRIETA' COMPROPRIETARIO PER COMPROPRIETARIO PER PROPRIETA' COMPROPRIETARIO PER PROPRIETA' COMPROPRIETARIO PER COMPROPRIETARIO PER COMPROPRIETARIO PER COMPROPRIETARIO PER COMPROPRIETARIO PER COMPROPRIETARIO PER COMPROPRIETARIO PER COMPROPRIETARIO PER COMPROPRIETARIO PER COMPROPRIETARIO PER	4/20 1/20 \ 1/18 1/12 4/20 1/20 1/18 4/20 1/18 4/20 5/20 5/20 10/20 5/20 5/20 5/20 5/20 5/20 5/20	PASCOLO		0,00	0,00	88,00	0,00	0,44 €	38,71 €	58,07 €	116,13 €		AGRICOLA	INFRASTRUTTURA
309	SUNI	24	450	0	38	73	DORE COSIMO nato a SUNI (OR) il 09/08/1926 DORE FILOMENA nata a SUNI (OR) il 12/07/1898 DORE GAVINO nato a SUNI (OR) il 02/03/1923 DORE GIUSEPPA nata a SUNI (OR) il 04/09/1930 DORE GIUSEPPE nato a SUNI (OR) il 02/09/1921 DORE MARIA nato/a a SUNI (OR) il 12/04/1909 DORE MARIA nata a SUNI (OR) il 15/02/1934 DORE RUGGIU ANTONIO nato/a a SUNI (OR) il 10/02/1946 DORE RUGGIU GAVINO nato/a a SUNI (OR) il 29/12/1941 DORE RUGGIU GIUSEPPE nato/a a SUNI (OR) il 24/01/1948 DORE SALVATORE nato a SUNI (OR) il 15/09/1938	DROCSM26M09L006I DROFMN98L52L006L DROGVN23C02L006F DROGPP30P44L006F DROGPP21P02L006W \ DROMRA34B55L006H \ \ \ DROSVT38P15L006L	COMPROPRIETARIO COMPROPRIETARIO COMPROPRIETARIO COMPROPRIETARIO COMPROPRIETARIO COMPROPRIETARIO COMPROPRIETARIO COMPROPRIETARIO COMPROPRIETARIO COMPROPRIETARIO	\	VIGNETO		0,00	0,00	131,00	0,00	1,18 €	154,15 €	231,22 €	462,44 €		AGRICOLA	INFRASTRUTTURA
310	SUNI	24	451	0	46	69	DORE COSIMO nato a SUNI (OR) il 09/08/1926 DORE FILOMENA nata a SUNI (OR) il 12/07/1898 DORE GAVINO nato a SUNI (OR) il 02/03/1923 DORE GIUSEPPA nata a SUNI (OR) il 04/09/1930 DORE GIUSEPPE nato a SUNI (OR) il 02/09/1921 DORE MARIA nato/a a SUNI (OR) il 12/04/1909 DORE MARIA nata a SUNI (OR) il 15/02/1934 DORE RUGGIU ANTONIO nato/a a SUNI (OR) il 10/02/1946 DORE RUGGIU GAVINO nato/a a SUNI (OR) il 29/12/1941 DORE RUGGIU GIUSEPPE nato/a a SUNI (OR) il 24/01/1948 DORE SALVATORE nato a SUNI (OR) il 15/09/1938	DROCSM26M09L006I DROFMN98L52L006L DROGVN23C02L006F DROGPP30P44L006F DROGPP21P02L006W \ DROMRA34B55L006H \ \ \ DROSVT38P15L006L	COMPROPRIETARIO COMPROPRIETARIO COMPROPRIETARIO COMPROPRIETARIO COMPROPRIETARIO COMPROPRIETARIO COMPROPRIETARIO COMPROPRIETARIO COMPROPRIETARIO COMPROPRIETARIO	\	VIGNETO		0,00	0,00	195,00	0,00	1,18 €	229,46 €	344,18 €	688,37 €		AGRICOLA	INFRASTRUTTURA
311	SUNI	24	448	0 0	2 2	19 21	DORE COSIMO nato a SUNI (OR) il 09/08/1926 DORE FILOMENA nata a SUNI (OR) il 12/07/1898 DORE GAVINO nato a SUNI (OR) il 02/03/1923 DORE GIUSEPPA nata a SUNI (OR) il 04/09/1930 DORE GIUSEPPE nato a SUNI (OR) il 02/09/1921 DORE MARIA nato/a a SUNI (OR) il 12/04/1909 DORE MARIA nata a SUNI (OR) il 15/02/1934 DORE RUGGIU ANTONIO nato/a a SUNI (OR) il 10/02/1946 DORE RUGGIU GAVINO nato/a a SUNI (OR) il 29/12/1941 DORE RUGGIU GIUSEPPE nato/a a SUNI (OR) il 24/01/1948 DORE SALVATORE nato a SUNI (OR) il 15/09/1938	DROCSM26M09L006I DROFMN98L52L006L DROGVN23C02L006F DROGPP30P44L006F DROGPP21P02L006W \ DROMRA34B55L006H \ \ \ DROSVT38P15L006L	COMPROPRIETARIO COMPROPRIETARIO COMPROPRIETARIO COMPROPRIETARIO COMPROPRIETARIO COMPROPRIETARIO COMPROPRIETARIO COMPROPRIETARIO COMPROPRIETARIO COMPROPRIETARIO	\	ULIVETO VIGNETO		0,00	0,00	11,00	0,00	1,21 €	13,32 €	19,98 €	39,95 €		AGRICOLA	INFRASTRUTTURA
312	SUNI	24	453	0	28	90	DORE SALVATORE nato a SUNI (OR) il 15/09/1938	DROSVT38P15L006L	PROPRIETA'	1000/1000	ULIVETO		0,00	0,00	109,00	0,00	1,24 €	135,67 €	203,51 €	407,02 €		AGRICOLA	INFRASTRUTTURA
313	SUNI	24	160	0	13	20	FALCHI AGNESE nata a SUNI (OR) il 17/12/1925 FALCHI ANGELINO nato a SUNI (OR) il 22/06/1923 FALCHI COSTANTINO nato a SUNI (OR) il 12/04/1928 FALCHI FRANCESCO nato a SUNI (OR) il 01/04/1921 FALCHI MARIA FRANCESCA nato/a a SUNI (OR) il 20/07/1917 FALCHI ANGELINO nato a SUNI (OR) il 22/06/1923 FALCHI COSTANTINO nato a SUNI (OR) il 12/04/1928 FALCHI MARIA FRANCESCA nata a SUNI (OR) il 20/07/1918	FLCGNS25T57L006Q FLCNLN23H22L006O FLCCTN28D12L006H FLCFNC21D01L006S \ FLCNLN23H22L006O FLCCTN28D12L006H FLCMFR18L60L006N	COMPROPRIETARIO COMPROPRIETARIO COMPROPRIETARIO COMPROPRIETARIO COMPROPRIETARIO PROPRIETA' PROPRIETA' PROPRIETA'	\ \ \ \ \ 1/18 1/18 1/18	PASCOLO		0,00	0,00	29,00	0,00	1,24 €	36,10 €	54,14 €	108,29 €		AGRICOLA	INFRASTRUTTURA
314	SUNI	24	161	0	80	55	SERRA ANTONELLA nata a NUORO (NU) il 25/05/1973 SERRA MARIANGELA nata a NUORO (NU) il 02/04/1970 SERRA SALVATORICO MARIO nato a NUORO (NU) il 23/07/1968	SRRNNL73E65F979B SRRMNG70D42F979G SRRSVT68L23F979S	PROPRIETA' PROPRIETA' PROPRIETA'	1/3 1/3 1/3	VIGNETO		0,00	0,00	48,00	0,00	1,18 €	56,48 €	84,72 €	169,44 €		AGRICOLA	INFRASTRUTTURA
315	SUNI	24	389	0	57 3	97 43	CARTA ANGELINA nata a SUNI (OR) il 23/01/1940 PERALTA ANTONIO nato a SUNI (OR) il 07/06/1939 PERALTA DAMIANO nato a SUNI (OR) il 12/10/1932 PERALTA GIOVANNA nata a SUNI (OR) il 20/04/1928 PERALTA MARIA GRAZIA nata a SUNI (OR) il 29/05/1943 PERALTA MARIANGELA nata a SUNI (OR) il 08/01/1931 PERALTA PIETRO nato a SUNI (OR) il 01/08/1940 PINTORE MARIA nata a SUNI (OR) il 08/09/1933 PISCHEDDA ANTONIO nato a SUNI (OR) il 01/12/1931 PISCHEDDA ANTONIO nato a SUNI (OR) il 01/12/1931 PISCHEDDA GIOMARIA nato a SUNI (OR) il 25/09/1922 PISCHEDDA GIOVANNA GIUSEPPA nata a ALGHERO (SS) il 14/04/1976 PISCHEDDA GIUSEPPE nato a SUNI (OR) il 28/08/1926 PISCHEDDA GIUSEPPE nato a SUNI (OR) il 28/08/1926 PISCHEDDA PAOLA nato/a a SUNI (OR) il 17/08/1938 PISCHEDDA PAOLA MARIA GRAZIA nata a SUNI (OR) il 17/08/1938 PISCHEDDA PIETRO nato a SUNI (OR) il 19/11/1924	CRTNLN40A63L006M PRLNTN39H07L006L PRLDMN32R12L006E PRLGNN28D60L006N PRLMGR43E69L006N PRLMNG31A48L006R PRLPTR40M01L006U PNTMRA33P48L006J PSCNTN31T01L006L PSCNTN31T01L006L PSCGMR22P25L006P PSCGNN76D54A192T PSCGPP26M28L006X PSCGPP26M28L006X \ PSCPMR38M57L006C PSCPTR24S19L006M	PROPRIETA' PROPRIETA' PROPRIETA' PROPRIETA' PROPRIETA' PROPRIETA' PROPRIETA' PROPRIETA' PROPRIETA' COMPROPRIETARIO PER COMPROPRIETARIO PER PROPRIETA' COMPROPRIETARIO PER PROPRIETA' COMPROPRIETARIO PER PROPRIETA' COMPROPRIETARIO PER	19/336 1/12 1/12 1/12 1/12 1/12 1/12 16/48 2/48 7/14 7/14 19/336 7/14 2/48 7/14 2/48 7/14	SEMINATIVO PASCOLO		0,00	0,00	10,00	0,00	0,48 €	4,84 €	7,25 €	14,51 €		AGRICOLA	INFRASTRUTTURA

REALIZZAZIONE PARCO EOLICO DI SUNI

DATI CATASTALI												PARTICELLE OLTRE IL LIMITE DI TANCA DGR 3/17 D=162	Superficie da espropriare				Valori di Stima €/mq	Indinnezzo provvisorio €	Maggiorazione per accordo bonario pari al 50% delle Indennità	Maggiorazione se coltivatore diretto (VAM) pari a 3 volte delle Indennità	NOTE	DESTINAZIONE URBANISTICA	TIPOLOGIA
				Estensione									Estensione										
N.O. DITTA	Comune	Foglio Catastale	P.lla	ha	are	ca	NOMINATIVO O DENOMINAZIONE	COD. FISCALE	TITOLO	Quota	Coltura		DIRITTO DI SUPERFICIE mq.	ASSERVIMENTO PER SORVOLO mq.	ASSERVIMENTO PER CAVIDOTTO E VIABILITA' mq.	OCCUPAZIONE TEMPORANEA mq.							
316	SUNI	24	176	1	31	30	MANCA GIOVANNI MANCA LEANDRO FU ANTONIO MANCA MARIA PISCHEDDA ANGELINA DI ANTIOCO PISCHEDDA GIOVANNA PISCHEDDA SEBASTIANO DI ANTONIO GIOVANNI	\	COMPROPRIETA' COMPROPRIETA' COMPROPRIETA' COMPROPRIETA' COMPROPRIETA' COMPROPRIETA'	3/4 3/4 3/4 1/4 1/4 1/4	PASCOLO		0,00	0,00	35,00	0,00	0,44 €	15,40 €	23,09 €	46,19 €		AGRICOLA	INFRASTRUTTURA
317	SUNI	24	177	1	23	95	GATTU SEBASTIANA nata a SUNI (OR) il 15/10/1915	GTTSST15R55L006Z	PROPRIETA'	1/1	PASCOLO ARB		0,00	0,00	148,00	0,00	0,44 €	65,11 €	97,66 €	195,32 €		AGRICOLA	INFRASTRUTTURA
318	SUNI	24	178	0	68	90	ANGIUS MARIA nata a SUNI (OR) il 12/04/1923	NGSMRA23D52L006G	PROPRIETA'	1000/1000	SEMINATIVO		0,00	0,00	16,00	0,00	0,53 €	8,44 €	12,66 €	25,31 €		AGRICOLA	INFRASTRUTTURA
319	SUNI	24	179	1	11	25	SANNA MARCO nato a ALGHERO (SS) il 21/07/1981	SNNMRC81L21A192D	PROPRIETA'	1/1	SEMINATIVO		0,00	0,00	10,00	0,00	0,53 €	5,27 €	7,91 €	15,82 €		AGRICOLA	INFRASTRUTTURA
320	SUNI	24	180	1	42	65	PISCHEDDA ANTONIO nato a SUNI (OR) il 06/03/1936 PISCHEDDA GIOVANNA nata a SUNI (OR) il 29/04/1932 PISCHEDDA GIUSEPPA nata a SUNI (OR) il 28/11/1929 PISCHEDDA MARIA ANGELA nata a SUNI (OR) il 13/09/1939 PISCHEDDA PIETRINO nato a SUNI (OR) il 24/01/1943	PSCNTN36C06L006W PSCGNN32D69L006F PSCGPP29S68L006Y PSCMNG39P53L006S PSCPRN43A24L006J	PROPRIETA' PROPRIETA' PROPRIETA' PROPRIETA' PROPRIETA'	1/5 1/5 1/5 1/5 1/5	SEMINATIVO		0,00	0,00	10,00	0,00	0,53 €	5,27 €	7,91 €	15,82 €		AGRICOLA	INFRASTRUTTURA
321	SUNI	24	40	0	86	10	SANNA ANTONIA PISCHEDDA GIAN FRANCO nato a SUNI (OR) il 03/09/1959 PISCHEDDA GIUSEPPE RAIMONDO nato a SUNI (OR) il 24/03/1915 PISCHEDDA PIERANGELA nata a SUNI (OR) il 13/08/1953 PISCHEDDA SALVATORE nato a SUNI (OR) il 04/07/1962	\ PSCGFR59P03L006R PSCGPP15C24L006U PSCPNG53M53L006K PSCSVT62L04L006A	COMPROPRIETA' PROPRIETA' PROPRIETA' PROPRIETA' PROPRIETA'	\ 1/9 1/6 1/9 1/9	PASCOLO ARB		0,00	0,00	82,00	0,00	0,44 €	36,07 €	54,11 €	108,22 €		AGRICOLA	INFRASTRUTTURA
322	SUNI	24	191	0	8	25	PISCHEDDA DORE SALVATORE FU GIUSEPPE	\	PROPRIETA'	1000/1000	SEMINATIVO		0,00	0,00	172,00	0,00	0,53 €	90,70 €	136,04 €	272,09 €		AGRICOLA	INFRASTRUTTURA
323	SUNI	24	190	0	5	0	REGIONE AUTONOMA DELLA SARDEGNA con sede in CAGLIARI (CA)	80002870923	PROPRIETA'	1/1	PASCOLO		0,00	0,00	15,00	0,00	0,44 €	6,60 €	9,90 €	19,80 €		AGRICOLA	INFRASTRUTTURA
324	SUNI	23	340	0	22	0	GATTU SEBASTIANA nata a SUNI (OR) il 15/10/1915 MASIA ANGELO MASIA ARRU GIOVANNI MASIA ARRU GIUSEPPE MASIA ARRU LUCIANO MASIA ARRU PIETRINA MASIA CALARESU GIOVANNA MASIA CALARESU GIUSEPPA MASIA CATERINA MASIA COSTANTINO MASIA GIOVANNINO MASIA SIAS ANGELO MASIA SIAS ANTONIA PISCHEDDA ANGELINA nata a SUNI (OR) il 27/02/1915 PISCHEDDA COSIMINA nata a SUNI (OR) il 27/09/1910 PISCHEDDA GATTU ANTIOCO nato a SUNI (OR) il 04/09/1960 PISCHEDDA GATTU GIOVANNA nato/a a SUNI (OR) il 28/07/1958 PISCHEDDA GIOVANNI MARIA nato a SUNI (OR) il 08/05/1924 PISCHEDDA PIETRINA nata a SUNI (OR) il 25/02/1922 TALU GIOVANNA	GTTSST15R55L006Z \ \ \ \ \ \ \ \ \ \ \ \ PSCNLN15B67L006H PSCCMN10P67L006I PSCNTC60P04L006F \ PSCGNN24E08L006Z PSCPRN22B65L006L \	COMPROPRIETARIO USUFRUTTUARIO PARZIALE	\	VIGNETO		0,00	0,00	96,00	0,00	1,18 €	112,96 €	169,44 €	338,89 €		AGRICOLA	INFRASTRUTTURA
325	SUNI	23	224	0	21	55	CANU MARIA LEDDA ANGELO FU ANTONANGELO LEDDA GIOVANNA LEDDA PIETRO DI ANTONIO MARTINO LEDDA SLVESTRA NATA IL 02/09/928 SPAD SEBASTIANO DI GIOVANNI	\	USUFRUTTUARIO PARZIALE PROPRIETA' PROPRIETA' PROPRIETA' PROPRIETA' PROPRIETA'	\ 1/8 1/8 1/8 1/8 4/8	VIGNETO		0,00	0,00	26,00	0,00	1,18 €	30,59 €	45,89 €	91,78 €		AGRICOLA	INFRASTRUTTURA
326	SUNI	23	223	0 0	20 3	0 70	CANU MARIA LEDDA ANGELO FU ANTONANGELO LEDDA GIOVANNA LEDDA PIETRO DI ANTONIO MARTINO LEDDA SLVESTRA NATA IL 02/09/928 SPAD SEBASTIANO DI GIOVANNI	\	USUFRUTTUARIO PARZIALE PROPRIETA' PROPRIETA' PROPRIETA' PROPRIETA' PROPRIETA'	\ 1/8 1/8 1/8 1/8 4/8	PASCOLO VIGNETO		0,00	0,00	10,00	0,00	0,81 €	8,08 €	12,12 €	24,25 €		AGRICOLA	INFRASTRUTTURA
327	SUNI	23	222	0 0	50 17	0 50	MASALA ANTIOCO nato a SUNI (OR) il 25/07/1947 MASALA SALVATORA ANGELA nata a SUNI (OR) il 27/02/1954 MASALA SEBASTIANO nato a SUNI (OR) il 25/06/1940	MSLNTC47L25L006B MSLSVT54B67L006Y MSLSST40H25L006B	PROPRIETA' PROPRIETA' PROPRIETA'	1/3 1/3 1/3	ULIVETO PASCOLO		0,00	0,00	11,00	0,00	0,84 €	9,27 €	13,90 €	27,80 €		AGRICOLA	INFRASTRUTTURA
328	SUNI	23	216	0	33	90	GATTU SEBASTIANA nata a SUNI (OR) il 15/10/1915 MASIA ANGELO MASIA ARRU GIOVANNI MASIA ARRU GIUSEPPE MASIA ARRU LUCIANO MASIA ARRU PIETRINA MASIA CALARESU GIOVANNA MASIA CALARESU GIUSEPPA MASIA CATERINA MASIA COSTANTINO MASIA GIOVANNINO MASIA SIAS ANGELO MASIA SIAS ANTONIA PISCHEDDA ANGELINA nata a SUNI (OR) il 27/02/1915 PISCHEDDA COSIMINA nata a SUNI (OR) il 27/09/1910 PISCHEDDA GATTU ANTIOCO nato a SUNI (OR) il 04/09/1960 PISCHEDDA GATTU GIOVANNA nato/a a SUNI (OR) il 28/07/1958 PISCHEDDA GIOVANNI MARIA nato a SUNI (OR) il 08/05/1924 PISCHEDDA PIETRINA nata a SUNI (OR) il 25/02/1922 TALU GIOVANNA	GTTSST15R55L006Z \ \ \ \ \ \ \ \ \ \ \ \ PSCNLN15B67L006H PSCCMN10P67L006I PSCNTC60P04L006F \ PSCGNN24E08L006Z PSCPRN22B65L006L \	COMPROPRIETARIO COMPROPRIETARIO	\	VIGNETO		0,00	0,00	161,00	0,00	1,18 €	189,45 €	284,17 €	568,35 €		AGRICOLA	INFRASTRUTTURA
329	SUNI	23	217	0	30	70	PISCHEDDA MICHELE nato a CAGLIARI (CA) il 29/08/1974	PSCMHL74M29B354U	PRORPIETA'	1/1	SEMINATIVO		0,00	0,00	161,00	0,00	0,53 €	84,90 €	127,34 €	254,69 €		AGRICOLA	INFRASTRUTTURA
330	SUNI	23	219	1	30	25	MASALA ANTIOCO nato a SUNI (OR) il 25/07/1947 MASALA SALVATORA ANGELA nata a SUNI (OR) il 27/02/1954 MASALA SEBASTIANO nato a SUNI (OR) il 25/06/1940	MSLNTC47L25L006B MSLSVT54B67L006Y MSLSST40H25L006B	PROPRIETA' PROPRIETA' PROPRIETA'	1/3 1/3 1/3	PASCOLO		0,00	0,00	184,00	0,00	0,44 €	80,94 €	121,41 €	242,82 €		AGRICOLA	INFRASTRUTTURA
331	SUNI	23	207	0	12	70	MARRAS ANTONELLO PEPPINO nato a SASSARI (SS) il 25/02/1962 MARRAS BASTIANINO COSTANZO nato a SASSARI (SS) il 25/02/1961 MARRAS COSTANTINA nato/a a SASSARI (SS) il 21/07/1959 MARRAS GAVINO nato/a a SASSARI (SS) il 14/04/1958 MARRAS MARIA BARBARA nata a SASSARI (SS) il 30/01/1954 SANNA ANTONIO nato a SUNI (OR) il 25/01/1922 SANNA FRANCESCA nato/a a SUNI (OR) il 22/02/1919 SANNA GIUSEPPINA nata a SUNI (OR) il 07/08/1952 SANNA MARIA ANTONIETTA nata a SUNI (OR) il 10/09/1947 SANNA PAOLO nato a SUNI (OR) il 20/12/1954	MRRNNL62B25I452Q MRRBTN61B25I452Z \ \ MRRMBR54A70I452V SNNNTN22A25L006F \ SNNGPP52M47L006U SNNMNT47P50L006S SNNPLA54T20L006V	COMPROPRIETA' COMPROPRIETA' COMPROPRIETA' COMPROPRIETA' COMPROPRIETA' PROPRIETA' PROPRIETA' COMPROPRIETA' PER COMPROPRIETA' PER COMPROPRIETA PER	1/4 1/4 1/4 1/4 1/4 1/4 1/4 1/4 1/4 1/4	PASCOLO		0,00	0,00	14,00	0,00	0,44 €	6,16 €	9,24 €	18,48 €		AGRICOLA	INFRASTRUTTURA
332	SUNI	23	275	0	3	25	REGIONE AUTONOMA DELLA SARDEGNA con sede in CAGLIARI (CA)	80002870923	PROPRIETA'	1/1	TERRENO/CORTE DI PERTINENZA DI ENTE URBANO		0,00	0,00	21,00	0,00	5,00 €	105,00 €	157,50 €	315,00 €		AGRICOLA	INFRASTRUTTURA
333	SUNI	23	187	0	28	70	MOCCI SIAS ANTONIO FU GIUSEPPE	\	PROPRIETA'	1000/1000	SEMINATIVO		0,00	0,00	10,00	0,00	0,53 €	5,27 €	7,91 €	15,82 €		AGRICOLA	INFRASTRUTTURA

REALIZZAZIONE PARCO EOLICO DI SUNI

DATI CATASTALI												PARTICELLE OLTRE IL LIMITE DI TANCA DGR 3/17 D=162	Superficie da espropriare				Valori di Stima €/mq	Indinnezzo provvisorio €	Maggiorazione per accordo bonario pari al 50% delle Indennità	Maggiorazione se coltivatore diretto (VAM) pari a 3 volte delle Indennità	NOTE	DESTINAZIONE URBANISTICA	TIPOLOGIA
				Estensione									Estensione										
N.O. DITTA	Comune	Foglio Catastale	P.lla	ha	are	ca	NOMINATIVO O DENOMINAZIONE	COD. FISCALE	TITOLO	Quota	Coltura		DIRITTO DI SUPERFICIE mq.	ASSERVIMENTO PER SORVOLO mq.	ASSERVIMENTO PER CAVIDOTTO E VIABILITA' mq.	OCCUPAZIONE TEMPORANEA mq.							
334	SUNI	23	406	0	15	0	CANU MARIA LEDDA ANGELO FU ANTONANGELO LEDDA GIOVANNA LEDDA PIETRO DI ANTONIO MARTINO LEDDA SLVESTRA NATA IL 02/09/928 SPAD SEBASTIANO DI GIOVANNI	\	USUFRUTTUARIO PARZIALE PROPRIETA' PROPRIETA' PROPRIETA' PROPRIETA' PROPRIETA'	1/8 1/8 1/8 1/8 4/8	PASCOLO		0,00	0,00	10,00	0,00	0,44 €	4,40 €	6,60 €	13,20 €		AGRICOLA	INFRASTRUTTURA
335	SUNI	23	412	0	0	87	NON REPERIBILE IN BANCA DATI CATASTALI				RELITTO STRAD		0,00	0,00	10,00	0,00	0,18 €	1,76 €	2,64 €	5,27 €		AGRICOLA	INFRASTRUTTURA
336	SUNI	23	290	0	27	70	MOCCI SPADA ANGELO FU GIUSEPPE MOCCI SPADA ANTONIO FU GIUSEPPE MOCCI SPADA GIOVANNI FU GIUSEPPE MOCCI SPADA GIUSEPPE FU GIUSEPPE MOCCI SPADA LIVIO FU GIUSEPPE MOCCI SPADA MARIANGELA FU GIUSEPPE MOCCI SPADA SEBASTIANO FU GIUSEPPE	\	COMPROPRIETARIO COMPROPRIETARIO COMPROPRIETARIO COMPROPRIETARIO COMPROPRIETARIO COMPROPRIETARIO COMPROPRIETARIO	\	VIGNETO		0,00	0,00	28,00	0,00	1,18 €	32,95 €	49,42 €	98,84 €		AGRICOLA	INFRASTRUTTURA
337	SUNI	23	154	0	18	45	FALCHI MARRAS GIUSEPPINA FU GIUSEPPE URGU PISCHEDDA GIOVANNI DI FRANCESCO	\	COMPROPRIETARIO COMPROPREITARIO	\	SEMINATIVO		0,00	0,00	14,00	0,00	0,53 €	7,38 €	11,07 €	22,15 €		AGRICOLA	INFRASTRUTTURA
338	SUNI	23	155	0	27	80	ARRU GIOVANNA ROSA nato/a a SUNI (OR) il 24/06/1898 CORATZA ANTONIO ANGELO nato a SUNI (OR) il 11/10/1924 CORATZA EFISIO CORATZA GAVINO ANGELO GIUSEPPE nato/a a SUNI (OR) il 06/06/1949 CORATZA MARIA GIUSEPPA nata a SUNI (OR) il 15/11/1922 CORATZA MARIA PATRIZIA nata a SASSARI (SS) il 18/09/1956 CORATZA MARIO nato a SASSARI (SS) il 29/10/1954 CORATZA MARIO nato/a a SUNI (OR) il 14/10/1938 CORATZA SALVATORE MARIO nato/a a SUNI (OR) il 14/07/1950 DORE RAIMONDA LOSA MARCELLA nato/a a SASSARI (SS) il 16/12/1921 MANCA GIUSEPPA MANCA PISCHEDDA GIUSEPPE PISCHEDDA CORATZA LUIGI PISCHEDDA MANCA DEMETRIO PISCHEDDA MANCA GIOVANNA PISCHEDDA MANCA MARCO FU GIUSEPPE SANNA GIUSEPPE nato/a a SASSARI (SS) il 24/01/1914	\ CRTNNN24R11L006X \ \ CRTMGS22S55L006P CRTMPT56P58I452N CRTMRA54R29I452B \ \ \ \ \ \ \ \ \ \ \ \	USUFRUTTUARIO PARZIALE COMPROPRIETARIO COMPROPRIETARIO COMPROPRIETARIO COMPROPRIETARIO COMPROPRIETARIO COMPROPRIETARIO COMPROPRIETARIO COMPROPRIETARIO COMPROPRIETARIO USUFRUTTUARIO PARZIALE USUFRUTTUARIO PARZIALE COMPROPRIETARIO COMPROPRIETARIO COMPROPRIETARIO COMPROPRIETARIO COMPROPRIETARIO COMPROPRIETARIO	\	SEMINATIVO		0,00	0,00	82,00	0,00	0,53 €	43,24 €	64,86 €	129,72 €		AGRICOLA	INFRASTRUTTURA
339	SUNI	23	153	0	23	27	CADDEO ANTONIA nata a SUNI (OR) il 11/03/1950 CADDEO ANTONIO nato a SUNI (OR) il 02/02/1902 CADDEO COSTANTINO nato a SUNI (OR) il 27/12/1935 CADDEO GIOVANNI SALVATORE nato a SUNI (OR) il 01/01/1945 CADDEO MARIANGELA nata a SUNI (OR) il 03/09/1948 CADDEO MARIANGELA nata a SUNI (OR) il 02/03/1913	CDDNTN50C51L006B CDDNTN02B02L006M CDDCTN35T27L006M CDDGNN45A01L006S CDDMNG48P43L006H CDDMNG13C42L006T	PRORPIETA' PRORPIETA' PRORPIETA' PRORPIETA' PRORPIETA' PRORPIETA'	1/12 1/12 6/12 1/12 1/12 1/12	VIGNETO		0,00	0,00	70,00	0,00	1,18 €	82,37 €	123,55 €	247,11 €		AGRICOLA	INFRASTRUTTURA
340	SUNI	23	383	0	6	21	REGIONE AUTONOMA DELLA SARDEGNA con sede in CAGLIARI (CA)	80002870923	PROPRIETA'	1/1	SEMINATIVO		0,00	0,00	10,00	0,00	0,53 €	5,27 €	7,91 €	15,82 €		AGRICOLA	INFRASTRUTTURA
341	SUNI	23	150	1	59	59	LEDDA ANTIOCO nato a SUNI (OR) il 11/07/1911 LEDDA ANTIOCO nato a TINNURA (OR) il 15/06/1921 LEDDA ANTONIA nata a SUNI (OR) il 22/09/1905 LEDDA ANTONINO nato a TINNURA (OR) il 22/07/1929 LEDDA CECILIA nata a TINNURA (OR) il 24/08/1940 LEDDA GIUSEPPA con sede in SUNI (OR) LEDDA MARIA nato/a a TINNURA (OR) il 06/02/1926 LEDDA PISCHEDDA ANTIOCO LEDDA PISCHEDDA ANTIOCO LEDDA PISCHEDDA ANTONIA MANCA ANGELA MARIA ELENA nata a SUNI (OR) il 06/02/1959 MANCA COSIMINA nata a BOSA (OR) il 02/02/1963 MANCA GIUSEPPE PISCHEDDA ANTIOCO nato a SUNI (OR) il 15/05/1922 PISCHEDDA DEMETRIO PISCHEDDA DEMETRIO nato a SUNI (OR) il 17/10/1933 PISCHEDDA GIOVANNA PISCHEDDA GIOVANNA nata a SUNI (OR) il 30/08/1936 PISCHEDDA GIUSEPPE nato a SUNI (OR) il 06/05/1939 PISCHEDDA GIUSEPPINO PISCHEDDA LEDDA MARIANGELA PISCHEDDA LUIGIA PISCHEDDA MARIANGELA nata a SUNI (OR) il 28/12/1925 PISCHEDDA MARIO PISCHEDDA MARIO nato a SUNI (OR) il 15/09/1931	LDDNTC11L11L006Y LDDNTC21H15L172Z LDDNTN05P62L006X LDDNNN29L22L172E LDDCCL40M64L172T \ \ \ \ \ MNCNLM59B46L006D MNCCMN63B42B068T \ PSCNTC22E15L006I \ PSCDTR33R17L006T \ PSCGNN36M70L006B PSCGPP39E06L006N \ \ \ PSCMNG25T68L006K \ PSCMRA31P15L006U	COMPROPRIETARIO COMPROPRIETARIO COMPROPRIETARIO COMPROPRIETARIO COMPROPRIETARIO COMPROPRIETARIO COMPROPRIETARIO COMPROPRIETARIO COMPROPRIETARIO COMPROPRIETARIO PROPRIETA' PROPRIETA' COMPROPRIETARIO COMPROPRIETARIO COMPROPRIETARIO PROPRIETA' COMPROPRIETARIO PROPRIETA' PROPRIETA' COMPROPRIETARIO COMPROPRIETARIO COMPROPRIETARIO COMPROPRIETARIO COMPROPRIETARIO PROPRIETA'	\ \ \ \ \ \ \ \ \ \ 1/12 1/12 \ \ \ \ 1/24 \ 1/24 1/24 \ \ \ \ \ 1/24	SEMINATIVO		0,00	0,00	140,00	0,00	0,53 €	73,82 €	110,73 €	221,47 €		AGRICOLA	INFRASTRUTTURA
342	SUNI	23	97	0	58	15	MASALA MADDALENA nata a FLUSSIO (OR) il 21/03/1897 SANNA ANTONIA PISCHEDDA GIAN FRANCO nato a SUNI (OR) il 03/09/1959 PISCHEDDA GIUSEPPE RAIMONDO nato a SUNI (OR) il 24/03/1915 PISCHEDDA PIERANGELA nata a SUNI (OR) il 13/08/1953 PISCHEDDA SALVATORE nato a SUNI (OR) il 04/07/1962	MSLMDL97C61D640C \ PSCGFR59P03L006R PSCGPP15C24L006U PSCPNG53M53L006K PSCSVT62L04L006A	PROPRIETA' COMPROPRIETARIO PER PROPRIETA' PROPRIETA' PROPRIETA' PROPRIETA'	1/2 1/2 1/18 1/12 1/18 1/18	SEMINATIVO		0,00	0,00	50,00	0,00	0,53 €	26,37 €	39,55 €	79,10 €		AGRICOLA	INFRASTRUTTURA
343	SUNI	23	95	0	15	38	PISCHEDDA GIOVANNA nata a SUNI (OR) il 30/07/1946 PISCHEDDA SPADA ANTONIO PISCHEDDA SPADA COSIMO PISCHEDDA SPADA GIOVANNA RUGGIU ANTIOCO nato a SUNI (OR) il 11/12/1930 RUGGIU GIOVANNINO nato a SUNI (OR) il 06/11/1928 RUGGIU GIUSEPPE nato a SUNI (OR) il 08/05/1938 RUGGIU MARIA ANGELA nata a SUNI (OR) il 03/04/1933 RUGGIU PIETRINO nato a SUNI (OR) il 07/09/1934 RUGGIU RAIMONDA nata a SUNI (OR) il 25/07/1936	PSCGNN46L70L006P \ \ \ RGGNTC30T11L006D RGGGNN28S06L006F RGGGPP38E08L006T RGGMNG33D43L006S RGGPRN34P07L006T RGGRND36L65L006C	PROPRIETA' PROPRIETA' PROPRIETA' PROPRIETA' PROPRIETA' PROPRIETA' PROPRIETA' PROPRIETA' PROPRIETA' PROPRIETA'	6/36 6/36 6/36 6/36 1/36 1/36 1/36 7/36 1/36 1/36	SEMINATIVO		0,00	0,00	14,00	0,00	0,53 €	7,38 €	11,07 €	22,15 €		AGRICOLA	INFRASTRUTTURA
344	SUNI	23	94	0	38	85	FALCHI MARRAS GIUSEPPINA FU GIUSEPPE URGU PISCHEDDA GIOVANNI DI FRANCESCO	\	COMPROPRIETARIO COMPROPRIETARIO	\	SEMINATIVO		0,00	0,00	10,00	0,00	0,53 €	5,27 €	7,91 €	15,82 €		AGRICOLA	INFRASTRUTTURA
345	SUNI	23	86	1	40	10	SANNA MARIA SANNA PIETRO	\	PROPRIETA' USUFRUTTUARIO PARZIALE	\	SEMINATIVO		0,00	0,00	127,00	0,00	0,53 €	66,97 €	100,45 €	200,90 €		AGRICOLA	INFRASTRUTTURA
346	SUNI	23	389	0	29	5	RUGGIU ANTIOCO nato a SUNI (OR) il 11/12/1930 RUGGIU GIOVANNINO nato a SUNI (OR) il 06/11/1928 RUGGIU GIUSEPPE nato a SUNI (OR) il 08/05/1938 RUGGIU MARIA ANGELA nata a SUNI (OR) il 03/04/1933 RUGGIU PIETRINO nato a SUNI (OR) il 07/09/1934 RUGGIU RAIMONDA nata a SUNI (OR) il 25/07/1936	RGGNTC30T11L006D RGGGNN28S06L006F RGGGPP38E08L006T RGGMNG33D43L006S RGGPRN34P07L006T RGGRND36L65L006C	COMPROPRIETARIO COMPROPRIETARIO COMPROPRIETARIO COMPROPRIETARIO COMPROPRIETARIO COMPROPRIETARIO	\	VIGNETO		0,00	0,00	120,00	0,00	1,18 €	141,20 €	211,81 €	423,61 €		AGRICOLA	INFRASTRUTTURA

REALIZZAZIONE PARCO EOLICO DI SUNI																								
DATI CATASTALI											PARTICELLE OLTRE IL LIMITE DI TANCA DGR 3/17 D=162	Superficie da espropriare				Valori di Stima €/mq	Indinnezzo provvisorio €	Maggiorazione per accordo bonario pari al 50% delle Indennità	Maggiorazione se coltivatore diretto (VAM) pari a 3 volte delle Indennità	NOTE	DESTINAZIONE URBANISTICA	TIPOLOGIA
N.O. DITTA	Comune	Foglio Catastale	P.lla	Estensione			NOMINATIVO O DENOMINAZIONE	COD. FISCALE	TITOLO	Quota	Coltura		Estensione										
				ha	are	ca							DIRITTO DI SUPERFICIE mq.	ASSERVIMENTO PER SORVOLO mq.	ASSERVIMENTO PER CAVIDOTTO E VIABILITA' mq.	OCCUPAZIONE TEMPORANEA mq.							
347	SUNI	23	76	0	27	50	MANCA GIUSEPPA MANCA MARIANGELA PISCHEDDA DEMETRIO PISCHEDDA GIOVANNA PISCHEDDA MARIO PISCHEDDA PEPPINO FU GIUSEPPE	\	COMPROPRIETARIO COMPROPRIETARIO COMPROPRIETARIO COMPROPRIETARIO COMPROPRIETARIO COMPROPRIETARIO	\	SEMINATIVO		0,00	0,00	10,00	0,00	0,53 €	5,27 €	7,91 €	15,82 €		AGRICOLA	INFRASTRUTTURA
348	SUNI	23	72	0	22	60	CANU FILOMENA CANU GIOV CANU LUCIA CANU RUGGIU GIOV FARA LUCIANA nata a LIVORNO (LI) il 11/09/1952 FARA PAOLO nato a LIVORNO (LI) il 03/09/1958 FARA PISCHEDDA MARIA PISCHEDDA ANGELA SIGHIERI LAURA SIGHIERI SEBASTIANO	\ \ \ \ FRALCN52P51E625N FRAPLA58P03E625L \ \ \ \	PROPRIETA' PROPRIETA' PROPRIETA' USUFRUTTUARIO PARZIALE PROPRIETA' PROPRIETA' COMPROPRIETARIO PER USUFRUTTUARIO PARZIALE PROPRIETA' PROPRIETA'	2/30 6/30 2/30 \ 3/30 3/30 6/30 \ 1/30 1/30	PASCOLO		0,00	0,00	85,00	0,00	0,44 €	37,39 €	56,09 €	112,17 €		AGRICOLA	INFRASTRUTTURA
349	SUNI	23	73	0	35	65	CHERCHI IVAN nato a SVIZZERA (EE) il 04/06/1982 CHERCHI SUSANNA nata a SVIZZERA (EE) il 28/09/1974	CHRVNI82H04Z133V CHRSNN74P68Z133Z	PROPRIETA' PROPRIETA'	1/4 1/4	VIGNETO		0,00	0,00	101,00	0,00	1,18 €	118,85 €	178,27 €	356,54 €		AGRICOLA	INFRASTRUTTURA
350	SUNI	23	330	0	9	68	SANNA ANGELO SANNA SALETTE LUIGINA DI ANGELO	\	PROPRIETA' PROPRIETA'	1/3 2/3	VIGNETO		0,00	0,00	25,00	0,00	1,18 €	29,42 €	44,13 €	88,25 €		AGRICOLA	INFRASTRUTTURA
351	SUNI	23	331	0	8	94	ARRU ANTONIO nato a ARGENTINA (EE) il 25/01/1956 ARRU MARIA nata a ARGENTINA (EE) il 02/11/1957 ARRU PEDRO FRANCISCO nato a ARGENTINA (EE) il 27/02/1961 PINTORE GIOVANNI nato a SUNI (OR) il 12/09/1921 PINTORE MARIA nata a SUNI (OR) il 08/09/1933 PINTORE PIETRO nato a SUNI (OR) il 04/01/1936 PINTORE RAFFAELE nato a SUNI (OR) il 16/12/1927 PINTORE SEBASTIANA nata a SUNI (OR) il 09/02/1942	RRANTN56A25Z600M RRAMRA57S42Z600Y RRAPRF61B27Z600A PNTGNN21P12L006H PNTMRA33P48L006J PNTPTR36A04L006W PNTRFL27T16L006K PNTSST42B49L006M	PROPRIETA' PROPRIETA' PROPRIETA' PROPRIETA' PROPRIETA' PROPRIETA' PROPRIETA' PROPRIETA'	1/6 1/6 1/6 1/6 1/6 1/6 1/6 1/6	VIGNETO		0,00	0,00	22,00	0,00	1,18 €	25,89 €	38,83 €	77,66 €		AGRICOLA	INFRASTRUTTURA
352	SUNI	23	332	0	9	23	PINTORE FILOMENA FU ANTONIO	\	PROPRIETA'	1000/1000	VIGNETO		0,00	0,00	17,00	0,00	1,18 €	20,00 €	30,01 €	60,01 €		AGRICOLA	INFRASTRUTTURA
353	SUNI	23	333	0	12	8	PERALTA MARIA GIUSEPPA nata a SASSARI (SS) il 20/12/1940 PERALTA SALVATORE ANTONIO nato a SUNI (OR) il 24/08/1945 PINTORE ANTONIO PINTORE PANCRAZIO PINTORE ROSALIA	PRLMGS40T60I452W PRLSVT45M24L006L \ \ \	COMPROPRIETARIO COMPROPRIETARIO COMPROPRIETARIO COMPROPRIETARIO COMPROPRIETARIO	\	VIGNETO		0,00	0,00	22,00	0,00	1,18 €	25,89 €	38,83 €	77,66 €		AGRICOLA	INFRASTRUTTURA
354	SUNI	23	334	0	17	82	PINTORE DORE ANTONIO FU FRANCESCO PINTORE DORE GIOVANNA ROSA FU FRANCESCO	\	COMPROPRIETARIO COMPROPRIETARIO	\	VIGNETO		0,00	0,00	73,00	0,00	1,18 €	85,90 €	128,85 €	257,70 €		AGRICOLA	INFRASTRUTTURA
355	SUNI	23	74	0	13	30	CANU ANTONIO nato a TINNURA (OR) il 01/08/1959 CANU MARIA ANTONIA nata a TINNURA (OR) il 09/06/1951 CANU PIETRINA nata a TINNURA (OR) il 21/09/1948 CANU SALVATORE nato a TINNURA (OR) il 26/04/1950 CANU SEBASTIANO nato a TINNURA (OR) il 03/06/1953 CAPPELLU ANGELINA nata a TINNURA (OR) il 11/03/1920	CNANTN59M01L172S CNAMNT51H49L172T CNAPRN48P61L172A CNASVT50D26L172W CNASST53H03L172B CPPNLN20C51L172N	PROPRIETA' PROPRIETA' PROPRIETA' PROPRIETA' PROPRIETA' PROPRIETA'	2/15 2/15 2/15 2/15 2/15 5/15	SEMINATIVO		0,00	0,00	72,00	0,00	0,53 €	37,97 €	56,95 €	113,90 €		AGRICOLA	INFRASTRUTTURA
356	SUNI	23	75	0	16	70	CANU GIOANNI FU ANTONIO MARIA COCCO ANGELINA nato/a a SUNI (OR) il 22/06/1928 COCCO GIUSEPPINA nata a SUNI (OR) il 20/03/1936 LANU MARIA FU ANTONIO MARIA SPADA ANGELINA DI GIO MARIA SPADA GIOVANNA DI GIO MARIA LEDDA ANGELO nato a SUNI (OR) il 24/09/1920 LEDDA GIOVANNA nata a SUNI (OR) il 21/02/1925 LEDDA PIETRO nato a SUNI (OR) il 14/05/1922 LEDDA SILVESTRA nata a SUNI (OR) il 02/09/1928	\ \ CCCGPP36C60L006K \ \ \ LDDNGL20P24L006V LDDGNN25B61L006S LDDPTR22E14L006J LDDSVS28P42L006I	COMPROPRIETARIO COMPROPRIETARIO COMPROPRIETARIO COMPROPRIETARIO COMPROPRIETARIO COMPROPRIETARIO PROPRIETA' PROPRIETA' PROPRIETA' PROPRIETA'	\	SEMINATIVO		0,00	0,00	40,00	0,00	0,53 €	21,09 €	31,64 €	63,28 €		AGRICOLA	INFRASTRUTTURA
357	SUNI	23	424	1	21	31	RUGGIU RAIMONDA nata a SUNI (OR) il 25/07/1936	RGGRND36L65L006C	PROPEITA'	1\1	SEMINATIVO		0,00	0,00	129,00	0,00	0,53 €	68,02 €	102,03 €	204,07 €		AGRICOLA	INFRASTRUTTURA
358	SUNI	23	423	1	29	9	RUGGIU RAIMONDA nata a SUNI (OR) il 25/07/1936	RGGRND36L65L006C	PROPEITA'	1\1	SEMINATIVO		0,00	0,00	196,00	0,00	0,53 €	103,35 €	155,03 €	310,05 €		AGRICOLA	INFRASTRUTTURA
359	SUNI	23	104	0	86	10	PISCHEDDA DEMETRIO nato a SUNI (OR) il 17/10/1933 PISCHEDDA GIOVANNA nata a SUNI (OR) il 30/08/1936 PISCHEDDA GIUSEPPE nato a SUNI (OR) il 06/05/1939 PISCHEDDA MARIO nato a SUNI (OR) il 15/09/1931	PSCDTR33R17L006T PSCGNN36M70L006B PSCGPP39E06L006N PSCMRA31P15L006U	PROPRIETA' PROPRIETA' PROPRIETA' PROPRIETA'	1/4 1/4 1/4 1/4	PASCOLO		0,00	0,00	120,00	0,00	0,44 €	52,79 €	79,18 €	158,36 €		AGRICOLA	INFRASTRUTTURA
360	SUNI	23	105	1	54	50	CADONI GIOVANNA FRANCESCA nata a SUNI (OR) il 23/05/1924 CADONI GIOVANNI nato/a a SUNI (OR) il 03/12/1975 CADONI GIUSEPPE nato/a a SUNI (OR) il 14/01/1923 CADONI MICHELINA nata a SUNI (OR) il 17/06/1928 PIRAS COSIMO nato a ALGHERO (SS) il 01/09/1980 PIRAS FRANCESCO nato a ALGHERO (SS) il 02/04/1984 SOLINAS CICITA nata a OLIENA (NU) il 29/01/1951	CDNGNN24E63L006V \ \ CDNMHL28H57L006R PRSCSM80P01A192Q PRSFNC84D02A192E SLNCCT51A69G031R	COMPROPRIETARIO USUFRUTUARIO PARZIALE COMPROPRIETARIO COMPROPRIETARIO PROPRIETA' PROPRIETA' PROPRIETA'	\ \ \ \ 1/9 1/9 1/9	PASCOLO		0,00	0,00	260,00	0,00	0,44 €	114,37 €	171,56 €	343,12 €		AGRICOLA	INFRASTRUTTURA
361	SUNI	23	110	2	18	25	PES AGOSTINA nata a BOSA (OR) il 16/01/1954 SPENSATELLU GIOVANNI PAOLO nato a ORISTANO (OR) il 13/10/1978 SPENSATELLU MARCELLO nato a BOSA (OR) il 14/12/1974 SPENSATELLU SILVIA nata a BOSA (OR) il 10/03/1976	PSEGTN54A56B068Y SPNGNN78R13G113L SPNMCL74T14B068R SPNSLV76C50B068V	PROPRIETA' PROPRIETA' PROPRIETA' PROPRIETA'	3/9 2/9 2/9 2/9	PASCOLO		0,00	0,00	206,00	0,00	0,44 €	90,62 €	135,93 €	271,86 €		AGRICOLA	INFRASTRUTTURA
362	SUNI	23	111	0	66	20	FALCHI ANGELINO nato a SUNI (OR) il 22/06/1923 FALCHI ANGELO PANCRAZIO nato/a il 17/05/1925 FALCHI ANTONIO GIUSEPPE nato/a il 27/08/1923 FALCHI COSMO DAMIANO nato/a il 27/03/1936 FALCHI COSTANTINO nato a SUNI (OR) il 12/04/1928 FALCHI EGIDIO STANISLAO nato/a il 13/11/1928 FALCHI FALCHI ANTONIO GIUSEPPE DI SEBASTIANO FALCHI FALCHI CRISTOFORO DI SEBASTIANO FALCHI FALCHI FILOMENA DI SEBASTIANO FALCHI FALCHI GIOVANNA DI SEBASTIANO FALCHI FALCHI MARIANTONIA DI SEBASTIANO FALCHI FALCHI MARIO DI SEBASTIANO FALCHI FALCHI SEBASTIANO DI SEBASTIANO FALCHI GIOVANNI nato/a il 09/03/1927 FALCHI ILBA SEBASTIANO FU GIOVANNI FALCHI MARIA FRANCESCA nata a SUNI (OR) il 20/07/1918 FALCHI MOCCI GIUSEPPE FU ANTONIO GIUSEPPE FALCHI MOCCI PIETRUCCIA FU ANTONIO GIUSEPPE FALCHI NATALIA MARIA nato/a il 25/12/1931 FALCHI PIETRO nato/a il 04/02/1930 PIRAS MARIA ANTIOCA nato/a il 17/04/1899 SANNA LUCIA nata a FLUSSIO (OR) il 30/01/1905	FLCNLN23H22L006O \ \ \ FLCCTN28D12L006H \ \ \ \ \ \ \ \ \ \ FLCMFR18L60L006N \ \ \ \ \ SNNLCU05A70D640P	COMPROPRIETARIO COMPROPRIETARIO COMPROPRIETARIO COMPROPRIETARIO COMPROPRIETARIO COMPROPRIETARIO COMPROPRIETARIO COMPROPRIETARIO COMPROPRIETARIO COMPROPRIETARIO COMPROPRIETARIO COMPROPRIETARIO COMPROPRIETARIO COMPROPRIETARIO COMPROPRIETARIO USUFRUTTUARIO PARZIALE COMPROPRIETARIO COMPROPRIETARIO COMPROPRIETARIO COMPROPRIETARIO COMPROPRIETARIO USUFRUTTUARIO PARZIALE COMPROPRIETARIO	\	PASCOLO		0,00	0,00	164,00	0,00	0,44 €	72,14 €	108,22 €	216,43 €		AGRICOLA	INFRASTRUTTURA

REALIZZAZIONE PARCO EOLICO DI SUNI																								
DATI CATASTALI												PARTICELLE OLTRE IL LIMITE DI TANCA DGR 3/17 D=162	Superficie da espropriare				Valori di Stima €/mq	Indinnezzo provvisorio €	Maggiorazione per accordo bonario pari al 50% delle Indennità	Maggiorazione se coltivatore diretto (VAM) pari a 3 volte delle Indennità	NOTE	DESTINAZIONE URBANISTICA	TIPOLOGIA
				Estensione									Estensione											
N.O. DITTA	Comune	Foglio Catastale	P.lla	ha	are	ca	NOMINATIVO O DENOMINAZIONE	COD. FISCALE	TITOLO	Quota	Coltura		DIRITTO DI SUPERFICIE mq.	ASSERVIMENTO PER SORVOLO mq.	ASSERVIMENTO PER CAVIDOTTO E VIABILITA' mq.	OCCUPAZIONE TEMPORANEA mq.							
363	SUNI	25	331	0	11	90	PERALTA ANTONIO MARIO nato a NUORO (NU) il 22/04/1972 PERALTA TINA MARIA nata a NUORO (NU) il 07/07/1968 PISCHEDDA MARIANGELA nata a SUNI (OR) il 16/09/1942	PRLNNM72D22F979A PRLTMR68L47F979Y PSCMNG42P56L006V	PROPRIETA' PROPRIETA' PROPRIETA'	1/6 1/6 4/6	PASCOLO ARB PASCOLO		0,00	0,00	40,00	0,00	0,44 €	17,60 €	26,39 €	52,79 €		AGRICOLA	INFRASTRUTTURA
364	SUNI	25	334	0	13	75	PERALTA ANTONIO MARIO nato a NUORO (NU) il 22/04/1972 PERALTA TINA MARIA nata a NUORO (NU) il 07/07/1968 PISCHEDDA MARIANGELA nata a SUNI (OR) il 16/09/1942	PRLNNM72D22F979A PRLTMR68L47F979Y PSCMNG42P56L006V	PROPRIETA' PROPRIETA' PROPRIETA'	1/6 1/6 4/6	PASCOLO ARB PASCOLO		0,00	0,00	10,00	0,00	0,44 €	4,40 €	6,60 €	13,20 €		AGRICOLA	INFRASTRUTTURA
365	SUNI	25	336	0	7	55	REGIONE AUTONOMA DELLA SARDEGNA con sede in CAGLIARI (CA)	80002870923	PROPRIETA'	1/1	FERROVIA SP		0,00	0,00	41,00	0,00	5,00 €	205,00 €	307,50 €	615,00 €		AGRICOLA	INFRASTRUTTURA
366	SUNI	25	635	0	16	40	MANCA GIUSEPPA MANCA MARIANGELA PISCHEDDA DEMETRIO PISCHEDDA GIOVANNA PISCHEDDA MARIO PISCHEDDA PEPPINO FU GIUSEPPE	\	COMPROPRIETA' COMPROPRIETA' COMPROPRIETA' COMPROPRIETA' COMPROPRIETA' COMPROPRIETA'	\	SEMINATIVO		0,00	0,00	303,00	0,00	0,53 €	159,77 €	239,66 €	479,32 €		AGRICOLA	INFRASTRUTTURA
367	SUNI	25	638	0	12	40	PISCHEDDA ANGELO MARIA nato a SUNI (OR) il 18/04/1936 PISCHEDDA ANTONIO nato a SUNI (OR) il 01/12/1931 PISCHEDDA GIOMARIA nato a SUNI (OR) il 25/09/1922 PISCHEDDA GIOVANNI nato a SUNI (OR) il 10/01/1929 PISCHEDDA GIUSEPPE nato a SUNI (OR) il 28/08/1926 PISCHEDDA MARIANGELA PISCHEDDA PAOLA nato/a a SUNI (OR) il 17/08/1938 PISCHEDDA PIETRO nato a SUNI (OR) il 19/11/1924	PSCNLM36D18L006S PSCNTN31T01L006L PSCGMR22P25L006P PSCGNN29A10L006F PSCGPP26M28L006X \ \ PSCPTR24S19L006M	COMPROPRIETARIO PER COMPROPRIETARIO PER COMPROPRIETARIO PER COMPROPRIETARIO PER COMPROPRIETARIO PER COMPROPRIETARIO PER COMPROPRIETARIO PER COMPROPRIETARIO PER	7/14 7/14 7/14 7/14 7/14 7/14 7/14 7/14	PASCOLO		0,00	0,00	190,00	0,00	0,44 €	83,58 €	125,37 €	250,74 €		AGRICOLA	INFRASTRUTTURA
368	SUNI	25	640	0	18	90	RUGGIU MARIANTONIA nato/a a SUNI (OR) il 02/02/1902 URGU GIOVANNI DI FRANCESCO URGU MARIA nata a SUNI (OR) il 24/05/1938	\ \ RGUMRA38E64L006M	USUFRUTTO PROPRIETA' PROPRIETA'	1/9 1/3 2/3	SEMINATIVO		0,00	0,00	255,00	0,00	0,53 €	134,46 €	201,69 €	403,38 €		AGRICOLA	INFRASTRUTTURA
369	SUNI	25	642	0	18	20	FALCHI COSTANTINO nato a SUNI (OR) il 12/04/1928	FLCCTN28D12L006H	PROPRIETA'	1000/1000	SEMINATIVO		0,00	0,00	235,00	0,00	0,53 €	123,92 €	185,87 €	371,75 €		AGRICOLA	INFRASTRUTTURA
370	SUNI	25	644	0	29	20	PISCHEDDA CUCCURU GIOVANNI MARIA FU BENIAMINA PISCHEDDA CUCCURU GIUSEPPA PISCHEDDA CUCCURU MICHELINA TROGU GIOVANNI nato a SUNI (OR) il 11/03/1948 TROGU GIULIANA nata a SUNI (OR) il 16/02/1953 TROGU MARIA PIA nata a SUNI (OR) il 31/07/1954 TROGU MARIANGELA nata a SUNI (OR) il 09/02/1950 TROGU ROSANNA nata a SUNI (OR) il 28/07/1956 TROGU SEBASTIANA nata a SUNI (OR) il 14/03/1959 TROGU TERESA nata a SUNI (OR) il 13/07/1961	\ \ \ TRGGNN48C11L006F TRGGLN53B56L006C TRGMRP54L71L006G TRGMNG50B49L006T TRGRNN56L68L006P TRGSST59C54L006H TRGTRS61L53L006U	COMPROPRIETARIO COMPROPRIETARIO COMPROPRIETARIO COMPROPRIETARIO COMPROPRIETARIO COMPROPRIETARIO COMPROPRIETARIO COMPROPRIETARIO COMPROPRIETARIO COMPROPRIETARIO	\	PASCOLO		0,00	0,00	370,00	0,00	0,44 €	162,76 €	244,14 €	488,29 €		AGRICOLA	INFRASTRUTTURA
371	SUNI	25	647	0	12	0	FALCHI ANGELO FU ANTONIO GIUSEPPE FALCHI ANTONIO FALCHI ANTONIO FALCHI COSMO DAMIANO NATO IL 27/03/93L FALCHI EGIDIO STANISLAO NATO IL 13/11/928 FALCHI FALCHI CRISTOFARO DI SEBASTIANO FALCHI FALCHI MARIANTONIA FALCHI FILOMENA FALCHI GIOVANNA FALCHI GIOVANNI FALCHI ILBA SEBASTIANO FU GIOVANNI FALCHI MARIO FALCHI MOCCI GIUSEPPE FALCHI MOCCI PIETRUCCIA FALCHI NATALIA MARIA NATA IL 25/12/931 FALCHI PIETRO DI GIUSEPPE FALCHI SALVATORICA FALCHI SEBASTIANO PIRAS MARIA SANNA LUCIA nata a FLUSSIO (OR) il 30/01/1905	\ \ \ \ \ \ \ \ \ \ \ \ \ \ \ \ \ \ \ SNNLCU05A70D640P	COMPROPRIETARIO COMPROPRIETARIO COMPROPRIETARIO COMPROPRIETARIO COMPROPRIETARIO COMPROPRIETARIO COMPROPRIETARIO COMPROPRIETARIO COMPROPRIETARIO COMPROPRIETARIO USUFRUTTUARIO PARZIALE COMPROPRIETARIO COMPROPRIETARIO COMPROPRIETARIO COMPROPRIETARIO COMPROPRIETARIO COMPROPRIETARIO COMPROPRIETARIO USUFRUTTUARIO PARZIALE COMPROPRIETARIO	\	SEMINATIVO		0,00	0,00	68,00	0,00	0,53 €	35,86 €	53,78 €	107,57 €		AGRICOLA	INFRASTRUTTURA
372	SUNI	25	648	0	48	40	LEDDA ANTONIO nato a SUNI (OR) il 31/03/1924 LEDDA BACHISIO nato a SUNI (OR) il 13/02/1929 LEDDA GIUSEPPA nata a SUNI (OR) il 18/02/1936 LEDDA MARIA FRANCESCA nata a SUNI (OR) il 17/11/1925 LEDDA PIETRINA nata a SUNI (OR) il 17/06/1927 LEDDA SALVATORANGELA nata a SUNI (OR) il 25/06/1922 LEDDA SEBASTIANO nato a SUNI (OR) il 17/02/1931	LDDNTN24C31L006U LDDBHS29B13L006V LDDGPP36B58L006Y LDDMFR25S57L006X LDDPRN27H57L006Y LDDSVT22H65L006B LDDSST31B17L006M	PROPRIETA' PROPRIETA' PROPRIETA' PROPRIETA' PROPRIETA' PROPRIETA' PROPRIETA'	1/7 1/7 1/7 1/7 1/7 1/7 1/7	SEMINATIVO		0,00	0,00	278,00	0,00	0,53 €	146,59 €	219,88 €	439,77 €		AGRICOLA	INFRASTRUTTURA
373	SUNI	25	401	0	30	40	SORBA ANGELO MARIA nato a SUNI (OR) il 04/08/1941 SORBA ANTONIO GIOVANNI nato a SUNI (OR) il 30/06/1938 SORBA FILOMENA nata a SUNI (OR) il 05/11/1944 SORBA GIOVANNI VINCENZO nato a SUNI (OR) il 13/10/1927 SORBA LEONARDA nata a SUNI (OR) il 02/06/1934 SORBA LUCIANO nato a SUNI (OR) il 12/12/1925 SORBA PASQUALINA nata a SUNI (OR) il 30/03/1929	SRBNLM41M04L006S SRBNNG38H30L006B SRBFMN44S45L006E SRBGNN27R13L006T SRBLRD34H42L006L SRBLCN25T12L006L SRBPQL29C70L006L	PROPRIETA' PROPRIETA' PROPRIETA' PROPRIETA' PROPRIETA' PROPRIETA' PROPRIETA'	1/7 1/7 1/7 1/7 1/7 1/7 1/7	SEMINATIVO		0,00	0,00	434,00	0,00	0,53 €	228,85 €	343,27 €	686,54 €		AGRICOLA	INFRASTRUTTURA

REALIZZAZIONE PARCO EOLICO DI SUNI																									
DATI CATASTALI												PARTICELLE OLTRE IL LIMITE DI TANCA DGR 3/17 D=162	Superficie da espropriare				Valori di Stima €/mq	Indinnezzo provvisorio €	Maggiorazione per accordo bonario pari al 50% delle Indennità	Maggiorazione se coltivatore diretto (VAM) pari a 3 volte delle Indennità	NOTE	DESTINAZIONE URBANISTICA	TIPOLOGIA
N.O. DITTA	Comune	Foglio Catastale	P.lla	Estensione			NOMINATIVO O DENOMINAZIONE	COD. FISCALE	TITOLO	Quota	Coltura		Estensione										
				ha	are	ca							DIRITTO DI SUPERFICIE	ASSERVIMENTO PER SORVOLO	ASSERVIMENTO PER CAVIDOTTO E VIABILITA'	OCCUPAZIONE TEMPORANEA							
													mq.	mq.	mq.	mq.							
374	SUNI	25	649	0	21	60	ANGIUS ANTONIO nato a SUNI (OR) il 22/07/1969 ANGIUS GIOVANNA nata a SUNI (OR) il 28/07/1924 ANGIUS GIOVANNI nata a BOSA (OR) il 26/01/1973 ANGIUS MARIA PAOLA nata a SUNI (OR) il 14/07/1965 ANGIUS MICHELA nata a SUNI (OR) il 18/06/1966 LEDDA ANTIOCO nato a TINNURA (OR) il 15/06/1921 LEDDA ANTIOCO nato a SUNI (OR) il 11/07/1911 LEDDA ANTONIA nata a SUNI (OR) il 22/09/1905 LEDDA ANTONINO nato a TINNURA (OR) il 22/07/1929 LEDDA CECILIA nata a TINNURA (OR) il 24/08/1940 LEDDA GIUSEPPINA con sede in SUNI (OR) LEDDA MARIA nato/a il 06/02/1926 LEDDA PISCHEDDA ANTIOCO LEDDA PISCHEDDA ANTONIO MANCA GIUSEPPE MANCA MARIANGELA PICHEDDA LEDDA ANTIOCO PICHEDDA LEDDA MARIANGELA PISCHEDDA ANTIOCO nato a SUNI (OR) il 15/05/1922 PISCHEDDA ANTONIO	NGSNTN69L22L006K NGSGNN24L68L006M NGSGNN73A66B068Q NGSMPL65L54L006Z NGSMHL66H58L006L LDDNTC21H15L172Z LDDNTC11L11L006Y LDDNTN05P62L006X LDDNNN29L22L172E LDDCCL40M64L172T \ \ \ \ \ \ \ \ \ \ PSCNTC22E15L006I \	PROPRIETA' PROPRIETA' PROPRIETA' PROPRIETA' PROPRIETA' COMPROPRIETARIO COMPROPRIETARIO COMPROPRIETARIO COMPROPRIETARIO COMPROPRIETARIO COMPROPRIETARIO COMPROPRIETARIO COMPROPRIETARIO COMPROPRIETARIO COMPROPRIETARIO COMPROPRIETARIO COMPROPRIETARIO COMPROPRIETARIO COMPROPRIETARIO	1/48 1/12 1/48 1/48 1/48 \ \ \ \ \ \ \ \ \ \ \ \ \ \ \	PASCOLO		0,00	0,00	410,00	0,00	0,44 €	180,36 €	270,54 €	541,08 €		AGRICOLA	INFRASTRUTTURA
							PISCHEDDA DEMETRIO PISCHEDDA GIOVANNA PISCHEDDA GIOVANNA nata a SUNI (OR) il 30/07/1946 PISCHEDDA GIUSEPPE PISCHEDDA GIUSEPPINA PISCHEDDA LUIGI PISCHEDDA MARIANGELA nata a SUNI (OR) il 28/12/1925 PISCHEDDA MARIO PISCHEDDA SPADA ANTONIO PISCHEDDA SPADA COSIMO RUGGIU ANTIOCO RUGGIU GIOVANNINO nato a SUNI (OR) il 06/11/1925 RUGGIU GIUSEPPE nato a SUNI (OR) il 08/05/1938 RUGGIU MARIANGELA nata a SUNI (OR) il 03/04/1933 RUGGIU MARIANTONIA RUGGIU PIETRINO nato a SUNI (OR) il 07/09/1934 RUGGIU RAIMONDA nata a SUNI (OR) il 25/07/1936 URGU MARTA nato/a il 24/05/1938 URGU PISCHEDDA GIOVANNA	\ \ PSCGNN46L70L006P \ \ \ PSCMNG25T68L006K \ \ \ \ \ RGGGNN25S06L006C RGGGPP38E08L006T RGGMNG33D43L006S \ RGGPRN34P07L006T RGGRND36L65L006C \ \	COMPROPRIETARIO COMPROPRIETARIO COMPROPRIETARIO COMPROPRIETARIO COMPROPRIETARIO COMPROPRIETARIO COMPROPRIETARIO COMPROPRIETARIO COMPROPRIETARIO COMPROPRIETARIO COMPROPRIETARIO COMPROPRIETARIO COMPROPRIETARIO COMPROPRIETARIO COMPROPRIETARIO COMPROPRIETARIO USUFRUTTUARIO PARZIALE COMPROPRIETARIO COMPROPRIETARIO COMPROPRIETARIO	\ \ \ \ \ \ \ \ \ \ \ \ \ \ \ \ \ \ \ \														
375	SUNI	25	411	0	18	30	PISCHEDDA DEMETRIO PISCHEDDA GIOVANNA LEDDA ANTIOCO nato a TINNURA (OR) il 15/06/1921 LEDDA ANTIOCO nato a SUNI (OR) il 11/07/1911 LEDDA ANTONIA nata a SUNI (OR) il 22/09/1905 LEDDA ANTONINO nato a TINNURA (OR) il 22/07/1929 LEDDA CECILIA nata a TINNURA (OR) il 24/08/1940 LEDDA GIUSEPPINA con sede in SUNI (OR) LEDDA PISCHEDDA ANTIOCO LEDDA PISCHEDDA ANTONIO MANCA GIUSEPPE MANCA MARIANGELA PICHEDDA LEDDA ANTIOCO PICHEDDA LEDDA MARIANGELA PISCHEDDA ANTIOCO nato a SUNI (OR) il 15/05/1922 PISCHEDDA ANTONIO PISCHEDDA GIOVANNA nato/a a MONTRESTA (OR) il 30/07/1946 PISCHEDDA GIUSEPPE PISCHEDDA GIUSEPPINA PISCHEDDA LUIGI	\ \ LDDNTC21H15L172Z LDDNTC11L11L006Y LDDNTN05P62L006X LDDNNN29L22L172E LDDCCL40M64L172T \ \ \ \ \ \ \ \ PSCNTC22E15L006I \ \ \ \ \	PROPRIETA' PROPRIETA' PROPRIETA' PROPRIETA' PROPRIETA' PROPRIETA' PROPRIETA' PROPRIETA' PROPRIETA' PROPRIETA' PROPRIETA' PROPRIETA' PROPRIETA' PROPRIETA' PROPRIETA' PROPRIETA' PROPRIETA' COMPROPRIETARIO PROPRIETA' PROPRIETA' PROPRIETA'	6/12 6/12 6/12 6/12 6/12 6/12 6/12 6/12 6/12 6/12 6/12 24/72 6/12 6/12 6/12 6/12 \ 6/12 6/12 6/12	SEMINATIVO		0,00	0,00	51,00	0,00	0,53 €	26,89 €	40,34 €	80,68 €		AGRICOLA	INFRASTRUTTURA
							PISCHEDDA LUIGI PISCHEDDA MARIANGELA nata a SUNI (OR) il 28/12/1925 PISCHEDDA MARIO PISCHEDDA SPADA ANTONIO PISCHEDDA SPADA COSIMO PISCHEDDA SPADA GIOVANNA FU GAVINO RUGGIU ANTIOCO RUGGIU GIOVANNICO nato/a il 06/11/1925 RUGGIU GIUSEPPE nato a SUNI (OR) il 08/05/1938 RUGGIU MARIANGELA nato/a il 03/04/1933 RUGGIU MARIANTONIA RUGGIU PIETRINO nato a SUNI (OR) il 07/09/1934 RUGGIU RAIMONDA nata a SUNI (OR) il 25/07/1936 URGE MARTA nato/a il 24/05/1938 URGE PISCHEDDA GIOVANNA DI FRANCESCO	\ PSCMNG25T68L006K \ \ \ \ \ \ \ RGGGPP38E08L006T \ \ RGGPRN34P07L006T RGGRND36L65L006C \ \	PROPRIETA' PROPRIETA' PROPRIETA' PROPRIETA' PROPRIETA' PROPRIETA' PROPRIETA' PROPRIETA' PROPRIETA' PROPRIETA' USUFRUTTUARIO PARZIALE PROPRIETA' PROPRIETA' PROPRIETA' PROPRIETA	6/12 6/12 6/12 24/72 24/72 24/72 1/72 1/72 1/72 7/72 \ 1/72 1/72 6/12 6/12														
376	SUNI	25	400	0	14	85	SANNA ANGELO LUIGI nato a SUNI (OR) il 01/09/1922	SNNNLL22P01L006G	PROPRIETA'	1000/1000	SEMINATIVO		0,00	0,00	126,00	0,00	0,53 €	66,44 €	99,66 €	199,32 €		AGRICOLA	INFRASTRUTTURA
377	SUNI	25	653	0	17	50	ADDIS SALVATORANGELA FU GIOV ANTONIO ANGIUS MARIA nata a SUNI (OR) il 12/04/1923 CADDEO GIUSEPPA RAIMONDA nata a SUNI (OR) il 06/08/1901 SANNA SIAS ANTONIO FU ANTONIO SANNA SIAS LUCIANO FU ANTONIO SIAS ANGELINA nata a SUNI (OR) il 20/12/1922 SIAS ANGELINO SIAS ANTIOCO FU ANTONANGELO SIAS ANTIOCO FU ANTONANGELO SIAS ANTONANGELO SIAS ANTONIA SIAS ANTONIA SIAS BARTOLO nato a SUNI (OR) il 24/08/1926 SIAS G PIETRO NATO IL 21/01/911 SIAS GIOV nato/a a SUNI (OR) il 10/08/1921 SIAS GIOVANNINO SIAS MARIA SIAS MARIA GIUSEPPA nata a SUNI (OR) il 27/08/1942 SIAS PIETRINA SIAS SEBASTIANO nato/a a SUNI (OR) il 15/08/1924	\ NGSMRA23D52L006G CDDGPP01M46L006B \ \ SSINLN22T60L006E \ \ \ \ \ SSIBTL26M24L006M SSICRN34M46L006R \ \ \ \ SSIMGS42M67L006R \ \	USUFRUTTUARIO PARZIALE COMPROPRIETARIO USUFRUTTO COMPROPRIETARIO COMPROPRIETARIO COMPROPRIETARIO COMPROPRIETARIO COMPROPRIETARIO COMPROPRIETARIO COMPROPRIETARIO COMPROPRIETARIO COMPROPRIETARIO COMPROPRIETARIO COMPROPRIETARIO COMPROPRIETARIO COMPROPRIETARIO COMPROPRIETARIO COMPROPRIETARIO COMPROPRIETARIO COMPROPRIETARIO	\	SEMINATIVO		0,00	0,00	180,00	0,00	0,53 €	94,91 €	142,37 €	284,74 €		AGRICOLA	INFRASTRUTTURA

REALIZZAZIONE PARCO EOLICO DI SUNI																								
DATI CATASTALI											PARTICELLE OLTRE IL LIMITE DI TANCA DGR 3/17 D=162	Superficie da espropriare				Valori di Stima €/mq	Indinnezzo provvisorio €	Maggiorazione per accordo bonario pari al 50% delle Indennità	Maggiorazione se coltivatore diretto (VAM) pari a 3 volte delle Indennità	NOTE	DESTINAZIONE URBANISTICA	TIPOLOGIA
				Estensione								Estensione											
N.O. DITTA	Comune	Foglio Catastale	P.lla	ha	are	ca	NOMINATIVO O DENOMINAZIONE	COD. FISCALE	TITOLO	Quota	Coltura		DIRITTO DI SUPERFICIE mq.	ASSERVIMENTO PER SORVOLO mq.	ASSERVIMENTO PER CAVIDOTTO E VIABILITA' mq.	OCCUPAZIONE TEMPORANEA mq.							
378	SUNI	25	654	0	20	85	CONTINI FRANCESCA SECCHI CONTINI CARLO SEBASTIANO NATO IL 10/01/954 SECCHI CONTINI MARIA LOREU NATO IL 31/12/956 SECCHI CONTINI SALVATORE NATO IL 06/08/950 UNALI ANGELINA nata a MAGOMADAS (OR) il 17/05/1925	\ \ \ \ NLUNLN25E57E825A	USUFRUTTUARIO PARZIALE COMPROPRIETARIO COMPROPRIETARIO COMPROPRIETARIO PROPRIETA'	2/6	SEMINATIVO		0,00	0,00	180,00	0,00	0,53 €	94,91 €	142,37 €	284,74 €		AGRICOLA	INFRASTRUTTURA
379	SUNI	25	657	0	2	50	FALCHI GIOVANNINO FU COSTANTINO FALCHI MARIA FALCHI SALVATORANGELA FALCHI VITTORIO DI SALVATORANGELO SIAS ANTONANGELA nato/a a SUNI (OR) il 23/12/1923 SIAS GIOVANNA MARIA nata a SUNI (OR) il 05/10/1953 SIAS VITTORIA nata a SUNI (OR) il 08/05/1963	\ \ \ \ \ SSIGNN53R45L006A SSIGNN53R45L006A	COMPROPRIETARIO COMPROPRIETARIO COMPROPRIETARIO COMPROPRIETARIO COMPROPRIETARIO COMPROPRIETARIO COMPROPRIETARIO	\	SEMINATIVO		0,00	0,00	10,00	0,00	0,53 €	5,27 €	7,91 €	15,82 €		AGRICOLA	INFRASTRUTTURA
380	SUNI	25	658	0	6	80	DORE SALVATORE nato a SUNI (OR) il 15/09/1938	DROSVT38P15L006L	PROPRIETA'	1000/1000	PASCOLO		0,00	0,00	105,00	0,00	0,44 €	46,19 €	69,28 €	138,57 €		AGRICOLA	INFRASTRUTTURA
381	SUNI	25	659	0	4	0	TROGU GIOVANNI MARIA nato a SUNI (OR) il 16/05/1909	TRGGNN09E16L006R	PROPRIETA'	1000/1000	SEMINATIVO		0,00	0,00	11,00	0,00	0,53 €	5,80 €	8,70 €	17,40 €		AGRICOLA	INFRASTRUTTURA
382	SUNI	25	660	0	13	0	LEDDA BACHISIO LEDDA FILOMENA LEDDA SEBASTIANA DI BACHISIO PERALTA CLAUDIA nata a CAGLIARI (CA) il 06/08/1950 PERALTA FALCHI DAMIANA FU SALVATORE PERALTA FALCHI FILOMENA PERALTA GIOVANNA nata a SUNI (OR) il 19/04/1931 PERALTA MARIA DI PIETRO PERALTA MICHELE nato a SUNI (OR) il 05/09/1915 PERALTA RAFAELE nato a CAGLIARI (CA) il 08/07/1953 PERALTA SALVATORE SIAS ANGELINA nata a SUNI (OR) il 20/12/1922	\ \ \ PRLCLD50M46B354B \ \ PRLGNN31D59L006B \ PRLMHL15P05L006I PRLRFL53L08B354W \ SSINLN22T60L006E	USUFRUTTUARIO PARZIALE COMPROPRIETARIO COMPROPRIETARIO COMPROPRIETARIO COMPROPRIETARIO COMPROPRIETARIO COMPROPRIETARIO COMPROPRIETARIO COMPROPRIETARIO COMPROPRIETARIO COMPROPRIETARIO USUFRUTTUARIO PARZIALE	\	SEMINATIVO		0,00	0,00	157,00	0,00	0,53 €	82,79 €	124,18 €	248,36 €		AGRICOLA	INFRASTRUTTURA
383	SUNI	25	279	0	8	10	CARIA MOCCI SEBASTIANO DI ANDREA	\	PROPRIETA'	1000/1000	PASCOLO		0,00	0,00	102,00	0,00	0,44 €	44,87 €	67,30 €	134,61 €		AGRICOLA	INFRASTRUTTURA
384	SUNI	25	663	0	8	60	FIORI ANTONELLA NATA IL 19/04/958 FIORI COSTANTINO nato/a a SUMIRAGO (VA) il 07/10/1921 FIORI GIOV FRANCESCO nato/a a SUMIRAGO (VA) il 31/10/1919 FIORI MARIA FIORI MARIA GRAZIA nato/a a SUMIRAGO (VA) il 11/09/1923 FIORI PINO NATO IL 16/02/962 FIORI SEBASTIANO DI GIOVANNI MARIA PISCHEDDA GIOVANNA	\ \ \ \ \ \ \ \	COMPROPRIETARIO COMPROPRIETARIO COMPROPRIETARIO COMPROPRIETARIO COMPROPRIETARIO COMPROPRIETARIO COMPROPRIETARIO USUFRUTTUARIO PARZIALE	\	SEMINATIVO		0,00	0,00	106,00	0,00	0,53 €	55,89 €	83,84 €	167,68 €		AGRICOLA	INFRASTRUTTURA
385	SUNI	25	665	0	8	70	FALCHI GIOVANNI FALCHI MARIA FALCHI PISCHEDDA GIOVANNA FALCHI SALVATORANGELA FALCHI SALVATORANGELA SIAS ANTONAGELO nato/a a SUNI (OR) il 23/12/1923 SIAS GIOVANNA MARIA nata a SUNI (OR) il 05/10/1953 SIAS VITTORIA nata a SUNI (OR) il 08/05/1963	\ \ \ \ \ \ SSIGNN53R45L006A SSIVTR63E48L006W	COMPROPRIETARIO COMPROPRIETARIO COMPROPRIETARIO COMPROPRIETARIO COMPROPRIETARIO COMPROPRIETARIO COMPROPRIETARIO COMPROPRIETARIO	\	SEMINATIVO		0,00	0,00	105,00	0,00	0,53 €	55,37 €	83,05 €	166,10 €		AGRICOLA	INFRASTRUTTURA
386	SUNI	25	667	0	31	60	CHERCHI ANGELO nato a SUNI (OR) il 19/08/1950 CHERCHI GIOVANNI nato a SUNI (OR) il 20/06/1941 CHERCHI IVAN NATO A BERNA (CH) nato/a il 04/06/1982 CHERCHI LUIGI nato a SUNI (OR) il 13/07/1943 CHERCHI SUSANNA NATA A BERNA (CH) nato/a il 28/09/1974	CHRNGL50M19L006J CHRGNN41H20L006M \ CHRLGU43L13L006N \	PROPRIETA' PROPRIETA' PROPRIETA' PROPRIETA' PROPRIETA'	2\8 2\8 1\8 2\8 1\8	SEMINATIVO		0,00	0,00	429,00	0,00	0,53 €	226,21 €	339,32 €	678,64 €		AGRICOLA	INFRASTRUTTURA
387	SUNI	25	670	0	6	0	CHERCHI COSTANTINA nata a SUNI (OR) il 10/06/1933 CHERCHI GIOVANNA nata a SUNI (OR) il 25/03/1948 CHERCHI GIUSEPPE nato a SUNI (OR) il 26/02/1946 CHERCHI GRAZIELLA nata a ROMA (RM) il 12/11/1964 CHERCHI MARIA ROSA nata a SUNI (OR) il 08/09/1939 CHERCHI MARIO nato a SUNI (OR) il 21/03/1951 CHERCHI PIETRO nato a SUNI (OR) il 01/01/1944 CHERCHI ROSANNA nata a ROMA (RM) il 23/02/1963 CHERCHI SALVATORE nato a SUNI (OR) il 02/02/1942 MADDEDU GILBERT nato a FRANCIA (EE) il 05/05/1960 MADDEDU PASCAL nato a FRANCIA (EE) il 16/12/1958 MADEDDU ANGELA nata a FRANCIA (EE) il 02/04/1963 MADEDDU ANTONINA nata a SUNI (OR) il 12/06/1955 MADEDDU GIOVANNI FRANCESCO nato a SUNI (OR) il 20/08/1952 MADEDDU RITA nata a FRANCIA (EE) il 11/06/1961 MADEDDU ROSA nata a SUNI (OR) il 04/11/1953 MADEDDU SEBASTIANO nato a SUNI (OR) il 19/05/1957 MASALA CATERINA nata a SUNI (OR) il 09/03/1909	CHRCTN33H50L006F CHRGNN48C65L006X CHRGPP46B26L006Z CHRGZL64S52H501R CHRMRS39P48L006X CHRMRA51C21L006K CHRPTR44A01L006D CHRRNN63B63H501R CHRSVT42B02L006G MDDGBR60E05Z110L MDDPCL58T16Z110H MDDNGL63D42Z110Y MDDNNN55H52L006Q MDDGNN52M20L006A MDDRTI61H51Z110C MDDRSO53S44L006J MDDSST57E19L006Z MSLCRN09C49L006A	PROPRIETA' PROPRIETA' PROPRIETA' PROPRIETA' PROPRIETA' PROPRIETA' PROPRIETA' PROPRIETA' PROPRIETA' PROPRIETA' PROPRIETA' PROPRIETA' PROPRIETA' PROPRIETA' PROPRIETA' PROPRIETA' PROPRIETA' PROPRIETA'	2/27 2/27 2/27 1/27 2/27 2/27 2/27 1/27 2/27 2/27 2/27 2/27 2/27 2/27 2/27 2/27 2/27 9/27	PASCOLO		0,00	0,00	135,00	0,00	0,44 €	59,39 €	89,08 €	178,16 €		AGRICOLA	INFRASTRUTTURA
388	SUNI	25	669	0	3	60	CHERCHI ANGELO nato a SUNI (OR) il 19/08/1950 CHERCHI GIOVANNI nato a SUNI (OR) il 20/06/1941 CHERCHI IVAN NATO A BERNA (CH) nato/a il 04/06/1982 CHERCHI LUIGI nato a SUNI (OR) il 13/07/1943 CHERCHI SUSANNA NATA A BERNA (CH) nato/a il 28/09/1974	CHRNGL50M19L006J CHRGNN41H20L006M \ CHRLGU43L13L006N \	PROPRIETA' PROPRIETA' PROPRIETA' PROPRIETA' PROPRIETA'	2\8 2\8 1\8 2\8 1\8	SEMINATIVO		0,00	0,00	43,00	0,00	0,53 €	22,67 €	34,01 €	68,02 €		AGRICOLA	INFRASTRUTTURA
389	SUNI	25	671	0	12	40	CHERCHI MURONI VINCENZA FU GIOVANNI	\	PROPRIETA'	1000/1000	PASCOLO		0,00	0,00	287,00	0,00	0,44 €	126,25 €	189,38 €	378,75 €		AGRICOLA	INFRASTRUTTURA

REALIZZAZIONE PARCO EOLICO DI SUNI

DATI CATASTALI												PARTICELLE OLTRE IL LIMITE DI TANCA DGR 3/17 D=162	Superficie da espropriare				Valori di Stima €/mq	Indinnezzo provvisorio €	Maggiorazione per accordo bonario pari al 50% delle Indennità	Maggiorazione se coltivatore diretto (VAM) pari a 3 volte delle Indennità	NOTE	DESTINAZIONE URBANISTICA	TIPOLOGIA
				Estensione									Estensione										
N.O. DITTA	Comune	Foglio Catastale	P.lla	ha	are	ca	NOMINATIVO O DENOMINAZIONE	COD. FISCALE	TITOLO	Quota	Coltura		DIRITTO DI SUPERFICIE mq.	ASSERVIMENTO PER SORVOLO mq.	ASSERVIMENTO PER CAVIDOTTO E VIABILITA' mq.	OCCUPAZIONE TEMPORANEA mq.							
390	SUNI	25	475	3 1	92 0	91 74	ANGIUS ANTONIO nato a SUNI (OR) il 22/07/1969 ANGIUS GIOVANNA nata a SUNI (OR) il 28/07/1924 ANGIUS GIOVANNI nata a BOSA (OR) il 26/01/1973 ANGIUS MARIA PAOLA nata a SUNI (OR) il 14/07/1965 ANGIUS MICHELA nata a SUNI (OR) il 18/06/1966 LEDDA ANTIOCO nato a TINNURA (OR) il 15/06/1921 LEDDA ANTIOCO nato a SUNI (OR) il 11/07/1911 LEDDA ANTONIA nata a SUNI (OR) il 22/09/1905 LEDDA ANTONINO nato a TINNURA (OR) il 22/07/1929 LEDDA CECILIA nata a TINNURA (OR) il 24/08/1940 LEDDA GIUSEPPINA con sede in SUNI (OR) LEDDA MARIA nato/a il 06/02/1926 LEDDA PISCHEDDA ANTIOCO LEDDA PISCHEDDA ANTONIO MANCA GIUSEPPE MANCA MARIANGELA PICHEDDA LEDDA ANTIOCO PICHEDDA LEDDA MARIANGELA PISCHEDDA ANTIOCO nato a SUNI (OR) il 15/05/1922 PISCHEDDA ANTONIO	NGSNTN69L22L006K NGSGNN24L68L006M NGSGNN73A66B068Q NGSMPL65L54L006Z NGSMHL66H58L006L LDDNTC21H15L172Z LDDNTC11L11L006Y LDDNTN05P62L006X LDDNNN29L22L172E LDDCCL40M64L172T \ \ \ \ \ \ \ \ \ \ \ PSCNTC22E15L006I \	PROPRIETA' PROPRIETA' PROPRIETA' PROPRIETA' PROPRIETA' COMPROPRIETARIO COMPROPRIETARIO COMPROPRIETARIO COMPROPRIETARIO COMPROPRIETARIO COMPROPRIETARIO COMPROPRIETARIO COMPROPRIETARIO COMPROPRIETARIO COMPROPRIETARIO COMPROPRIETARIO COMPROPRIETARIO COMPROPRIETARIO COMPROPRIETARIO COMPROPRIETARIO COMPROPRIETARIO	1/48 1/12 1/48 1/48 1/48 \ \ \ \ \ \ \ \ \ \ \ \ \ \ \ \	SEMINATIVO PASCOLO	X	189,00	1700,00	1262,00	2453,00	0,48 €	1.622,68 €	2.434,02 €	4.868,04 €	SU04	AGRICOLA	IMPIANTO
							PISCHEDDA DEMETRIO PISCHEDDA GIOVANNA PISCHEDDA GIOVANNA nata a SUNI (OR) il 30/07/1946 PISCHEDDA GIUSEPPE PISCHEDDA GIUSEPPINA PISCHEDDA LUIGI PISCHEDDA MARIANGELA nata a SUNI (OR) il 28/12/1925 PISCHEDDA MARIO PISCHEDDA SPADA ANTONIO PISCHEDDA SPADA COSIMO RUGGIU ANTIOCO RUGGIU GIOVANNINO nato a SUNI (OR) il 06/11/1925 RUGGIU GIUSEPPE nato a SUNI (OR) il 08/05/1938 RUGGIU MARIANGELA nata a SUNI (OR) il 03/04/1933 RUGGIU MARIANTONIA RUGGIU PIETRINO nato a SUNI (OR) il 07/09/1934 RUGGIU RAIMONDA nata a SUNI (OR) il 25/07/1936 URGU MARTA nato/a il 24/05/1938 URGU PISCHEDDA GIOVANNA	\ \ PSCGNN46L70L006P \ \ \ PSCMNG25T68L006K \ \ \ \ RGGGNN25S06L006C RGGGPP38E08L006T RGGMNG33D43L006S \ RGGPRN34P07L006T RGGRND36L65L006C \ \	COMPROPRIETARIO USUFRUTTUARIO PARZIALE COMPROPRIETARIO COMPROPRIETARIO COMPROPRIETARIO COMPROPRIETARIO	\																
391	SUNI	25	479	0	28	50	COCCO ANGELINO COCCO GIUSEPPINA	\	COMPRPOPRIETARIO COMPROPRIETARIO	\	PASCOLO	X	0,00	1017,00	0,00	0,00	0,44 €	447,38 €	671,07 €	1.342,13 €		AGRICOLA	IMPIANTO
392	SUNI	25	480	0	3	45	LEDDA ANTIOCO nato a TINNURA (OR) il 15/06/1921 LEDDA ANTIOCO nato a SUNI (OR) il 11/07/1911 LEDDA ANTONIA nata a SUNI (OR) il 22/09/1905 LEDDA ANTONINO nato a TINNURA (OR) il 22/07/1929 LEDDA CECILIA nata a TINNURA (OR) il 24/08/1940 LEDDA GIUSEPPINA con sede in SUNI (OR) LEDDA MARIA nato/a il 06/02/1926 LEDDA PISCHEDDA ANTIOCO LEDDA PISCHEDDA ANTONIO MANCA GIUSEPPE MANCA MARIANGELA PICHEDDA LEDDA ANTIOCO PICHEDDA LEDDA MARIANGELA PISCHEDDA ANTIOCO nato a SUNI (OR) il 15/05/1922 PISCHEDDA ANTONIO PISCHEDDA DEMETRIO PISCHEDDA GIOVANNA PISCHEDDA GIUSEPPE PISCHEDDA GIUSEPPINA PISCHEDDA LUIGI	LDDNTC21H15L172Z LDDNTC11L11L006Y LDDNTN05P62L006X LDDNNN29L22L172E LDDCCL40M64L172T \ \ \ \ \ \ \ \ PSCNTC22E15L006I \ \ \ \ \ \	PROPRIETA' PROPRIETA'	6/12 6/12 6/12 6/12 6/12 6/12 6/12 6/12 6/12 6/12 24/72 6/12 6/12 6/12 6/12 6/12 6/12 6/12 6/12 6/12 6/12	SEMINATIVO	X	0,00	346,00	0,00	0,00	0,53 €	182,45 €	273,67 €	547,34 €		AGRICOLA	IMPIANTO
							PISCHEDDA LUIGI PISCHEDDA MARIANGELA nata a SUNI (OR) il 28/12/1925 PISCHEDDA MARIO PISCHEDDA SPADA ANTONIO PISCHEDDA SPADA COSIMO PISCHEDDA SPADA GIOVANNA FU GAVINO PISCHEDDA SPADA MICHELE DI GAVINO RUGGIU ANTIOCO RUGGIU GIOVANNICO nato/a il 06/11/1925 RUGGIU GIUSEPPE nato a SUNI (OR) il 08/05/1938 RUGGIU MARIANGELA nato/a il 03/04/1933 RUGGIU MARIANTONIA RUGGIU PIETRINO nato a SUNI (OR) il 07/09/1934 RUGGIU RAIMONDA nata a SUNI (OR) il 25/07/1936 URGE MARTA nato/a il 24/05/1938 URGE PISCHEDDA GIOVANNA DI FRANCESCO	\ PSCMNG25T68L006K \ \ \ \ \ \ \ RGGGPP38E08L006T \ \ RGGPRN34P07L006T RGGRND36L65L006C \ \	PROPRIETA' PROPRIETA' PROPRIETA' PROPRIETA' PROPRIETA' PROPRIETA' PROPRIETA' PROPRIETA' PROPRIETA' PROPRIETA' PROPRIETA' USUFRUTTUARIO PARZIALE PROPRIETA' PROPRIETA' PROPRIETA' PROPRIETA'	6/12 6/12 6/12 24/72 24/72 24/72 24/72 1/72 1/72 1/72 7/72 \ 1/72 1/72 6/12 6/12															TANCA
393	SUNI	25	481	0	59	60	ANGIUS ANTONINO nato a SUNI (OR) il 30/08/1944 ANGIUS MANCA ANTONANGELA ANGIUS MICHELE nato a SUNI (OR) il 15/06/1941 PIRAS ANGIUS ANTONIO PIRAS ANGIUS ANTONIO PIRAS ANGIUS MARIA PIRAS ANGIUS SEBASTIANO PIRAS GIOVANNI PIRAS GIOVANNI PIRAS GIOVANNI MARIA nato a SUNI (OR) il 14/09/1888	NGSNNN44M30L006Q \ NGSMHL41H15L006Q \ \ \ \ \ \ PRSGNN88P14L006I	COMPROPRIETARIO PER COMPROPRIETARIO PER COMPROPRIETARIO PER COMPROPRIETARIO PER COMPROPRIETARIO PER COMPROPRIETARIO PER COMPROPRIETARIO PER USUFRUTTUARIO PARZIALE COMPROPRIETARIO PER COMPROPRIETARIO PER	1/4 1/4 1/4 1/4 1/4 1/4 1/4 / 1/4 1/4	PASCOLO	X	0,00	1410,00	0,00	0,00	0,44 €	620,26 €	930,39 €	1.860,78 €		AGRICOLA	IMPIANTO

REALIZZAZIONE PARCO EOLICO DI SUNI																								
DATI CATASTALI											PARTICELLE OLTRE IL LIMITE DI TANCA DGR 3/17 D=162	Superficie da espropriare				Valori di Stima €/mq	Indinnezzo provvisorio €	Maggiorazione per accordo bonario pari al 50% delle Indennità	Maggiorazione se coltivatore diretto (VAM) pari a 3 volte delle Indennità	NOTE	DESTINAZIONE URBANISTICA	TIPOLOGIA
N.O. DITTA	Comune	Foglio Catastale	P.lla	Estensione			NOMINATIVO O DENOMINAZIONE	COD. FISCALE	TITOLO	Quota	Coltura		Estensione										
				ha	are	ca							DIRITTO DI SUPERFICIE mq.	ASSERVIMENTO PER SORVOLO mq.	ASSERVIMENTO PER CAVIDOTTO E VIABILITA' mq.	OCCUPAZIONE TEMPORANEA mq.							
394	SUNI	25	428	0	13	40	ARRU EFISIA FU ANTONIO FALCHI GALLERI GIACOMINA FU FRANCESCO FALCHI GALLERI MARIA GIUSEPPA FU FRANCESCO FALCHI GIANFRANCO FU COSTANTINO FALCHI GIOVANNI FALCHI LUCILLA FU COSTANTINO FALCHI MARIA FALCHI SALVATORANGELA FALCHI VITTORIO DI SALVATORANGELO LANDUCCI ASSUNTINA SIAS ANTONANGELO nato a SUNI (OR) il 23/12/1923 SIAS GIOVANNA MARIA nata a SUNI (OR) il 05/10/1953 SIAS VITTORIA nata a SUNI (OR) il 08/05/1963	\ \ \ \ \ \ \ \ \ \ SSINNN23T23L006X SSIGNN53R45L006A SSIVTR63E48L006W	USUFRUTTUARIO PARZIALE PER COMPROPRIETARIO PER COMPROPRIETARIO PER COMPROPRIETARIO PER COMPROPRIETARIO PER COMPROPRIETARIO PER COMPROPRIETARIO PER COMPROPRIETARIO PER COMPROPRIETARIO PER USUFRUTTUARIO PARZIALE COMPROPRIETARIO PER COMPROPRIETARIO PER COMPROPRIETARIO PER	\ 3/4 3/4 3/4 1/4 3/4 1/4 1/4 1/4 \ \ \ \	PASCOLO	X	0,00	0,00	0,00	0,00	0,44 €	0,00 €	0,00 €	0,00 €		AGRICOLA	TANCA
395	SUNI	25	476	0	12	95	CUCCUI ANNA nata a GAVOI (NU) il 13/10/1950 RUGGIU FRANCESCO nato a SASSARI (SS) il 25/06/1985 RUGGIU GIUSEPPE nato a SASSARI (SS) il 17/06/1983	CCCNNA50R53D947T RGGFNC85H25I452J RGGGPP83H17I452H	PROPRETA' PROPRIETA' PROPRIETA'	1/18 1/18 1/18	PASCOLO	X	0,00	0,00	0,00	0,00	0,44 €	0,00 €	0,00 €	0,00 €		AGRICOLA	TANCA
396	SUNI	25	477	0	5	45	CUCCUI ANNA nata a GAVOI (NU) il 13/10/1950 RUGGIU FRANCESCO nato a SASSARI (SS) il 25/06/1985 RUGGIU GIUSEPPE nato a SASSARI (SS) il 17/06/1983	CCCNNA50R53D947T RGGFNC85H25I452J RGGGPP83H17I452H	PROPRETA' PROPRIETA' PROPRIETA'	1/18 1/18 1/18	PASCOLO	X	0,00	0,00	0,00	0,00	0,44 €	0,00 €	0,00 €	0,00 €		AGRICOLA	TANCA
397	SUNI	25	478	0	29	45	CADEDDU ANGELO nato a SUNI (OR) il 11/09/1949 CADEDDU GIULIANA nato/a a SUNI (OR) il 12/01/1955 CADEDDU GIUSEPPINA nato/a a SUNI (OR) il 03/06/1953 CADEDDU LUIGIA nata a SUNI (OR) il 25/09/1951 CADEDDU MARIA nata a SUNI (OR) il 08/09/1927 CADEDDU RAIMONDO nato a SUNI (OR) il 20/04/1920 DORE ANDREA FU SEBASTIANO DORE GIOVANNI PISCHEDDA ANTONIO RUGGIU ANGELINA nato/a a SUNI (OR) il 20/04/1920 RUGGIU MARIANTONIA SANNA ANTONIO MARIA nato a SUNI (OR) il 06/12/1922 TROGU ANDREA DI SALVATORE TROGU COSTANTINO DI SALVATORE TROGU GIOV ANTONIA DI SALVATORE TROGU SEBASTIANO DI SALVATORE	CDDNGL49P11L006Z \ \ CDDLGU51P65L006U CDDMRA27P48L006W CDDRND20D20L006T \ \ \ \ \ SNNNNM22T06L006X \ \ \ \	COMPROPRIETARIO COMPROPRIETARIO COMPROPRIETARIO COMPROPRIETARIO COMPROPRIETARIO COMPROPRIETARIO COMPROPRIETARIO COMPROPRIETARIO COMPROPRIETARIO USUFRUTTUARIO PARZIALE COMPROPRIETARIO COMPROPRIETARIO COMPROPRIETARIO COMPROPRIETARIO COMPROPRIETARIO COMPROPRIETARIO	\	PASCOLO	X	0,00	0,00	0,00	0,00	0,44 €	0,00 €	0,00 €	0,00 €		AGRICOLA	TANCA
398	SUNI	25	482	0	59	90	CADONI ANTIOCA FU GIOVANNI CANU ANTONIO nato a SUNI (OR) il 16/05/1949 CANU CADONI GIOVANNI FU ANTONIO CANU CADONI LUIGI FU ANTONIO CANU CADONI MARIA FU ANTONIO CANU CADONI SEBASTIANO FU ANTONIO CANU PIERA COSTANTINA nata a SUNI (OR) il 07/07/1953	\ CNANTN49E16L006Z \ \ \ \ CNAPCS53L47L006V	USUFRUTTUARIO PARZIALE PROPRIETA' COMPROPRIETARIO COMPROPRIETARIO COMPROPRIETARIO COMPROPRIETARIO PROPRIETA'	1 1/8 \ \ \ \ 1/8	PASCOLO	X	0,00	0,00	0,00	0,00	0,44 €	0,00 €	0,00 €	0,00 €		AGRICOLA	TANCA
399	SUNI	25	483	0	3	5	CADONI ANTIOCA FU GIOVANNI CANU ANTONIO nato a SUNI (OR) il 16/05/1949 CANU CADONI GIOVANNI FU ANTONIO CANU CADONI LUIGI FU ANTONIO CANU CADONI MARIA FU ANTONIO CANU CADONI SEBASTIANO FU ANTONIO CANU PIERA COSTANTINA nata a SUNI (OR) il 07/07/1953	\ CNANTN49E16L006Z \ \ \ \ CNAPCS53L47L006V	USUFRUTTUARIO PARZIALE PROPRIETA' COMPROPRIETARIO COMPROPRIETARIO COMPROPRIETARIO COMPROPRIETARIO PROPRIETA'	1 1/8 \ \ \ \ 1/8	PASCOLO	X	0,00	0,00	0,00	0,00	0,44 €	0,00 €	0,00 €	0,00 €		AGRICOLA	TANCA
400	SUNI	25	484	0	8	85	PIRAS SANNA MARIA	\	PROPRIETA'	1000/1000	PASCOLO	X	0,00	0,00	0,00	0,00	0,44 €	0,00 €	0,00 €	0,00 €		AGRICOLA	TANCA
401	SUNI	25	485	0	23	65	COSSU ANGELINO FU ANTONIO COSSU CATERINA COSSU CINELLU BACHISIO DI FRANCESCO COSSU CINELLU MADDALENA FU FRANCESCO COSSU CINELLU MARIANTONIA DI FRANCESCO COSSU MASALA ANTONIO FU GIO MARIA COSSU MASALA FRANCESCO FU GIO MARIA FARA FRANCESCO MOCCI GIOVANNI RAIMONDO nato a SUNI (OR) il 24/06/1925	\ \ \ \ \ \ \ \ MCCGNN25H24L006Z	COMPROPRIETARIO COMPROPRIETARIO COMPROPRIETARIO COMPROPRIETARIO COMPROPRIETARIO COMPROPRIETARIO COMPROPRIETARIO COMPROPRIETARIO COMPROPRIETARIO	\	PASCOLO	X	0,00	0,00	0,00	0,00	0,44 €	0,00 €	0,00 €	0,00 €		AGRICOLA	TANCA
402	SUNI	27	3	0	28	70	RUGGIU ANTONIO nato a SUNI (OR) il 17/01/1951 RUGGIU CRISTOFORO nato a SUNI (OR) il 25/06/1948 RUGGIU DAMIANA nata a SUNI (OR) il 26/09/1946 RUGGIU DEMETRIO nato a SUNI (OR) il 10/10/1944 RUGGIU GIUSEPPINA nata a SUNI (OR) il 31/08/1953 RUGGIU PIETRINA nata a SUNI (OR) il 08/04/1941 TOLA TERESA nata a MONTRESTA (OR) il 09/11/1914	RGGNTN51A17L006Z RGGCST48H25L006I RGGDMN46P66L006Z RGGDTR44R10L006J RGGGPP53M71L006R RGGPRN41D48L006C TLOTRS14S49F698O	PROPRIETA' PROPRIETA' PROPRIETA' PROPRIETA' PROPRIETA' PROPRIETA' PROPRIETA'	1/9 1/9 1/9 1/9 1/9 1/9 3/9	PASCOLO		0,00	0,00	0,00	13,00	0,44 €	0,48 €	0,71 €	1,43 €		AGRICOLA	INFRASTRUTTURA
403	SUNI	27	15	0	15	0	PERALTA GIOVANNA nata a SUNI (OR) il 31/05/1918	PRLGNN18E71L006K	PROPRIETA'	1000/1000	PASCOLO		0,00	0,00	158,00	91,00	0,44 €	72,84 €	109,26 €	218,52 €		AGRICOLA	INFRASTRUTTURA
404	SUNI	27	6	0	13	40	CADEDDU ANGELO nato a SUNI (OR) il 11/09/1949 CADEDDU GIULIANO nato/a a SUNI (OR) il 12/01/1955 CADEDDU GIUSEPPINA nato/a a SUNI (OR) il 03/06/1953 CADEDDU LUIGIA nata a SUNI (OR) il 25/09/1951 CADEDDU MARIA nata a SUNI (OR) il 08/09/1927 CADEDDU RAIMONDO nato a SUNI (OR) il 20/04/1920 DORE ANDREA FU SEBASTIANO DORE GIOVANNI PISCHEDDA ANTONIO RUGGIU ANGELINA nato/a a SUNI (OR) il 20/04/1920	CDDNGL49P11L006Z \ \ CDDLGU51P65L006U CDDMRA27P48L006W CDDRND20D20L006T \ \ \ \	COMPROPRIETARIO PER COMPROPRIETARIO PER COMPROPRIETARIO PER COMPROPRIETARIO PER COMPROPRIETARIO PER COMPROPRIETARIO PER COMPROPRIETARIO PER COMPROPRIETARIO PER PROPRIETA' USUFRUTTUARIO PARZIALE	3/6 3/6 3/6 3/6 3/6 3/6 2/6 2/6 1/6 \	PASCOLO		0,00	0,00	14,00	0,00	0,44 €	6,16 €	9,24 €	18,48 €		AGRICOLA	INFRASTRUTTURA
405	SUNI	27	7	0	16	85	COLOMBO BASILIO nato a OLLOLAI (NU) il 20/06/1939	CLMBSL39H20G044K	PROPRIETA'	1000/1000	PASCOLO		0,00	0,00	130,00	54,00	0,44 €	59,17 €	88,75 €	177,50 €		AGRICOLA	INFRASTRUTTURA
406	SUNI	27	8	0	4 13	65 90	COGA DAMIANO DI GIOVANNI COGA GIOVANNI	\	COMPROPRIETARIO COMPROPRIETARIO	\	PASCOLO SEMINATIVO		0,00	0,00	336,00	49,00	0,48 €	164,46 €	246,70 €	493,39 €		AGRICOLA	INFRASTRUTTURA
407	SUNI	27	34	0	00 14	85 00	SERRA ANTONELLA nata a NUORO (NU) il 25/05/1973 SERRA MARIANGELA nata a NUORO (NU) il 02/04/1970 SERRA SALVATORICO MARIO nato a NUORO (NU) il 23/07/1968	SRRNNL73E65F979B SRRMNG70D42F979G SRRSVT68L23F979S	PROPRIETA' PROPRIETA' PROPRIETA'	1\3 1\3 1\3	PASCOLO SEMINATIVO		0,00	0,00	36,00	10,00	0,48 €	17,81 €	26,72 €	53,44 €		AGRICOLA	INFRASTRUTTURA

REALIZZAZIONE PARCO EOLICO DI SUNI

DATI CATASTALI												PARTICELLE OLTRE IL LIMITE DI TANCA DGR 3/17 D=162	Superficie da espropriare				Valori di Stima €/mq	Indinnezzo provvisorio €	Maggiorazione per accordo bonario pari al 50% delle Indennità	Maggiorazione se coltivatore diretto (VAM) pari a 3 volte delle Indennità	NOTE	DESTINAZIONE URBANISTICA	TIPOLOGIA
				Estensione									Estensione										
N.O. DITTA	Comune	Foglio Catastale	P.lla	ha	are	ca	NOMINATIVO O DENOMINAZIONE	COD. FISCALE	TITOLO	Quota	Coltura		DIRITTO DI SUPERFICIE mq.	ASSERVIMENTO PER SORVOLO mq.	ASSERVIMENTO PER CAVIDOTTO E VIABILITA' mq.	OCCUPAZIONE TEMPORANEA mq.							
408	SUNI	27	35	0	03 14	93 97	ANGIUS ANTONIA DI EFISIO ANGIUS ANTONIO nato a SUNI (OR) il 22/07/1969 ANGIUS GIOVANNI nato/a a SUNI (OR) il 26/01/1973 ANGIUS MARIA ANGIUS MARIA PAOLA nata a SUNI (OR) il 14/07/1965 ANGIUS MICHELA nata a SUNI (OR) il 18/06/1966 NASCITURI DI GIOV MARIA PIRAS ANGIUS ANTONIO PIRAS ANGIUS COSIMO PIRAS ANGIUS MARIO PIRAS ANGIUS SEBASTIANO RUGGIU RAIMONDA nata a SUNI (OR) il 25/07/1936 ANGIUS MANCA ANTONANGELA ANGIUS MANCA COSIMO ANGIUS MANCA FILOMENA DORE ANTONIA VED ANGIUS DORE GIOVANNA PIRAS COSIMO nato a SUNI (OR) il 03/10/1925 PIRAS GIOVANNI MARIA nato a SUNI (OR) il 22/12/1927 PIRAS MARIO nato a SUNI (OR) il 10/09/1933 PIRAS SEBASTIANO nato a SUNI (OR) il 28/05/1930	\ NGSNTN69L22L006K \ \ NGSMPL65L54L006Z NGSMHL66H58L006L \ \ \ \ \ \ RGGRND36L65L006C \ \ \ \ \ \ PRSCSM25R03L006G PRSGNN27T22L006B PRSMRA33P10L006Q PRSSST30E28L006P	COMPROPRIETARIO COMPROPRIETARIO COMPROPRIETARIO COMPROPRIETARIO COMPROPRIETARIO COMPROPRIETARIO COMPROPRIETARIO COMPROPRIETARIO COMPROPRIETARIO COMPROPRIETARIO COMPROPRIETARIO COMPROPRIETARIO USUFRUTTO USUFRUTTO USUFRUTTO USUFRUTTO USUFRUTTO PROPRIETA' PROPRIETA' PROPRIETA' PROPRIETA'	\ \ \ \ \ \ \ \ \ \ \ \ \ \ \ \ \ 1\30 1\30 1\30 1\30	PASCOLO SEMINATIVO		0,00	0,00	482,00	0,00	0,48 €	233,10 €	349,64 €	699,29 €		AGRICOLA	INFRASTRUTTURA
409	SUNI	27	36	0	8	25	COLOMBO BASILIO nato a OLLOLAI (NU) il 20/06/1939	CLMBSL39H20G044K	PROPRIETA'	1000\1000	SEMINATIVO		0,00	0,00	27,00	0,00	0,53 €	14,24 €	21,36 €	42,71 €		AGRICOLA	INFRASTRUTTURA
410	SUNI	27	32	0	02 16	82 93	COLOMBO BASILIO nato a OLLOLAI (NU) il 20/06/1940	CLMBSL39H20G044K	PROPRIETA'	1000\1000	PASCOLO SEMINATIVO	X	0,00	0,00	148,00	0,00	0,48 €	71,57 €	107,36 €	214,72 €		AGRICOLA	INFRASTRUTTURA
411	SUNI	27	39	0	08 53	19 71	CHERCHI CANU PANCRAZIO nato a SUNI (OR) il 01/01/1900 COCCO FRANCESCO nato a SUNI (OR) il 02/03/1932 COCCO GIOMARIO nato a SUNI (OR) il 09/08/1922 COCCO RENATO nato a ORISTANO (OR) il 19/05/1959 COCCO RENATO nato a ORISTANO (OR) il 19/05/1959 COCCO SEBASTIANO nato a SUNI (OR) il 29/03/1929 FIORI ANGELA nata a SUNI (OR) il 28/03/1942 FIORI ANTONIO nato a SUNI (OR) il 13/01/1929 FIORI BACHISIO nato a SUNI (OR) il 16/11/1927 FIORI COSTANTINO nato a SUNI (OR) il 07/10/1922 FIORI GIOV nato a SUNI (OR) il 31/10/1919 FIORI GIOVANNINA nata a SUNI (OR) il 07/04/1936 FIORI MARIA GRAZIA nata a SUNI (OR) il 11/09/1923 FIORI PIETRO nato a SUNI (OR) il 13/03/1898 FIORI ROSA nata a SUNI (OR) il 24/03/1927 FIORI SEBASTIANA nata a SUNI (OR) il 17/09/1925 FIORI SEBASTIANO nato a SUNI (OR) il 27/08/1925 FIORI TERESA nata a SUNI (OR) il 11/01/1940	CHRPCR00A01L006I CCCFNC32C02L006H CCCGMR22M09L006W CCCRNT59E19G113F CCCRNT59E19G113F CCCSST29C29L006A FRINGL42C68L006A FRINTN29A13L006J FRIBHS27S16L006W FRICTN22R07L006H FRIGVI19R31L006Q FRIGNN36D47L006A FRIMGR23P51L006G FRIPTR98C13L006I FRIRSO27C64L006V FRISST25P57L006E FRISST25M27L006Q FRITRS40A51L006G	ABITAZIONE ABITAZIONE ABITAZIONE ONERI COMPROPR. ABITAZIONE ABITAZIONE ABITAZIONE ABITAZIONE ABITAZIONE ABITAZIONE ABITAZIONE ABITAZIONE ABITAZIONE ABITAZIONE ABITAZIONE ABITAZIONE ABITAZIONE ABITAZIONE	\	PASCOLO SEMINATIVO	X	0,00	0,00	535,00	167,00	0,48 €	265,46 €	398,18 €	796,37 €		AGRICOLA	INFRASTRUTTURA
412	SUNI	27	65	0	9	90	CADONI MAMELI SEBASTIANA FU SEBASTIANO VED CANU	\	PROPRIETA'	1000/1000	PASCOLO	X	0,00	0,00	218,00	20,00	0,44 €	96,63 €	144,95 €	289,89 €		AGRICOLA	INFRASTRUTTURA
413	SUNI	27	77	0	20	75	MOCCI GIOVANNI RAIMONDO nato a SUNI (OR) il 24/06/1925 PIRAS COSIMO nato a SUNI (OR) il 03/10/1925	MCCGNN25H24L006Z PRSCSM25R03L006G	PROPRIETA' PROPRIETA'	1/14 13/14	SEMINATIVO		0,00	10,00	0,00	10,00	0,53 €	5,71 €	8,57 €	17,14 €		AGRICOLA	IMPIANTO
414	SUNI	27	97	1 0	16 6	95 50	MOCCI GIOVANNI RAIMONDO nato a SUNI (OR) il 24/06/1925 PIRAS COSIMO nato a SUNI (OR) il 03/10/1925	MCCGNN25H24L006Z PRSCSM25R03L006G	PROPRIETA' PROPRIETA'	1/14 13/14	SEMINATIVO PASCOLO		0,00	3552,00	600,00	10,00	0,89 €	3.679,41 €	5.519,12 €	11.038,23 €		AGRICOLA	IMPIANTO
415	SUNI	27	74	4	0	90	MOCCI GIOVANNI RAIMONDO nato a SUNI (OR) il 24/06/1925 PIRAS COSIMO nato a SUNI (OR) il 03/10/1925	MCCGNN25H24L006Z PRSCSM25R03L006G	PROPRIETA' PROPRIETA'	1/14 13/14	SEMINATIVO		1852,00	5434,00	956,00	6085,00	0,53 €	4.613,39 €	6.920,09 €	13.840,17 €	SU03	AGRICOLA	IMPIANTO
416	SUNI	27	75	0	71	90	MOCCI GIOVANNI RAIMONDO nato a SUNI (OR) il 24/06/1925 PIRAS COSIMO nato a SUNI (OR) il 03/10/1925	MCCGNN25H24L006Z PRSCSM25R03L006G	PROPRIETA' PROPRIETA'	1/14 13/14	SEMINATIVO		0,00	1506,00	0,00	0,00	0,53 €	794,11 €	1.191,17 €	2.382,34 €		AGRICOLA	IMPIANTO
417	SUNI	27	76	0	5	20	MOCCI GIOVANNI RAIMONDO nato a SUNI (OR) il 24/06/1925 PIRAS COSIMO nato a SUNI (OR) il 03/10/1925	MCCGNN25H24L006Z PRSCSM25R03L006G	PROPRIETA' PROPRIETA'	1/14 13/14	SEMINATIVO		10,00	323,00	0,00	193,00	0,53 €	184,07 €	276,11 €	552,21 €		AGRICOLA	IMPIANTO
418	SUNI	27	104	0	16	10	MOCCI GIOVANNI RAIMONDO nato a SUNI (OR) il 24/06/1925 PIRAS COSIMO nato a SUNI (OR) il 03/10/1925	MCCGNN25H24L006Z PRSCSM25R03L006G	PROPRIETA' PROPRIETA'	1/14 13/14	SEMINATIVO		0,00	573,00	0,00	0,00	0,53 €	302,14 €	453,21 €	906,43 €		AGRICOLA	IMPIANTO
419	SUNI	27	105	0	53	30	MOCCI GIOVANNI RAIMONDO nato a SUNI (OR) il 24/06/1925 PIRAS COSIMO nato a SUNI (OR) il 03/10/1925	MCCGNN25H24L006Z PRSCSM25R03L006G	PROPRIETA' PROPRIETA'	1/14 13/14	SEMINATIVO		0,00	2127,00	0,00	0,00	0,53 €	1.121,57 €	1.682,35 €	3.364,70 €		AGRICOLA	IMPIANTO
420	SUNI	27	108	0 0	24 1	0 60	MOCCI GIOVANNI RAIMONDO nato a SUNI (OR) il 24/06/1925 PIRAS COSIMO nato a SUNI (OR) il 03/10/1925	MCCGNN25H24L006Z PRSCSM25R03L006G	PROPRIETA' PROPRIETA'	1/14 13/14	SEMINATIVO PASCOLO		0,00	233,00	0,00	0,00	0,48 €	112,68 €	169,02 €	338,04 €		AGRICOLA	IMPIANTO
421	SUNI	27	101	0	14	65	MOCCI GIOVANNI RAIMONDO nato a SUNI (OR) il 24/06/1925 PIRAS COSIMO nato a SUNI (OR) il 03/10/1925	MCCGNN25H24L006Z PRSCSM25R03L006G	PROPRIETA' PROPRIETA'	1/14 13/14	SEMINATIVO		0,00	0,00	115,00	329,00	0,53 €	75,10 €	112,64 €	225,29 €		AGRICOLA	INFRASTRUTTURA
422	SUNI	27	33	0	86	70	ANGIUS ANTONIA DI EFISIO ANGIUS ANTONIO nato a SUNI (OR) il 22/07/1969 ANGIUS GIOVANNI nato/a a SUNI (OR) il 26/01/1973 ANGIUS MARIA ANGIUS MARIA PAOLA nata a SUNI (OR) il 14/07/1965 ANGIUS MICHELA nata a SUNI (OR) il 18/06/1966 NASCITURI DI GIOV MARIA PIRAS ANGIUS ANTONIO PIRAS ANGIUS COSIMO PIRAS ANGIUS MARIO PIRAS ANGIUS SEBASTIANO RUGGIU RAIMONDA nata a SUNI (OR) il 25/07/1936 ANGIUS MANCA ANTONANGELA ANGIUS MANCA COSIMO ANGIUS MANCA FILOMENA DORE ANTONIA VED ANGIUS DORE GIOVANNA PIRAS COSIMO nato a SUNI (OR) il 03/10/1925 PIRAS GIOVANNI MARIA nato a SUNI (OR) il 22/12/1927 PIRAS MARIO nato a SUNI (OR) il 10/09/1933 PIRAS SEBASTIANO nato a SUNI (OR) il 28/05/1930	\ NGSNTN69L22L006K \ \ NGSMPL65L54L006Z NGSMHL66H58L006L \ \ \ \ \ \ RGGRND36L65L006C \ \ \ \ \ \ PRSCSM25R03L006G PRSGNN27T22L006B PRSMRA33P10L006Q PRSSST30E28L006P	COMPROPRIETARIO COMPROPRIETARIO COMPROPRIETARIO COMPROPRIETARIO COMPROPRIETARIO COMPROPRIETARIO COMPROPRIETARIO COMPROPRIETARIO COMPROPRIETARIO COMPROPRIETARIO COMPROPRIETARIO COMPROPRIETARIO USUFRUTTO USUFRUTTO USUFRUTTO USUFRUTTO USUFRUTTO PROPRIETA' PROPRIETA' PROPRIETA' PROPRIETA'	\ \ \ \ \ \ \ \ \ \ \ \ \ \ \ \ \ 1/30 1/30 1/30 1/30	PASCOLO	X	0,00	0,00	0,00	0,00	0,44 €	0,00 €	0,00 €	0,00 €		AGRICOLA	TANCA
423	SUNI	27	40	0	69	90	CANU ANTONIO nato a TINNURA (OR) il 01/08/1959 CANU MARIA ANTONIA nata a TINNURA (OR) il 09/06/1951 CANU PIETRINA nata a TINNURA (OR) il 21/09/1948 CANU SALVATORE nato a TINNURA (OR) il 26/04/1950 CANU SEBASTIANO nato a TINNURA (OR) il 03/06/1953	CNANTN59M01L172S CNAMNT51H49L172T CNAPRN48P61L172A CNASVT50D26L172W CNASST53H03L172B	PROPRIETA' PROPRIETA' PROPRIETA' PROPRIETA' PROPRIETA'	1/5 1/5 1/5 1/5 1/5	SEMINATIVO	X	0,00	0,00	150,00	181,00	0,53 €	87,05 €	130,57 €	261,15 €		AGRICOLA	INFRASTRUTTURA
424	SUNI	27	64	0	5	80	COLOMBO BASILIO nato a OLLOLAI (NU) il 20/06/1939	CLMBSL39H20G044K	PROPRIETA'	1000/1000	PASCOLO	X	0,00	0,00	0,00	0,00	0,44 €	0,00 €	0,00 €	0,00 €		AGRICOLA	TANCA
425	SUNI	27	66	0	37	70	PISCHEDDA ANTONIO nato a SUNI (OR) il 06/03/1936 PISCHEDDA GIOVANNA nata a SUNI (OR) il 29/04/1932 PISCHEDDA GIUSEPPA nata a SUNI (OR) il 28/11/1929 PISCHEDDA MARIA ANGELA nata a SUNI (OR) il 13/09/1939 PISCHEDDA PIETRINO nato a SUNI (OR) il 24/01/1943	PSCNTN36C06L006W PSCGNN32D69L006F PSCGPP29S68L006Y PSCMNG39P53L006S PSCPRN43A24L006J	PROPRIETA' PROPRIETA' PROPRIETA' PROPRIETA' PROPRIETA'	1/5 1/5 1/5 1/5 1/5	SEMINATIVO	X	0,00	0,00	0,00	0,00	0,53 €	0,00 €	0,00 €	0,00 €		AGRICOLA	INFRASTRUTTURA
426	SUNI	27	89	0	29	70	MARRAS ANTONELLO PEPPINO nato a SASSARI (SS) il 25/02/1962 MARRAS BASTIANINO COSTANZO nato a SASSARI (SS) il 25/02/1961 MARRAS COSTANTINA nata a SASSARI (SS) il 21/07/1955 MARRAS GAVINO SEBASTIANO nato a SASSARI (SS) il 14/04/1958 MARRAS MARIA BARBARA nata a SASSARI (SS) il 30/01/1954	MRRNNL62B25I452Q MRRBTN61B25I452Z MRRCTN55L61I452X MRRGNS58D14I452W MRRMBR54A70I452V	PROPRIETA' PROPRIETA' PROPRIETA' PROPRIETA' PROPRIETA'	\	SEMINATIVO	X	0,00	0,00	0,00	0,00	0,53 €	0,00 €	0,00 €	0,00 €		AGRICOLA	TANCA

REALIZZAZIONE PARCO EOLICO DI SUNI

DATI CATASTALI												PARTICELLE OLTRE IL LIMITE DI TANCA DGR 3/17 D=162	Superficie da espropriare				Valori di Stima €/mq	Indinnezzo provvisorio €	Maggiorazione per accordo bonario pari al 50% delle Indennità	Maggiorazione se coltivatore diretto (VAM) pari a 3 volte delle Indennità	NOTE	DESTINAZIONE URBANISTICA	TIPOLOGIA
				Estensione									Estensione										
N.O. DITTA	Comune	Foglio Catastale	P.lla	ha	are	ca	NOMINATIVO O DENOMINAZIONE	COD. FISCALE	TITOLO	Quota	Coltura		DIRITTO DI SUPERFICIE mq.	ASSERVIMENTO PER SORVOLO mq.	ASSERVIMENTO PER CAVIDOTTO E VIABILITA' mq.	OCCUPAZIONE TEMPORANEA mq.							
427	SUNI	27	90	0	31	10	SIAS ELIO nato a SUNI (OR) il 18/07/1961 SIAS GIOVANNI nato a BOSA (OR) il 18/07/1969 SIAS MARIO PANCRAZIO nato a SUNI (OR) il 18/07/1962	SSILEI61L18L006O SSIGNN69L18B068H SSIMPN62L18L006P	PROPRIETA' PROPRIETA' PROPRIETA'	1/3 1/3 1/3	SEMINATIVO	X	0,00	0,00	0,00	0,00	0,53 €	0,00 €	0,00 €	0,00 €		AGRICOLA	TANCA
428	SUNI	27	118	0	25	80	GATTI SEBASTIANA PISCHEDDA ANGELINA nata a SUNI (OR) il 27/02/1915 PISCHEDDA ANTIOCO PISCHEDDA ANTIOCO PISCHEDDA ANTONIO PISCHEDDA BACHISIO PISCHEDDA COSIMINA nata a SUNI (OR) il 27/09/1910 PISCHEDDA GIOVANNA nato/a a SUNI (OR) il 28/07/1958 PISCHEDDA GIOVANNI MARIA nato a SUNI (OR) il 08/05/1924 PISCHEDDA GIUSEPPE PISCHEDDA PIETRINA nata a SUNI (OR) il 25/02/1922	\ PSCNLN15B67L006H \ \ \ \ PSCCMN10P67L006I \ PSCGNN24E08L006Z \ PSCPRN22B65L006L	COMPROPRIETARIO PER PROPRIETA' COMPROPRIETARIO PER COMPROPRIETARIO PER COMPROPRIETARIO PER COMPROPRIETARIO PER PROPRIETA' COMPROPRIETARIO PER PROPRIETA' COMPROPRIETARIO PER PROPRIETA'	1/10 1/10 1/10 5/10 5/10 5/10 1/10 1/10 1/10 5/10 1/10	SEMINATIVO	X	0,00	0,00	0,00	0,00	0,53 €	0,00 €	0,00 €	0,00 €		AGRICOLA	TANCA
429	SUNI	27	121	0	9	80	ANGIUS ANTONINO nato a SUNI (OR) il 30/08/1944 ANGIUS MANCA ANTONANGELA ANGIUS MICHELE nato a SUNI (OR) il 15/06/1941 PIRAS ANGIUS ANTONIO PIRAS ANGIUS COSIMO PIRAS ANGIUS MARIA PIRAS ANGIUS SEBASTIANO PIRAS GIOVANNI PIRAS GIOVANNI PIRAS GIOVANNI MARIA nato a SUNI (OR) il 14/09/1888	NGSNNN44M30L006Q \ NGSMHL41H15L006Q \ \ \ \ \ \ PRSGNN88P14L006I	COMPROPRIETARIO PER COMPROPRIETARIO PER COMPROPRIETARIO PER COMPROPRIETARIO PER COMPROPRIETARIO PER COMPROPRIETARIO PER COMPROPRIETARIO PER USUFRUTTUARIO PARZIALE COMPROPRIETARIO PER COMPROPRIETARIO PER	1/4 1/4 1/4 1/4 1/4 1/4 1/4 \ 1/4 1/4	SEMINATIVO	X	0,00	0,00	0,00	0,00	0,53 €	0,00 €	0,00 €	0,00 €		AGRICOLA	TANCA
430	SUNI	27	12	0	10	10	CANU CADDEO ANTONIO FU COSTANTINO MINORE SORBA GAVINO nato a SUNI (OR) il 26/10/1917 SORBA MARIA nata a SUNI (OR) il 20/02/1928 SORBA MARIANGELA nata a SUNI (OR) il 07/02/1923 SORBA MARIANGELA nata a SUNI (OR) il 07/02/1923	\ SRBGVN17R26L006N SRBMRA28B60L006S SRBMNG23B47L006T SRBSVT25T61L006D	PROPRIETA' COMPROPRIETARIO PER COMPROPRIETARIO PER COMPROPRIETARIO PER COMPROPRIETARIO PER	1/2 1/2 1/2 1/2 1/2	SEMINATIVO		0,00	0,00	10,00	0,00	0,53 €	5,27 €	7,91 €	15,82 €		AGRICOLA	INFRASTRUTTURA
431	SUNI	27	13	0	26	0	LEDDA ANTIOCO LEDDA ANTONIO LEDDA GIUSEPPE LEDDA MARIA LEDDA PISCHEDDA ANTIOCO LEDDA PISCHEDDA ANTONIO PISCHEDDA LEDDA BACHISIO PISCHEDDA LEDDA GIUSEPPE RUGGIU ANTIOCA	\	PROPRIETA' PROPRIETA' PROPRIETA' PROPRIETA' COMPROPRIETARIO PER COMPROPRIETARIO PER COMPROPRIETARIO PER COMPROPRIETARIO PER USUFRUTTO	2/12 2/12 2/12 2/12 4/12 4/12 4/12 4/12 2/5	SEMINATIVO		0,00	0,00	25,00	0,00	0,53 €	13,18 €	19,77 €	39,55 €		AGRICOLA	INFRASTRUTTURA
432	SUNI	27	41	1	23	40	COLOMBO BASILIO nato a OLLOLAI (NU) il 20/06/1939	CLMBSL39H20G044K	PROPRIETA'	1000/1000	SEMINATIVO		0,00	0,00	128,00	0,00	0,53 €	67,49 €	101,24 €	202,48 €		AGRICOLA	INFRASTRUTTURA
433	SUNI	27	18	0	63	15	SIAS DORE GIUSEPPA	\	PROPRIETA'	1000/1000	PASCOLO		0,00	0,00	169,00	0,00	0,44 €	74,34 €	111,51 €	223,03 €		AGRICOLA	INFRASTRUTTURA
434	SUNI	27	21	0	49	10	GATTI SEBASTIANA PISCHEDDA ANGELINA nata a SUNI (OR) il 27/02/1915 PISCHEDDA ANTIOCO PISCHEDDA ANTIOCO PISCHEDDA ANTONIO PISCHEDDA BACHISIO PISCHEDDA COSIMINA nata a SUNI (OR) il 27/09/1910 PISCHEDDA GIOVANNA nato/a a SUNI (OR) il 28/07/1958 PISCHEDDA GIOVANNI MARIA nato a SUNI (OR) il 08/05/1924 PISCHEDDA GIUSEPPE PISCHEDDA PIETRINA nata a SUNI (OR) il 25/02/1922	\ PSCNLN15B67L006H \ \ \ \ PSCCMN10P67L006I \ PSCGNN24E08L006Z \ PSCPRN22B65L006L	COMPROPRIETARIO PER PROPRIETA' COMPROPRIETARIO PER COMPROPRIETARIO PER COMPROPRIETARIO PER COMPROPRIETARIO PER PROPRIETA' COMPROPRIETARIO PER PROPRIETA' COMPROPRIETARIO PER PROPRIETA'	1/10 1/10 5/10 1/10 5/10 5/10 1/10 1/10 1/10 5/10 1/10	PASCOLO		0,00	0,00	453,00	0,00	0,44 €	199,27 €	298,91 €	597,82 €		AGRICOLA	INFRASTRUTTURA
435	SUNI	27	343	0 0	7 1	80 2	COLOMBO BASILIO nato a OLLOLAI (NU) il 20/06/1939	CLMBSL39H20G044K	PROPRIETA'	1000/1000	PASCOLO ARB PASCOLO		0,00	0,00	136,00	0,00	0,44 €	59,83 €	89,74 €	179,48 €		AGRICOLA	INFRASTRUTTURA
436	SUNI	27	344	0 0	1 2	14 54	AMMINISTRAZIONE PROVINCIALE NUORO con sede in NUORO (NU)	00166520916	PROPRIETA'	100/100	PASCOLO ARB PASCOLO		0,00	0,00	113,00	0,00	0,44 €	49,71 €	74,56 €	149,13 €		AGRICOLA	INFRASTRUTTURA
437	SUNI	27	345	0	19	65	PIRAS COSIMO nato a SUNI (OR) il 03/10/1925	PRSCSM25R03L006G	PROPRIETA'	1000/1000	PASCOLO		0,00	0,00	10,00	0,00	0,44 €	4,40 €	6,60 €	13,20 €		AGRICOLA	INFRASTRUTTURA
438	SUNI	27	346	0	2	50	AMMINISTRAZIONE PROVINCIALE NUORO con sede in NUORO (NU)	00166520916	PROPRIETA'	100/100	PASCOLO		0,00	0,00	87,00	0,00	0,44 €	38,27 €	57,41 €	114,81 €		AGRICOLA	INFRASTRUTTURA
439	SUNI	27	348	0 0	8 14	61 59	AMMINISTRAZIONE PROVINCIALE NUORO con sede in NUORO (NU)	00166520916	PROPRIETA'	100/100	PASCOLO ARB PASCOLO		0,00	0,00	293,00	0,00	0,44 €	128,89 €	193,34 €	386,67 €		AGRICOLA	INFRASTRUTTURA
440	SUNI	27	352	0	0	81	AMMINISTRAZIONE PROVINCIALE NUORO con sede in NUORO (NU)	00166520917	PROPRIETA'	100/100	PASCOLO		0,00	0,00	28,00	0,00	0,44 €	12,32 €	18,48 €	36,95 €		AGRICOLA	INFRASTRUTTURA
441	SUNI	27	354	0	0	61	AMMINISTRAZIONE PROVINCIALE NUORO con sede in NUORO (NU)	00166520918	PROPRIETA'	100/100	PASCOLO		0,00	0,00	28,00	0,00	0,44 €	12,32 €	18,48 €	36,95 €		AGRICOLA	INFRASTRUTTURA
442	SUNI	27	355	0	17	73	COLOMBO BASILIO nato a OLLOLAI (NU) il 20/06/1939	CLMBSL39H20G044K	PROPRIETA'	1000/1000	PASCOLO ARB		0,00	0,00	61,00	0,00	0,44 €	26,83 €	40,25 €	80,50 €		AGRICOLA	INFRASTRUTTURA
443	SUNI	27	356	0	2	92	AMMINISTRAZIONE PROVINCIALE NUORO con sede in NUORO (NU)	00166520918	PROPRIETA'	100/100	PASCOLO ARB		0,00	0,00	178,00	0,00	0,44 €	78,30 €	117,45 €	234,91 €		AGRICOLA	INFRASTRUTTURA
444	SUNI	28	158	0	4	22	AMMINISTRAZIONE PROVINCIALE NUORO con sede in NUORO (NU)	00166520916	PROPRIETA'	1/1	PASCOLO		0,00	0,00	222,00	0,00	0,44 €	97,66 €	146,49 €	292,97 €		AGRICOLA	INFRASTRUTTURA
445	SUNI	28	159	0	5	22	DETTORI FRANCESCO MARIA nato a TRESNURAGHES (OR) il 07/02/1951 DETTORI GIOVANNA MARIA PIERA nata a TRESNURAGHES (OR) il 28/12/1945 DETTORI MARIA NTONIA PIETRIN nata a TRESNURAGHES (OR) il 26/04/1952 DETTORI PIERA FRANCESCA nata a TRESNURAGHES (OR) il 10/05/1948	DTTFNC51B07L393C DTTGNN45T68L393K DTTMNT52D66L393M DTTPFR48E50L393V	PROPRIETA' PROPRIETA' PROPRIETA' PROPRIETA'	100/400 100/400 100/400 100/400	PASCOLO		0,00	0,00	10,00	0,00	0,44 €	4,40 €	6,60 €	13,20 €		AGRICOLA	INFRASTRUTTURA
446	SUNI	28	147	0	6	40	AMMINISTRAZIONE PROVINCIALE NUORO con sede in NUORO (NU)	00166520916	PROPRIETA'	1/1	PASCOLO		0,00	0,00	20,00	0,00	0,44 €	8,80 €	13,20 €	26,39 €		AGRICOLA	INFRASTRUTTURA
447	SUNI	28	161	0	2	92	AMMINISTRAZIONE PROVINCIALE NUORO con sede in NUORO (NU)	00166520916	PROPRIETA'	1/1	PASCOLO		0,00	0,00	120,00	0,00	0,44 €	52,79 €	79,18 €	158,36 €		AGRICOLA	INFRASTRUTTURA
448	SUNI	28	168	0	2	38	AMMINISTRAZIONE PROVINCIALE NUORO con sede in NUORO (NU)	00166520916	PROPRIETA'	1/1	PASCOLO		0,00	0,00	81,00	0,00	0,44 €	35,63 €	53,45 €	106,90 €		AGRICOLA	INFRASTRUTTURA
449	SUNI	28	156	0	0	63	AMMINISTRAZIONE PROVINCIALE NUORO con sede in NUORO (NU)	00166520916	PROPRIETA'	1/1	PASCOLO		0,00	0,00	10,00	0,00	0,44 €	4,40 €	6,60 €	13,20 €		AGRICOLA	INFRASTRUTTURA
450	SUNI	28	150	0	24	60	AMMINISTRAZIONE PROVINCIALE NUORO con sede in NUORO (NU)	00166520916	PROPRIETA'	1/1	PASCOLO		0,00	0,00	464,00	0,00	0,44 €	204,11 €	306,17 €	612,34 €		AGRICOLA	INFRASTRUTTURA
451	SUNI	28	171	0	3	85	AMMINISTRAZIONE PROVINCIALE NUORO con sede in NUORO (NU)	00166520916	PROPRIETA'	1/1	PASCOLO		0,00	0,00	10,00	0,00	0,44 €	4,40 €	6,60 €	13,20 €		AGRICOLA	INFRASTRUTTURA
452	SUNI	28	136	0	6	48	AMMINISTRAZIONE PROVINCIALE NUORO con sede in NUORO (NU)	00166520916	PROPRIETA'	1/1	PASCOLO		0,00	0,00	138,00	0,00	0,44 €	60,71 €	91,06 €	182,12 €		AGRICOLA	INFRASTRUTTURA
453	SUNI	28	144	0 0	18 2	99 26	AMMINISTRAZIONE PROVINCIALE NUORO con sede in NUORO (NU)	00166520916	PROPRIETA'	1/1	SEMINATIVO PASCOLO		0,00	0,00	611,00	0,00	0,48 €	295,48 €	443,22 €	886,44 €		AGRICOLA	INFRASTRUTTURA
454	SUNI	28	141	0	15	75	AMMINISTRAZIONE PROVINCIALE NUORO con sede in NUORO (NU)	00166520916	PROPRIETA'	100/100	PASCOLO		0,00	0,00	346,00	0,00	0,44 €	152,21 €	228,31 €	456,62 €		AGRICOLA	INFRASTRUTTURA
455	SINDIA	15	13	1	3	42	AMMINISTRAZIONE PROVINCIALE NUORO con sede in NUORO (NU)	00166520916	PROPRIETA'	100/100	PASCOLO		0,00	0,00	2863,00	0,00	0,44 €	1.259,43 €	1.889,15 €	3.778,30 €		AGRICOLA	INFRASTRUTTURA
456	SINDIA	16	86	0 0	3 3	94 11	AMMINISTRAZIONE PROVINCIALE NUORO con sede in NUORO (NU)	00166520916	PROPRIETA'	1/1	SEMINATIVO PASCOLO		0,00	0,00	99,00	0,00	0,48 €	47,88 €	71,81 €	143,63 €		AGRICOLA	INFRASTRUTTURA
457	SINDIA	16	89	0	7	5	AMMINISTRAZIONE PROVINCIALE NUORO con sede in NUORO (NU)	00166520916	PROPRIETA'	100/100	PASCOLO		0,00	0,00	153,00	0,00	0,44 €	67,30 €	100,96 €	201,91 €		AGRICOLA	INFRASTRUTTURA
458	SINDIA	16	92	0	18	40	AMMINISTRAZIONE PROVINCIALE NUORO con sede in NUORO (NU)	00166520916	PROPRIETA'	1/1	PASCOLO		0,00	0,00	284,00	0,00	0,44 €	124,93 €	187,40 €	374,79 €		AGRICOLA	INFRASTRUTTURA
459	SINDIA	16	95	0	6	80	AMMINISTRAZIONE PROVINCIALE NUORO con sede in NUORO (NU)	00166520916	PROPRIETA'	1/1	PASCOLO		0,00	0,00	86,00	0,00	0,44 €	37,83 €	56,75 €	113,49 €		AGRICOLA	INFRASTRUTTURA
460	SINDIA	16	97	0	31	20	AMMINISTRAZIONE PROVINCIALE NUORO con sede in NUORO (NU)	00166520916	PROPRIETA'	100/100	PASCOLO		0,00	0,00	573,00	0,00	0,44 €	252,06 €	378,09 €	756,19 €		AGRICOLA	INFRASTRUTTURA
461	SINDIA	16	100	0	27	5	AMMINISTRAZIONE PROVINCIALE NUORO con sede in NUORO (NU)	00166520916	PROPRIETA'	100/100	PASCOLO		0,00	0,00	521,00	0,00	0,44 €	229,19 €	343,78 €	687,56 €		AGRICOLA	INFRASTRUTTURA
462	SINDIA	16	103	0	43	10	AMMINISTRAZIONE PROVINCIALE NUORO con sede in NUORO (NU)	00166520916	PROPRIETA'	100/100	PASCOLO		0,00	0,00	981,00	0,00	0,44 €	431,54 €	647,31 €	1.294,63 €		AGRICOLA	INFRASTRUTTURA
463	SINDIA	16	106	0	26	7	AMMINISTRAZIONE PROVINCIALE NUORO con sede in NUORO (NU)	00166520916	PROPRIETA'	100/100	PASCOLO		0,00	0,00	599,00	0,00	0,44 €	263,50 €	395,25 €	790,50 €		AGRICOLA	INFRASTRUTTURA
464	SINDIA	16	109	0	25	43	AMMINISTRAZIONE PROVINCIALE NUORO con sede in NUORO (NU)	00166520916	PROPRIETA'	100/100	PASCOLO		0,00	0,00	649,00	0,00	0,44 €	285,50 €	428,24 €	856,49 €		AGRICOLA	INFRASTRUTTURA
465	SINDIA	17	249	0	39	14	AMMINISTRAZIONE PROVINCIALE NUORO con sede in NUORO (NU)	00166520916	PROPRIETA'	100/100	PASCOLO		0,00	0,00	842,00	0,00	0,44 €	370,40 €	555,59 €	1.111,19 €		AGRICOLA	INFRASTRUTTURA
466	SINDIA	17	252	0	9	5	AMMINISTRAZIONE PROVINCIALE NUORO con sede in NUORO (NU)	00166520916	PROPRIETA'	100/100	PASCOLO		0,00	0,00	257,00	0,00	0,44 €	113,05 €	169,58 €	339,16 €		AGRICOLA	INFRASTRUTTURA
467	SINDIA	17	257	0	3	65	AMMINISTRAZIONE PROVINCIALE NUORO con sede in NUORO (NU)	00166520916	PROPRIETA'	100/100	PASCOLO		0,00	0,00	121,00	0,00	0,44 €	53,23 €	79,84 €	159,68 €		AGRICOLA	INFRASTRUTTURA
468	SINDIA	17	254	0	23	60	AMMINISTRAZIONE PROVINCIALE NUORO con sede in NUORO (NU)	00166520916	PROPRIETA'	100/100	PASCOLO		0,00	0,00	356,00	0,00	0,44 €	156,60 €	234,91 €	469,81 €		AGRICOLA	INFRASTRUTTURA
469	SINDIA	17	260	0	10	58	AMMINISTRAZIONE PROVINCIALE NUORO con sede in NUORO (NU)	00166520916	PROPRIETA'	100/100	PASCOLO		0,00	0,00	254,00	0,00	0,44 €	111,73 €	167,60 €	335,20 €		AGRICOLA	INFRASTRUTTURA
470	SINDIA	17	263	0	4	5	AMMINISTRAZIONE PROVINCIALE NUORO con sede in NUORO (NU)	00166520916	PROPRIETA'	100/100	PASCOLO		0,00	0,00	100,00	0,00	0,44 €	43,99 €	65,99 €	131,97 €		AGRICOLA	INFRASTRUTTURA

REALIZZAZIONE PARCO EOLICO DI SUNI

DATI CATASTALI												PARTICELLE OLTRE IL LIMITE DI TANCA DGR 3/17 D=162	Superficie da espropriare				Valori di Stima €/mq	Indinnezzo provvisorio €	Maggiorazione per accordo bonario pari al 50% delle Indennità	Maggiorazione se coltivatore diretto (VAM) pari a 3 volte delle Indennità	NOTE	DESTINAZIONE URBANISTICA	TIPOLOGIA
				Estensione									Estensione										
N.O. DITTA	Comune	Foglio Catastale	P.lla	ha	are	ca	NOMINATIVO O DENOMINAZIONE	COD. FISCALE	TITOLO	Quota	Coltura		DIRITTO DI SUPERFICIE mq.	ASSERVIMENTO PER SORVOLO mq.	ASSERVIMENTO PER CAVIDOTTO E VIABILITA' mq.	OCCUPAZIONE TEMPORANEA mq.							
471	SINDIA	17	262	1	66	10	COSSEDDA FRANCESCO nato a SINDIA (NU) il 18/09/1969 DERIU FRANCESCA nata a SINDIA (NU) il 01/09/1932 DERIU PIETRO nato a SINDIA (NU) il 01/05/1945 PISANU MARIA BARBARA nata a SINDIA (NU) il 04/01/1955 PISANU MARIA CARMINE nata a SINDIA (NU) il 03/08/1953 PISANU MICHELANGELO nato a SINDIA (NU) il 30/01/1952 PISANU SALVATORA PIETRINA nata a SINDIA (NU) il 18/09/1965	CSSFNC69P18I748B DREFNC32P41I748U DREPTR45E01I748U PSNMBR55A44I748U PSNMCR53M43I748M PSNMHL52A30I748T PSNSVT65P58I748B	PROPRIETA' PROPRIETA' PROPRIETA' PROPRIETA' PROPRIETA' PROPRIETA' PROPRIETA'	6/9 1/9 1/9 1/36 1/36 1/36 1/36	PASCOLO		0,00	0,00	10,00	0,00	0,44 €	4,40 €	6,60 €	13,20 €		AGRICOLA	INFRASTRUTTURA
472	SINDIA	17	265	0	26	25	AMMINISTRAZIONE PROVINCIALE NUORO con sede in NUORO (NU)	00166520916	PROPRIETA'	100/100	PASCOLO		0,00	0,00	500,00	0,00	0,44 €	219,95 €	329,93 €	659,85 €		AGRICOLA	INFRASTRUTTURA
473	SINDIA	17	266	0	5	5	CAMPUS GIAN FRANCO nato a ORISTANO (OR) il 14/04/1972	CMPGFR72D14G113C	PROPRIETA'	1/1	PASCOLO		0,00	0,00	10,00	0,00	0,44 €	4,40 €	6,60 €	13,20 €		AGRICOLA	INFRASTRUTTURA
474	SINDIA	17	268	0	6	96	AMMINISTRAZIONE PROVINCIALE NUORO con sede in NUORO (NU)	00166520916	PROPRIETA'	100/100	SEMINATIVO		0,00	0,00	164,00	0,00	0,53 €	86,48 €	129,72 €	259,43 €		AGRICOLA	INFRASTRUTTURA
475	SINDIA	17	269	0	4	24	CAMPUS GIAN FRANCO nato a ORISTANO (OR) il 14/04/1972	CMPGFR72D14G113C	PROPRIETA'	1/1	PASCOLO		0,00	0,00	18,00	0,00	0,44 €	7,92 €	11,88 €	23,75 €		AGRICOLA	INFRASTRUTTURA
476	SINDIA	17	271	0	4	96	AMMINISTRAZIONE PROVINCIALE NUORO con sede in NUORO (NU)	00166520916	PROPRIETA'	100/100	SEMINATIVO		0,00	0,00	126,00	0,00	0,53 €	66,44 €	99,66 €	199,32 €		AGRICOLA	INFRASTRUTTURA
477	SINDIA	17	272	0	6	90	CAMPUS GIAN FRANCO nato a ORISTANO (OR) il 14/04/1972	CMPGFR72D14G113C	PROPRIETA'	1/1	PASCOLO		0,00	0,00	47,00	0,00	0,44 €	20,68 €	31,01 €	62,03 €		AGRICOLA	INFRASTRUTTURA
478	SINDIA	17	274	0	4	20	AMMINISTRAZIONE PROVINCIALE NUORO con sede in NUORO (NU)	00166520916	PROPRIETA'	100/100	SEMINATIVO		0,00	0,00	65,00	0,00	0,53 €	34,27 €	51,41 €	102,82 €		AGRICOLA	INFRASTRUTTURA
479	SINDIA	17	275	0	10	20	CAMPUS GIAN FRANCO nato a ORISTANO (OR) il 14/04/1972	CMPGFR72D14G113C	PROPRIETA'	1/1	PASCOLO		0,00	0,00	64,00	0,00	0,44 €	28,15 €	42,23 €	84,46 €		AGRICOLA	INFRASTRUTTURA
480	SINDIA	17	236	0	5	4	AMMINISTRAZIONE PROVINCIALE NUORO con sede in NUORO (NU)	00166520916	PROPRIETA'	100/100	SEMINATIVO		0,00	0,00	44,00	0,00	0,53 €	23,20 €	34,80 €	69,60 €		AGRICOLA	INFRASTRUTTURA
481	SINDIA	17	237	0	0	86	CAMPUS GIAN FRANCO nato a ORISTANO (OR) il 14/04/1972	CMPGFR72D14G113C	PROPRIETA'	1/1	PASCOLO		0,00	0,00	32,00	0,00	0,44 €	14,08 €	21,12 €	42,23 €		AGRICOLA	INFRASTRUTTURA
482	SINDIA	17	239	0	47	60	AMMINISTRAZIONE PROVINCIALE NUORO con sede in NUORO (NU)	00166520916	PROPRIETA'	100/100	PASCOLO		0,00	0,00	618,00	0,00	0,44 €	271,86 €	407,79 €	815,57 €		AGRICOLA	INFRASTRUTTURA
483	SINDIA	17	243	0	8 4	5 60	AMMINISTRAZIONE PROVINCIALE NUORO con sede in NUORO (NU)	00166520916	PROPRIETA'	100/100	SEMINATIVO PASCOLO		0,00	0,00	235,00	0,00	0,48 €	113,65 €	170,47 €	340,94 €		AGRICOLA	INFRASTRUTTURA
484	SINDIA	17	245	0	8	20	DAG SETTIMIO nato a SINDIA (NU) il 17/01/1940	DGASTM40A17I748E	PROPRIETA'	\	PASCOLO		0,00	0,00	35,00	36,00	0,44 €	16,72 €	25,07 €	50,15 €		AGRICOLA	INFRASTRUTTURA
485	SINDIA	17	246	0	14	5	PISANO MURONI FRANCESCA FU SALVATORE PISANO MURONI MARIANTONIA FU SALVATORE	\	COMPROPRIETARIO COMPROPRIETARIO	\	PASCOLO		0,00	0,00	42,00	24,00	0,44 €	19,36 €	29,03 €	58,07 €		AGRICOLA	INFRASTRUTTURA
486	SINDIA	17	247	0	5	15	AMMINISTRAZIONE PROVINCIALE NUORO con sede in NUORO (NU)	00166520916	PROPRIETA'	100/100	PASCOLO		0,00	0,00	87,00	0,00	0,44 €	38,27 €	57,41 €	114,81 €		AGRICOLA	INFRASTRUTTURA
487	SINDIA	28	10	2	52	50	DAGA ANGELO nato a ORISTANO (OR) il 27/02/1980	DGANGL80B27G113B	PROPRIETA'	1/1	PASCOLO		0,00	0,00	231,00	0,00	0,44 €	101,62 €	152,43 €	304,85 €		AGRICOLA	INFRASTRUTTURA
488	SINDIA	28	11	0	0	55	NON PRESENTE IN BANCA DATI CATASTALI	/	/	/	TERRENO/CORTE DI PERTINENZA DI ENTE URBANO		0,00	0,00	30,00	0,00	5,00 €	150,00 €	225,00 €	450,00 €		AGRICOLA	INFRASTRUTTURA
489	SINDIA	29	45	2	84	88	CAMBULA GONARIO nato a SINDIA (NU) il 12/10/1969	CMBGNR69R12I748Q	PROPRIETA'	1/1	PASCOLO		0,00	0,00	0,00	50,00	0,44 €	1,83 €	2,75 €	5,50 €		AGRICOLA	INFRASTRUTTURA
490	SINDIA	29	11	2	12	10	DAGA TEODOSIO nato a SASSARI (SS) il 13/03/1970	DGATDS70C13I452L	PROPRIETA'	1/1	PASCOLO		0,00	0,00	0,00	62,00	0,44 €	2,27 €	3,41 €	6,82 €		AGRICOLA	INFRASTRUTTURA
491	SAGAMA	4	76	4	70	70	BICCAI ALFREDO nato a SINDIA (NU) il 18/06/1962	BCCLRD62H18I748B	PROPRIETA'	1/1	PASCOLO		0,00	0,00	0,00	41,00	0,44 €	1,50 €	2,25 €	4,51 €		AGRICOLA	INFRASTRUTTURA
492	SAGAMA	7	1	51	36	85	COMUNE DI SAGAMA	\	PROPRIETA'	1000/1000	PASCOLO		0,00	0,00	0,00	207,00	0,44 €	7,59 €	11,38 €	22,76 €		AGRICOLA	INFRASTRUTTURA
493	SUNI	25	140	0 0	3 1	63 7	BISSIRI COSTANTINO nato a SUNI (OR) il 25/10/1920 BISSIRI MARIA ANTONIA FU GIOVANNI BISSIRI MICHELE nato a BOSA (OR) il 24/03/1954 BISSIRI SALVATORE DI GIOVANNI CADONI ANTONIA FU SALVATORE CADONI GIOVANNA FU ANTONIO MARITATA MANUNTA LOCHE ROSARIA MARIA GIUSEPPA nata a CUGLIERI (OR) il 07/05/1916	BSSCTN20R25L006K / BSSMHL54C24B068A / / / LCHMRS16E47D200C	PROPRIETA' PROPRIETA' PROPRIETA' PROPRIETA' PROPRIETA' PROPRIETA' PROPRIETA'	1/20 1/20 1/20 1/20 15/20 15/20 1/20	SEMINATIVO ULIVETO		0,00	0,00	0,00	16,00	0,89 €	1,18 €	1,77 €	3,54 €		AGRICOLA	INFRASTRUTTURA
494	SUNI	25	159	0	14	90	CANU ANTONIO nato a BELGIO (EE) il 08/07/1963 CANU CATERINA nata a SUNI (OR) il 04/05/1937 CANU CATERINA nata a BELGIO (EE) il 23/03/1970 CANU GISEPPINA nata a SUNI (OR) il 07/08/1948 CANU GIUSEPPINA nata a BELGIO (EE) il 28/12/1961 CANU MARIA nata a SUNI (OR) il 09/10/1943 CANU MARIA TERESA nata a BELGIO (EE) il 13/06/1960	CNANTN63L08Z103C CNACRN37E44L006B CNACRN70C63Z103F CNAGPP48M47L006W CNAGPP61T68Z103A CNAMRA43R49L006H CNAMTR60H53Z103I	PROPRIETA' PROPRIETA' PROPRIETA' PROPRIETA' PROPRIETA' PROPRIETA' PROPRIETA'	1/16 1/4 1/16 1/4 1/16 1/4 1/16	SEMINATIVO		0,00	0,00	0,00	378,00	0,53 €	16,61 €	24,91 €	49,83 €		AGRICOLA	INFRASTRUTTURA
495	SUNI	25	142	0	3	0	PERALTA ANTONIO MARIO nato a NUORO (NU) il 22/04/1972 PERALTA TINA MARIA nata a NUORO (NU) il 07/07/1968 PISCHEDDA MARIANGELA nata a SUNI (OR) il 16/09/1942	PRLNNM72D22F979A PRLTMR68L47F979Y PSCMNG42P56L006V	PROPRIETA' PROPRIETA' PROPRIETA'	1/3 1/3 1/3	PASCOLO		0,00	0,00	0,00	95,00	0,44 €	3,48 €	5,22 €	10,45 €		AGRICOLA	INFRASTRUTTURA
496	SINDIA	30	22	2 0	14 4	24 86	CARDIA SALVATORE nato a SINDIA (NU) il 12/01/1948	CRDSVT48A12I748S	PROPRIETA'	1/1	PASCOLO PASCOLO ARB		0,00	0,00	0,00	58,00	0,44 €	2,13 €	3,19 €	6,38 €		AGRICOLA	INFRASTRUTTURA
497	SINDIA	30	60	0	1	72	OCIETA' AGRICOLA DI PITTALIS MAURIZIO & C. S.S. con sede in SINDIA (NU)	01260980915	PROPRIETA'	1/1	PASCOLO		0,00	0,00	0,00	24,00	0,44 €	0,88 €	1,32 €	2,64 €		AGRICOLA	INFRASTRUTTURA
498	SINDIA	30	68	0	11	80	OGGIANU FILOMENA DI MICHELE SECCHI ANTONANGELA nata a SINDIA (NU) il 20/11/1953 SECCHI DEMETRIA nata a SINDIA (NU) il 16/10/1948 SECCHI ELISABETTA nata a SINDIA (NU) il 27/02/1938 SECCHI MICHELINA nata a SINDIA (NU) il 19/08/1941 SECHI FRANCESCO nato a SINDIA (NU) il 27/07/1906 SECHI FRANCESCO nato a SINDIA (NU) il 29/12/1935 SECHI GIOVANNA nata a SINDIA (NU) il 14/09/1933 SECHI MARIA ANTONIA CRISTINA nata a SINDIA (NU) il 06/04/1944	\ SCCNNN53S60I748S SCCDTR48R56I748Q SCCLBT38B67I748F SCCMHL41M59I748F SCHFNC06L27I748G SCHFNC35T29I748Z SCHGNN33P54I748P SCHMNT44D46I748N	PROPRIETA' PROPRIETA' PROPRIETA' PROPRIETA' PROPRIETA' PROPRIETA' PROPRIETA' PROPRIETA' PROPRIETA'	21/126 2/126 2/126 2/126 2/126 91/126 2/126 2/126 2/126	PASCOLO		0,00	0,00	649,00	41,00	0,44 €	287,00 €	430,50 €	860,99 €		AGRICOLA	INFRASTRUTTURA
499	SINDIA	30	62	0	9	20	CAMPUS MARIA ANTONIA nata a SINDIA (NU) il 03/04/1931 PITTALIS ANGELA nata a SINDIA (NU) il 20/01/1959 PITTALIS ANTONINO nato a SINDIA (NU) il 29/12/1953 PITTALIS ERNESTO nato a SINDIA (NU) il 31/12/1968 PITTALIS MARIO nato a SINDIA (NU) il 29/11/1955	CMPMNT31D43I748P PTTNGL59A60I748X PTTNNN53T29I748B PTTRST68T31I748Q PTTMRA55S29I748B	PROPRIETA' PROPRIETA' PROPRIETA' PROPRIETA' PROPRIETA'	2/6 1/6 1/6 1/6 1/6	PASCOLO		0,00	0,00	318,00	0,00	0,44 €	139,89 €	209,83 €	419,66 €		AGRICOLA	INFRASTRUTTURA
500	SINDIA	30	63	0	16	80	SOCIETA' AGRICOLA DI PITTALIS MAURIZIO & C. S.S. con sede in SINDIA (NU)	01260980915	PROPRIETA'	1/1	SEMINATIVO		0,00	0,00	58,00	0,00	0,53 €	30,58 €	45,88 €	91,75 €		AGRICOLA	INFRASTRUTTURA
501	SINDIA	30	64	0	11	20	COSSEDDA SALVATORE nato a SINDIA (NU) il 15/04/1930 DETTORI DAGA GIUSEPPE PISAN ANTONIO nato a SINDIA (NU) il 25/04/1912 ZEDDA ANTONINA nata a SINDIA (NU) il 18/02/1928	CSSSVT30D15I748C \ PSNNTN12D25I748X ZDDNNN28B58I748I	PROPRIETA' USUFRUTTUARIO PARZIALE PROPRIETA' PROPRIETA'	1/2 \ 1/6 2/6	PASCOLO		0,00	0,00	428,00	0,00	0,44 €	188,28 €	282,42 €	564,83 €		AGRICOLA	INFRASTRUTTURA
502	SINDIA	30	65	0	9	20	COSSEDDA SALVATORE nato a SINDIA (NU) il 15/04/1930 DETTORI DAGA GIUSEPPE PISAN ANTONIO nato a SINDIA (NU) il 25/04/1912 ZEDDA ANTONINA nata a SINDIA (NU) il 18/02/1928	CSSSVT30D15I748C \ PSNNTN12D25I748X ZDDNNN28B58I748I	PROPRIETA' USUFRUTTUARIO PARZIALE PROPRIETA' PROPRIETA'	1/2 \ 1/6 2/6	PASCOLO		0,00	0,00	43,00	0,00	0,44 €	18,92 €	28,37 €	56,75 €		AGRICOLA	INFRASTRUTTURA
503	SINDIA	30	8	3	30	35	OGGIANU FILOMENA OGGIANU GIOVANNINA DI MICHELE SECCHI FRANCESCO nato a SINDIA (NU) il 27/07/1906 SECHI GIOVANNA nata a SINDIA (NU) il 14/09/1933	\ \ SCCFNC06L27I748U SCHGNN33P54I748P	DA VERIFICARE DA VERIFICARE DA VERIFICARE PROPRIETA'	\ \ \ 105/126	SEMINATIVO		0,00	0,00	57,00	0,00	0,53 €	30,06 €	45,08 €	90,17 €		AGRICOLA	INFRASTRUTTURA
504	SINDIA	30	66	0 0	7 15	66 54	CAMPUS MARIA ANTONIA nata a SINDIA (NU) il 03/04/1931 PITTALIS ANGELA nata a SINDIA (NU) il 20/01/1959 PITTALIS ANTONINO nato a SINDIA (NU) il 29/12/1953 PITTALIS ERNESTO nato a SINDIA (NU) il 31/12/1968 PITTALIS MARIO nato a SINDIA (NU) il 29/11/1955	CMPMNT31D43I748P PTTNGL59A60I748X PTTNNN53T29I748B PTTRST68T31I748Q PTTMRA55S29I748B	PROPRIETA' PROPRIETA' PROPRIETA' PROPRIETA' PROPRIETA'	2/6 1/6 1/6 1/6 1/6	SEMINATIVO PASCOLO		0,00	0,00	839,00	0,00	0,48 €	405,74 €	608,61 €	1.217,22 €		AGRICOLA	INFRASTRUTTURA
505	SINDIA	30	67	0	14	40	SOCIETA' AGRICOLA DI PITTALIS MAURIZIO & C. S.S. con sede in SINDIA (NU)	01260980915	PROPRIETA'	1/1	PASCOLO		0,00	0,00	0,00	0,00	0,44 €	0,00 €	0,00 €	0,00 €		AGRICOLA	INFRASTRUTTURA
506	SINDIA	30	7	6 0	5 71	2 88	SOCIETA' AGRICOLA DI PITTALIS MAURIZIO & C. S.S. con sede in SINDIA (NU)	01260980915	PROPRIETA'	1/1	SEMINATIVO PASCOLO		0,00	0,00	46,00	0,00	0,48 €	22,25 €	33,37 €	66,74 €		AGRICOLA	INFRASTRUTTURA
507	SINDIA	30	10	0	3	40	SOCIETA' AGRICOLA DI PITTALIS MAURIZIO & C. S.S. con sede in SINDIA (NU)	01260980915	PROPRIETA'	1/1	PASCOLO		0,00	0,00	95,00	0,00	0,44 €	41,79 €	62,69 €	125,37 €		AGRICOLA	INFRASTRUTTURA
508	SINDIA	30	11	0	1	40	SOCIETA' AGRICOLA DI PITTALIS MAURIZIO & C. S.S. con sede in SINDIA (NU)	01260980915	PROPRIETA'	1/1	PASCOLO		0,00	0,00	86,00	0,00	0,44 €	37,83 €	56,75 €	113,49 €		AGRICOLA	INFRASTRUTTURA
509	SINDIA	30	53	0	2	80	CAMPUS MARIA ANTONIA nata a SINDIA (NU) il 03/04/1931 PITTALIS ANGELA nata a SINDIA (NU) il 20/01/1959 PITTALIS ANTONINO nato a SINDIA (NU) il 29/12/1953 PITTALIS ERNESTO nato a SINDIA (NU) il 31/12/1968 PITTALIS MARIO nato a SINDIA (NU) il 29/11/1955	CMPMNT31D43I748P PTTNGL59A60I748X PTTNNN53T29I748B PTTRST68T31I748Q PTTMRA55S29I748B	PROPRIETA' PROPRIETA' PROPRIETA' PROPRIETA' PROPRIETA'	2/6 1/6 1/6 1/6 1/6	PASCOLO		0,00	0,00	56,00	0,00	0,44 €	24,63 €	36,95 €	73,90 €		AGRICOLA	INFRASTRUTTURA
510	SINDIA	30	15	0	57	40	SOCIETA' AGRICOLA DI PITTALIS MAURIZIO & C. S.S. con sede in SINDIA (NU)	01260980915	PROPRIETA'	1/1	SEMINATIVO		0,00	0,00	60,00	0,00	0,53 €	31,64 €	47,46 €	94,91 €		AGRICOLA	INFRASTRUTTURA

REALIZZAZIONE PARCO EOLICO DI SUNI

DATI CATASTALI												PARTICELLE OLTRE IL LIMITE DI TANCA DGR 3/17 D=162	Superficie da espropriare				Valori di Stima €/mq	Indinnezzo provvisorio €	Maggiorazione per accordo bonario pari al 50% delle Indennità	Maggiorazione se coltivatore diretto (VAM) pari a 3 volte delle Indennità	NOTE	DESTINAZIONE URBANISTICA	TIPOLOGIA
				Estensione									Estensione										
N.O. DITTA	Comune	Foglio Catastale	P.lla	ha	are	ca	NOMINATIVO O DENOMINAZIONE	COD. FISCALE	TITOLO	Quota	Coltura		DIRITTO DI SUPERFICIE mq.	ASSERVIMENTO PER SORVOLO mq.	ASSERVIMENTO PER CAVIDOTTO E VIABILITA' mq.	OCCUPAZIONE TEMPORANEA mq.							
511	SINDIA	30	54	0	9	55	CAMPUS MARIA ANTONIA nata a SINDIA (NU) il 03/04/1931 PITTALIS ANGELA nata a SINDIA (NU) il 20/01/1959 PITTALIS ANTONINO nato a SINDIA (NU) il 29/12/1953 PITTALIS ERNESTO nato a SINDIA (NU) il 31/12/1968 PITTALIS MARIO nato a SINDIA (NU) il 29/11/1955	CMPMNT31D43I748P PTTNGL59A60I748X PTTNNN53T29I748B PTTRST68T31I748Q PTTMRA55S29I748B	PROPRIETA' PROPRIETA' PROPRIETA' PROPRIETA' PROPRIETA'	2/6 1/6 1/6 1/6 1/6	PASCOLO		0,00	0,00	574,00	0,00	0,44 €	252,50 €	378,75 €	757,51 €		AGRICOLA	INFRASTRUTTURA
512	SINDIA	30	55	0	8	0	CAMPUS MARIA ANTONIA nata a SINDIA (NU) il 03/04/1931 PITTALIS ANGELA nata a SINDIA (NU) il 20/01/1959 PITTALIS ANTONINO nato a SINDIA (NU) il 29/12/1953 PITTALIS ERNESTO nato a SINDIA (NU) il 31/12/1968 PITTALIS MARIO nato a SINDIA (NU) il 29/11/1955	CMPMNT31D43I748P PTTNGL59A60I748X PTTNNN53T29I748B PTTRST68T31I748Q PTTMRA55S29I748B	PROPRIETA' PROPRIETA' PROPRIETA' PROPRIETA' PROPRIETA'	2/6 1/6 1/6 1/6 1/6	PASCOLO		0,00	0,00	474,00	0,00	0,44 €	208,51 €	312,77 €	625,54 €		AGRICOLA	INFRASTRUTTURA
513	SINDIA	30	56	0	36	0	CAMPUS MARIA ANTONIA nata a SINDIA (NU) il 03/04/1931 PITTALIS ANGELA nata a SINDIA (NU) il 20/01/1959 PITTALIS ANTONINO nato a SINDIA (NU) il 29/12/1953 PITTALIS ERNESTO nato a SINDIA (NU) il 31/12/1968 PITTALIS MARIO nato a SINDIA (NU) il 29/11/1955	CMPMNT31D43I748P PTTNGL59A60I748X PTTNNN53T29I748B PTTRST68T31I748Q PTTMRA55S29I748B	PROPRIETA' PROPRIETA' PROPRIETA' PROPRIETA' PROPRIETA'	2/6 1/6 1/6 1/6 1/6	PASCOLO		0,00	0,00	1693,00	0,00	0,44 €	744,75 €	1.117,13 €	2.234,25 €		AGRICOLA	INFRASTRUTTURA
514	SINDIA	30	28	1 3	28 72	24 56	DAGA FRANCO nato/a a SAVOGNA (UD) il 23/11/1947	\	PROPRIETA'	1000/1000	PASCOLO PASCOLO ARB		1860,00	8690,00	1760,00	4215,00	0,44 €	5.569,68 €	8.354,53 €	16.709,05 €	SI07	AGRICOLA	IMPIANTO
515	SINDIA	30	37	0 2	2 66	20	COSSEDDU SALVATORE DETTORI GIUSEPPA	\	PROPRIETA' USUFRUTTO	\	SEMINATIVO PASCOLO	X	0,00	3229,00	0,00	0,00	0,48 €	1.561,54 €	2.342,32 €	4.684,63 €		AGRICOLA	IMPIANTO
516	SINDIA	30	76	2 8	79 61	93 40	PITTALIS MARIO nato a SINDIA (NU) il 29/11/1955	PTTMRA55S29I748B	PROPRIETA'	1/1	SEMINATIVO PASCOLO	X	0,00	1865,00	0,00	0,00	0,48 €	901,91 €	1.352,87 €	2.705,74 €		AGRICOLA	IMPIANTO
517	SINDIA	30	82	1 2 6	94 67 54	26 71 56	CARBONI CATERINA nata a POZZOMAGGIORE (SS) il 10/11/1954 CARBONI DEMETRIO nato a POZZOMAGGIORE (SS) il 05/09/1956 CARBONI GIOVANNI ANTONIO nato a POZZOMAGGIORE (SS) il 09/09/1953 CARBONI GIUSEPPINA MARIA IMMACOLATA nata a POZZOMAGGIORE (SS) il 08/12/62 CARBONI PIER GIUSEPPE nato a POZZOMAGGIORE (SS) il 07/10/1967 CARBONI ROSA ANGELA ANTIOCA nata a POZZOMAGGIORE (SS) il 15/09/1958 DEL RIO ANTIOCO MARIO nato a BULTEI (SS) il 14/09/1957 DEL RIO MARGHERITA ANGELA nata a VILLASALTO (CA) il 15/12/1960 DEL RIO PIERO ANGELO nato a BULTEI (SS) il 22/10/1964	CRBCRN54S50G962O CRBDTR56P05G962Z CRBGNN53P09G962J CRBGPF62T48G962I CRBPGS67R07G962Z CRBRNG58P55G962P DLRNCM57P14B264G DLRMGH60T55M016G DLRPNG64R22B264S	PROPRIETA' PROPRIETA' PROPRIETA' PROPRIETA' PROPRIETA' PROPRIETA' PROPRIETA' PROPRIETA' PROPRIETA'	2/24 2/24 2/24 2/24 2/24 2/24 1/6 1/6 1/6	SEMINATIVO PASCOLO PASCOLO ARB	X	0,00	1794,00	0,00	0,00	0,47 €	841,45 €	1.262,17 €	2.524,34 €		AGRICOLA	IMPIANTO
518	SINDIA	30	57	0	2	0	DAGA FRANCO nato/a a SAVOGNA (UD) il 23/11/1947	\	PROPRIETA'	1000/1000	PASCOLO		0,00	0,00	191,00	0,00	0,44 €	84,02 €	126,03 €	252,06 €		AGRICOLA	INFRASTRUTTURA
519	SINDIA	30	58	0	8	0	DAGA FRANCO nato/a a SAVOGNA (UD) il 23/11/1947	\	PROPRIETA'	1000/1000	PASCOLO		0,00	0,00	478,00	0,00	0,44 €	210,27 €	315,41 €	630,82 €		AGRICOLA	INFRASTRUTTURA
520	SINDIA	30	35	4	22	30	DEL RIO ANTIOCO MARIO nato a BULTEI (SS) il 14/09/1957 DEL RIO MARGHERITA ANGELA nata a VILLASALTO (CA) il 15/12/1960 DEL RIO PIERO ANGELO nato a BULTEI (SS) il 22/10/1964	DLRNCM57P14B264G DLRMGH60T55M016G DLRPNG64R22B264S	PROPRIETA' PROPRIETA' PROPRIETA'	1/3 1/3 1/3	SEMINATIVO	X	0,00	0,00	0,00	0,00	0,53 €	0,00 €	0,00 €	0,00 €		AGRICOLA	TANCA
521	SINDIA	31	1	4	3 21	13 37	DERIU SEBASTIANA nata a SINDIA (NU) il 28/04/1944	DRESST44D68I748T	PROPRIETA'	1/1	SEMINATIVO PASCOLO		0,00	0,00	48,00	0,00	0,48 €	23,21 €	34,82 €	69,64 €		AGRICOLA	INFRASTRUTTURA
522	SINDIA	31	90	0	3	5	DELRIO GELTRUDE nato/a a SAVOGNA (UD) il 05/02/1931	\	PROPRIETA'	1000/1000	PASCOLO		0,00	0,00	203,00	0,00	0,44 €	89,30 €	133,95 €	267,90 €		AGRICOLA	INFRASTRUTTURA
523	SINDIA	31	84	0	1	37	SERRA FABIOLA nata a SINDIA (NU) il 13/03/1969 SERRA GIOVANNA nata a SINDIA (NU) il 05/02/1960 SERRA MARIA FERNANDA nata a SINDIA (NU) il 07/10/1961 SERRA ROBERTO nato a SINDIA (NU) il 05/08/1971 SERRA TONINA nata a SINDIA (NU) il 23/09/1963	SRRFBL69C53I748M SRRGNN60B45I748A SRRMFR61R47I748Q SRRRRT71M05I748W SRRTNN63P63I748P	PROPRIETA' PROPRIETA' PROPRIETA' PROPRIETA' PROPRIETA'	1/5 1/5 1/5 1/5 1/5	PASCOLO		0,00	0,00	18,00	0,00	0,44 €	7,92 €	11,88 €	23,75 €		AGRICOLA	INFRASTRUTTURA
524	SINDIA	31	85	0	2	5	DEL RIO GIOVANNI BATTISTA nato a SINDIA (NU) il 22/05/1933 DELRIO UMBERTO nato a SINDIA (NU) il 28/03/1922	DLRGNN33E22I748J DLRMRT22C28I748Q	PROPRIETA' PROPRIETA'	1/2 1/2	PASCOLO		0,00	0,00	46,00	0,00	0,44 €	20,24 €	30,35 €	60,71 €		AGRICOLA	INFRASTRUTTURA
525	SINDIA	31	88	0	7	92	DEL RIO GIOVANNI BATTISTA nato a SINDIA (NU) il 22/05/1933 DELRIO UMBERTO nato a SINDIA (NU) il 28/03/1922	DLRGNN33E22I748J DLRMRT22C28I748Q	PROPRIETA' PROPRIETA'	1/2 1/2	PASCOLO		0,00	0,00	116,00	0,00	0,44 €	51,03 €	76,54 €	153,09 €		AGRICOLA	INFRASTRUTTURA
526	SINDIA	31	81	0	15	50	CAPPAI ANTONICA nata a SINDIA (NU) il 13/04/1910 CAPPAI GIOVANNINA nata a SINDIA (NU) il 13/08/1907 CAPPAI MARIA ANTONIA nato/a a SINDIA (NU) il 24/06/1905 PISANU PIETRUCCIA nato/a a SINDIA (NU) il 30/06/1886	CPPNNC10D53I748V CPPGNN07M53I748S \ \	COMPROPRIETARIO COMPROPRIETARIO COMPROPRIETARIO USUFRUTTUARIO PARZIALE	\	PASCOLO		0,00	0,00	12,00	0,00	0,44 €	5,28 €	7,92 €	15,84 €		AGRICOLA	INFRASTRUTTURA
527	SINDIA	31	44	0	92	5	COSSEDDA ANNA nata a SINDIA (NU) il 04/08/1965 COSSEDDA FRANCESCO nato a SINDIA (NU) il 18/09/1969 COSSEDDA GIACINTA nata a BOSA (OR) il 22/07/1971 COSSEDDA MARIA GIUSEPPA nata a SINDIA (NU) il 26/02/1957 COSSEDDA PIERINA nata a SINDIA (NU) il 11/05/1963 COSSEDDA SALVATORANGELA nata a SINDIA (NU) il 16/04/1959 COSSEDDA SALVATORE DEMETRIO PANTALEO nato a SINDIA (NU) il 27/11/1961 DERIU FRANCESCA nata a SINDIA (NU) il 01/09/1932	CSSNNA65M44I748L CSSFNC69P18I748B CSSGNT71L62B068K CSSMGS57B66I748N CSSPRN63E51I748V CSSSVT59D56I748X CSSSVT61S27I748V DREFNC32P41I748U	PROPRIETA' PROPRIETA' PROPRIETA' PROPRIETA' PROPRIETA' PROPRIETA' PROPRIETA' PROPRIETA'	2/21 2/21 2/21 2/21 2/21 2/21 2/21 7/21	PASCOLO	X	0,00	0,00	0,00	0,00	0,44 €	0,00 €	0,00 €	0,00 €		AGRICOLA	TANCA
528	SINDIA	31	45	0 1	21 8	90 10	COSSEDDA ANNA nata a SINDIA (NU) il 04/08/1965 COSSEDDA FRANCESCO nato a SINDIA (NU) il 18/09/1969 COSSEDDA GIACINTA nata a BOSA (OR) il 22/07/1971 COSSEDDA MARIA GIUSEPPA nata a SINDIA (NU) il 26/02/1957 COSSEDDA PIERINA nata a SINDIA (NU) il 11/05/1963 COSSEDDA SALVATORANGELA nata a SINDIA (NU) il 16/04/1959 COSSEDDA SALVATORE DEMETRIO PANTALEO nato a SINDIA (NU) il 27/11/1961 DERIU FRANCESCA nata a SINDIA (NU) il 01/09/1932	CSSNNA65M44I748L CSSFNC69P18I748B CSSGNT71L62B068K CSSMGS57B66I748N CSSPRN63E51I748V CSSSVT59D56I748X CSSSVT61S27I748V DREFNC32P41I748U	PROPRIETA' PROPRIETA' PROPRIETA' PROPRIETA' PROPRIETA' PROPRIETA' PROPRIETA' PROPRIETA'	2/21 2/21 2/21 2/21 2/21 2/21 2/21 7/21	SEMINATIVO PASCOLO ARB	X	0,00	0,00	0,00	0,00	0,48 €	0,00 €	0,00 €	0,00 €		AGRICOLA	TANCA
529	SINDIA	31	46	1	55	40	COSSU GIOVANNI nato/a a SINDIA (NU) il 02/11/1941 COSSU MICHELINA nato/a a SINDIA (NU) il 18/11/1944 DAGA ANTONIO MARIA nato a SINDIA (NU) il 23/01/1908 PINTORE GIUSEPPINO nato/a a SINDIA (NU) il 27/11/1927 PINTORE RAFFAELA nata a SINDIA (NU) il 06/06/1936	\ \ DGANNM08A23I748W \ PNTRFL36H46I748M	PROPRIETA' PROPRIETA' PROPRIETA' PROPRIETA' PROPRIETA'	3/24 5/24 6/24 2/24 8/24	PASCOLO	X	0,00	0,00	0,00	0,00	0,44 €	0,00 €	0,00 €	0,00 €		AGRICOLA	TANCA
530	SINDIA	31	99	0	10	40	BARBIERI ANTONINO nato a MACOMER (NU) il 06/01/1943 BARBIERI NICOLA nato a MAIERATO (VV) il 20/11/1903 CAPPAI PISANO GIOVANNINA FU FRANCESCO CAPPAI PISANO MARIANTONIA FU FRANCESCO CARBONI PANTALEO FU ANTONIO VINCENZO	BRBNNN43A06E788J BRBNCL03S20E836C \ \ \	COMPROPRIETARIO COMPROPRIETARIO POSSESSORE CONTESTATO PARZ POSSESSORE CONTESTATO PARZ ONERI CONTESTATARIO	\	PASCOLO		0,00	0,00	359,00	0,00	0,44 €	157,92 €	236,89 €	473,77 €		AGRICOLA	INFRASTRUTTURA
531	SINDIA	31	43	0	70	70	COSSEDDA ANNA nata a SINDIA (NU) il 04/08/1965 COSSEDDA FRANCESCO nato a SINDIA (NU) il 18/09/1969 COSSEDDA GIACINTA nata a BOSA (OR) il 22/07/1971 COSSEDDA MARIA GIUSEPPA nata a SINDIA (NU) il 26/02/1957 COSSEDDA PIERINA nata a SINDIA (NU) il 11/05/1963 COSSEDDA SALVATORANGELA nata a SINDIA (NU) il 16/04/1959 COSSEDDA SALVATORE DEMETRIO PANTALEO nato a SINDIA (NU) il 27/11/1961 DERIU FRANCESCA nata a SINDIA (NU) il 01/09/1932	CSSNNA65M44I748L CSSFNC69P18I748B CSSGNT71L62B068K CSSMGS57B66I748N CSSPRN63E51I748V CSSSVT59D56I748X CSSSVT61S27I748V DREFNC32P41I748U	PROPRIETA' PROPRIETA' PROPRIETA' PROPRIETA' PROPRIETA' PROPRIETA' PROPRIETA' PROPRIETA'	2/21 2/21 2/21 2/21 2/21 2/21 2/21 7/21	PASCOLO		0,00	0,00	223,00	0,00	0,44 €	98,10 €	147,15 €	294,29 €		AGRICOLA	INFRASTRUTTURA
532	SINDIA	31	96	0	13	60	COSSEDDU SALVATORANGELO DETTORI DAGA GIUSEPPA DI DEMETRIO DETTORI DAGA GIUSEPPE DI DEMETRIO	\	PROPRIETA' PROPRIETA' USUFRUTTUARIO PARZIALE	1/2 1/2 \	PASCOLO		0,00	0,00	400,00	0,00	0,44 €	175,96 €	263,94 €	527,88 €		AGRICOLA	INFRASTRUTTURA
533	SINDIA	31	95	0	1	20	COSSEDDU SALVATORE DETTORI GIUSEPPA	\	PROPRIETA' USUFRUTTO	\	PASCOLO ARB		0,00	0,00	100,00	0,00	0,44 €	43,99 €	65,99 €	131,97 €		AGRICOLA	INFRASTRUTTURA
534	SINDIA	31	47	0 1	10 49	82 13	COSSEDDU SALVATORE DETTORI GIUSEPPA	\	PROPRIETA' USUFRUTTO	\	SEMINATIVO PASCOLO		0,00	0,00	129,00	0,00	0,48 €	62,38 €	93,58 €	187,15 €		AGRICOLA	INFRASTRUTTURA
535	SINDIA	31	100	0	16	0	BARBIERI ANTONINO nato a MACOMER (NU) il 06/01/1943 BARBIERI NICOLA nato a MAIERATO (VV) il 20/11/1903 CAPPAI PISANO GIOVANNINA FU FRANCESCO CAPPAI PISANO MARIANTONIA FU FRANCESCO CARBONI PANTALEO FU ANTONIO VINCENZO	BRBNNN43A06E788J BRBNCL03S20E836C \ \ \	COMPROPRIETARIO COMPROPRIETARIO POSSESSORE CONTESTATO PARZ POSSESSORE CONTESTATO PARZ ONERI CONTESTATARIO	\	PASCOLO		0,00	0,00	414,00	87,00	0,44 €	185,31 €	277,96 €	555,92 €		AGRICOLA	INFRASTRUTTURA
536	SINDIA	31	104	10	40	36	PITTALIS CLAUDIO nato a GHILARZA (OR) il 06/04/1987	PTTCLD87D06E004D	PROPRIETA'	1/1	SEMINATIVO		0,00	0,00	65,00	36,00	0,53 €	35,86 €	53,78 €	107,57 €		AGRICOLA	INFRASTRUTTURA

REALIZZAZIONE PARCO EOLICO DI SUNI

DATI CATASTALI													PARTICELLE OLTRE IL LIMITE DI TANCA DGR 3/17 D=162	Superficie da espropriare				Valori di Stima €/mq	Indinnezzo provvisorio €	Maggiorazione per accordo bonario pari al 50% delle Indennità	Maggiorazione se coltivatore diretto (VAM) pari a 3 volte delle Indennità	NOTE	DESTINAZIONE URBANISTICA	TIPOLOGIA
				Estensione										Estensione										
N.O. DITTA	Comune	Foglio Catastale	P.lla	ha	are	ca	NOMINATIVO O DENOMINAZIONE	COD. FISCALE	TITOLO	Quota	Coltura			DIRITTO DI SUPERFICIE mq.	ASSERVIMENTO PER SORVOLO mq.	ASSERVIMENTO PER CAVIDOTTO E VIABILITA' mq.	OCCUPAZIONE TEMPORANEA mq.							
537	SINDIA	31	101	0	0	27	BARBIERI ANTONINO nato a MACOMER (NU) il 06/01/1943 BARBIERI NICOLA nato a MAIERATO (VV) il 20/11/1903 CAPPAI PISANO GIOVANNINA FU FRANCESCO CAPPAI PISANO MARIANTONIA FU FRANCESCO CARBONI PANTALEO FU ANTONIO VINCENZO	BRBNNN43A06E788J BRBNCL03S20E836C \ \ \	COMPROPRIETARIO COMPROPRIETARIO POSSESSORE CONTESTATO PARZ POSSESSORE CONTESTATO PARZ ONERI CONTESTATARIO	\	PASCOLO		0,00	0,00	10,00	0,00	0,44 €	4,40 €	6,60 €	13,20 €		AGRICOLA	INFRASTRUTTURA
538	SINDIA	31	93	0	18	0	DAGA SETTIMIO nato a SINDIA (NU) il 17/01/1940	DGASTM40A17I748E	PROPRIETA'	\	PASCOLO			0,00	0,00	703,00	128,00	0,44 €	313,94 €	470,91 €	941,83 €		AGRICOLA	INFRASTRUTTURA
539	SINDIA	31	102	0	9	20	BARBIERI ANTONINO nato a MACOMER (NU) il 06/01/1943 BARBIERI NICOLA nato a MAIERATO (VV) il 20/11/1903 CAPPAI PISANO GIOVANNINA FU FRANCESCO CAPPAI PISANO MARIANTONIA FU FRANCESCO CARBONI PANTALEO FU ANTONIO VINCENZO	BRBNNN43A06E788J BRBNCL03S20E836C \ \ \	COMPROPRIETARIO COMPROPRIETARIO POSSESSORE CONTESTATO PARZ POSSESSORE CONTESTATO PARZ ONERI CONTESTATARIO	\	PASCOLO		0,00	0,00	308,00	111,00	0,44 €	139,56 €	209,34 €	418,67 €		AGRICOLA	INFRASTRUTTURA
540	SINDIA	31	98	0	3	30	BARBIERI ANTONINO nato a MACOMER (NU) il 06/01/1943 BARBIERI NICOLA nato a MAIERATO (VV) il 20/11/1903 CAPPAI PISANO GIOVANNINA FU FRANCESCO CAPPAI PISANO MARIANTONIA FU FRANCESCO	BRBNNN43A06E788J BRBNCL03S20E836C \ \	COMPROPRIETARIO COMPROPRIETARIO COMPROPRIETARIO COMPROPRIETARIO	\	PASCOLO		0,00	0,00	128,00	22,00	0,44 €	57,11 €	85,67 €	171,34 €		AGRICOLA	INFRASTRUTTURA
541	SINDIA	31	66	0	83	70	PITTALIS CLAUDIO nato a GHILARZA (OR) il 06/04/1987	PTTCLD87D06E004D	PROPRIETA'	1/1	SEMINATIVO			0,00	0,00	0,00	10,00	0,53 €	0,44 €	0,66 €	1,32 €		AGRICOLA	INFRASTRUTTURA
542	SINDIA	31	92	0	2	80	CARTA MARIA PIERA nata a SASSARI (SS) il 18/06/1964 CARTA MARIO GIOVANNI nato a SINDIA (NU) il 05/12/1968 MANCA PIETRINA nata a SINDIA (NU) il 22/04/1937	CRTMPR64H58I452Z CRTMGV68T05I748A MNCPRN37D62I748W	PROPRIETA' PROPRIETA' PROPRIETA'	1/6 1/6 4/6	PASCOLO			0,00	0,00	10,00	0,00	0,44 €	4,40 €	6,60 €	13,20 €		AGRICOLA	INFRASTRUTTURA
543	SINDIA	31	94	0	5	50	LEDDA FELICE nato a SINDIA (NU) il 01/12/1928 LEDDA GIOVANNA LUCIA nata a SINDIA (NU) il 04/06/1923 LEDDA MARIA nata a SINDIA (NU) il 16/02/1926	LDDFLC28T01I748W LDDGNN23H44I748J LDDMRA26B56I748J	PROPRIETA' PROPRIETA' PROPRIETA'	1/3 1/3 1/3	PASCOLO			0,00	0,00	128,00	0,00	0,44 €	56,31 €	84,46 €	168,92 €		AGRICOLA	INFRASTRUTTURA
544	SINDIA	31	50	1	73	50	FAIS CRISTINA nata a SINDIA (NU) il 09/03/1941 FAIS ISIDE nata a SINDIA (NU) il 14/05/1946 FAIS LAMBERTO PIETRO nato a SINDIA (NU) il 16/04/1948	FSACST41C49I748X FSASDI46E54I748V FSALBR48D16I748S	PROPRIETA' PROPRIETA' PROPRIETA'	1/3 1/3 1/3	PASCOLO			0,00	0,00	136,00	0,00	0,44 €	59,83 €	89,74 €	179,48 €		AGRICOLA	INFRASTRUTTURA
545	SINDIA	31	67	0	3	38	PISANU ANTONIA	\	PROPRIETA'	1000/1000	PASCOLO			0,00	0,00	120,00	0,00	0,44 €	52,79 €	79,18 €	158,36 €		AGRICOLA	INFRASTRUTTURA
546	SINDIA	31	68	0	3	19	PISANU ANTONIA	\	PROPRIETA'	1000/1000	PASCOLO			0,00	0,00	22,00	41,00	0,44 €	11,18 €	16,77 €	33,54 €		AGRICOLA	INFRASTRUTTURA
547	SINDIA	31	70	0	1	35	PIU ROSSANA nata a SINDIA (NU) il 18/08/1966	PIURSN66M58I748Y	PROPRIETA'	1/1	SEMINATIVO			0,00	0,00	50,00	0,00	0,53 €	26,37 €	39,55 €	79,10 €		AGRICOLA	INFRASTRUTTURA
548	SINDIA	31	71	0	0	65	PIU ROSSANA nata a SINDIA (NU) il 18/08/1966	PIURSN66M58I748Y	PROPRIETA'	1/1	SEMINATIVO			0,00	0,00	16,00	0,00	0,53 €	8,44 €	12,66 €	25,31 €		AGRICOLA	INFRASTRUTTURA
549	SINDIA	31	59	1	49 5	68 53	PINTORE MARIA nata a BOSA (OR) il 21/10/1964	PNTMRA64R61B068G	PROPRIETA'	1/1	PASCOLO PASCOLO ARB			0,00	0,00	237,00	0,00	0,44 €	104,26 €	156,38 €	312,77 €		AGRICOLA	INFRASTRUTTURA
550	SINDIA	31	91	0	5	24	DAGA CATERINA nata a SINDIA (NU) il 14/07/1933 PINTORE GIUSEPPINO nato a SINDIA (NU) il 17/11/1927	DGACRN33L54I748J PNTGPP27S17I748O	COMPROPRIETARIO COMPROPRIETARIO	\	PASCOLO			0,00	0,00	286,00	0,00	0,44 €	125,81 €	188,72 €	377,43 €		AGRICOLA	INFRASTRUTTURA
551	SINDIA	32	48	0 5	91 19	80	SERRA DEBORA nata a VARESE (VA) il 23/10/1974	SRRDBR74R63L682I	PROPRIETA'	1000/1000	PASCOLO ULIVETO			0,00	0,00	218,00	0,00	0,84 €	183,62 €	275,43 €	550,86 €		AGRICOLA	INFRASTRUTTURA
552	SINDIA	32	19	0	84	35	DERIU FRANCESCA nata a SINDIA (NU) il 01/09/1932 DERIU PIETRO nato a SINDIA (NU) il 01/05/1945 PISANU MARIA BARBARA nata a SINDIA (NU) il 04/01/1955 PISANU MARIA CARMINE nata a SINDIA (NU) il 03/08/1953 PISANU MICHELANGELO nato a SINDIA (NU) il 30/01/1952 PISANU SALVATORA PIETRINA nata a SINDIA (NU) il 18/09/1965	DREFNC32P41I748U DREPTR45E01I748U PSNMBR55A44I748U PSNMCR53M43I748M PSNMIHL52A30I748T PSNSVT65P58I748B	PROPRIETA' PROPRIETA' PROPRIETA' PROPRIETA' PROPRIETA' PROPRIETA'	1/3 1/3 1/12 1/12 1/12 1/12	SEMINATIVO		0,00	0,00	10,00	60,00	0,53 €	7,91 €	11,86 €	23,73 €		AGRICOLA	INFRASTRUTTURA
553	SINDIA	32	65	0	85	23	PIU DOLORETTA nata a SINDIA (NU) il 11/01/1962 PIU GIUSEPPINA nata a SINDIA (NU) il 11/12/1967	PIUDRT62A51I748Y PIUGPP67T51I748K	PROPRIETA' PROPRIETA'	1/2 1/2	SEMINATIVO			0,00	0,00	283,00	35,00	0,53 €	150,76 €	226,15 €	452,29 €		AGRICOLA	INFRASTRUTTURA
554	SINDIA	32	21	0	29	30	CUCCURU MARIO nato a SINDIA (NU) il 21/09/1966 PISANU CLAUDIA RACHELE nata a BELGIO (EE) il 10/06/1970	CCCMRA66P21I748C PSNCDR70H50Z103J	PROPRIETA' PROPRIETA'	1/2 1/2	SEMINATIVO			0,00	0,00	179,00	50,00	0,53 €	96,58 €	144,88 €	289,75 €		AGRICOLA	INFRASTRUTTURA
555	SINDIA	32	20	1	15	45	PINTORE MARIA nata a BOSA (OR) il 21/10/1964	PNTMRA64R61B068G	PROPRIETA'	1/1	PASCOLO			0,00	0,00	32,00	0,00	0,44 €	14,08 €	21,12 €	42,23 €		AGRICOLA	INFRASTRUTTURA
556	SINDIA	32	55	0	3	23	OBINU SALVATORANGELO nato a SINDIA (NU) il 22/07/1961	BNOSVT61L22I748Q	PROPRIETA'	1/1	PASCOLO			0,00	0,00	25,00	0,00	0,44 €	11,00 €	16,50 €	32,99 €		AGRICOLA	INFRASTRUTTURA
557	SINDIA	32	49	10	3	75	ZEDDA VITTORIA nata a SINDIA (NU) il 20/04/1901	ZDDVTR01D60I748T	PROPRIETA'	1000/1000	PASCOLO			0,00	0,00	401,00	0,00	0,44 €	176,40 €	264,60 €	529,20 €		AGRICOLA	INFRASTRUTTURA
558	SINDIA	33	41	6 3	19 47 37	15 62 23	COSSU DEMETRIO nato a SINDIA (NU) il 10/10/1964 COSSU RAFFAELE ANGELO nato a SINDIA (NU) il 08/05/1960	CSSDTR64R10I748Q CSSRFL60E08I748L	PROPRIETA' PROPRIETA'	1/2 1/2	SEMINATIVO PASCOLO PASCOLO ARB			1698,00	15728,00	2148,00	5257,00	0,47 €	9.386,33 €	14.079,50 €	28.159,00 €		AGRICOLA	IMPIANTO
559	SINDIA	33	45	4 0 0	0 11 24	50 94 61	DEL RIO SALVATORE nato a SINDIA (NU) il 10/04/1952	DLRSVT52D10I748P	PROPRIETA'	100/100	ORTO SEMINATIVO PSACOLO ARB			0,00	0,00	128,00	0,00	0,80 €	103,01 €	154,51 €	309,02 €		AGRICOLA	INFRASTRUTTURA
560	SINDIA	33	46	0 0	38 7	65 25	DEL RIO SALVATORE nato a SINDIA (NU) il 10/04/1952	DLRSVT52D10I748P	PROPRIETA'	100/100	ORTO PASCOLO ARB			0,00	0,00	303,00	0,00	0,94 €	285,87 €	428,80 €	857,60 €	SI08	AGRICOLA	INFRASTRUTTURA
561	SINDIA	33	70	0	79	20	DEL RIO SALVATORE nato a SINDIA (NU) il 10/04/1952	DLRSVT52D10I748P	PROPRIETA'	1/1	PASCOLO			0,00	0,00	430,00	0,00	0,44 €	189,16 €	283,74 €	567,47 €		AGRICOLA	INFRASTRUTTURA
562	SINDIA	37	74	1	29	35	BINU SALVATORANGELO nato a SINDIA (NU) il 22/07/1961	BNOSVT61L22I748Q	PROPRIETA'	1/1	PASCOLO			0,00	0,00	40,00	36,00	0,44 €	18,92 €	28,37 €	56,75 €		AGRICOLA	INFRASTRUTTURA
563	SINDIA	37	7	4 0	85 94	0 90	DAGA GIOVANNI SEBASTIANO nato a SINDIA (NU) il 07/02/1961	DGAGNN61B07I748E	PROPRIETA'	1/1	SEMINATIVO PASCOLO			0,00	0,00	40,00	0,00	0,48 €	19,34 €	29,02 €	58,03 €		AGRICOLA	INFRASTRUTTURA
564	SINDIA	37	50	3 0	34 18	0 30	ZEDDA GIOVANNI MICHELE nato a SINDIA (NU) il 02/07/1939	ZDDGNN39L02I748P	PROPRIETA'	1000/1000	PASCOLO PASCOLO ARB			1697,00	8408,00	942,00	3683,00	0,44 €	4.994,59 €	7.491,88 €	14.983,76 €	SI06	AGRICOLA	IMPIANTO
565	SINDIA	37	21	3	20	75	PISANU FRANCESCA nata a SINDIA (NU) il 09/02/1947	PSNFNC47B49I748B	PROPRIETA'	1/1	PASCOLO	X		0,00	4348,00	0,00	0,00	0,44 €	1.912,69 €	2.869,03 €	5.738,06 €		AGRICOLA	IMPIANTO
566	SINDIA	37	22	6	68	10	DERIU SALVATORE nato a SINDIA (NU) il 10/11/1936 FAIS ANGELINA nata a SINDIA (NU) il 17/12/1937 SECCHI TERSILIA nata a SINDIA (NU) il 24/09/1937	DRESVT36S10I748Z FSANLN37T57I748E SCCTSL37P64I748L	PROPRIETA' PROPRIETA' PROPRIETA'	1/3 1/3 1/3	SEMINATIVO	X		0,00	2550,00	15,00	10,00	0,53 €	1.352,96 €	2.029,45 €	4.058,89 €		AGRICOLA	IMPIANTO
567	SINDIA	37	52	2	68	95	PISANU GIUSEPPE nato a SINDIA (NU) il 24/04/1939	PSNGPP39D24I748R	PROPRIETA'	1/1	PASCOLO	X		0,00	266,00	0,00	0,00	0,44 €	117,01 €	175,52 €	351,04 €		AGRICOLA	IMPIANTO
568	SINDIA	37	15	2	14 89	67 23	ZEDDA ANTONIO GIUSEPPE nato a SINDIA (NU) il 26/11/1944	ZDDNNG44S26I748G	PROPRIETA'	1000/1000	SEMINATIVO PASCOLO	X		0,00	0,00	0,00	0,00	0,48 €	0,00 €	0,00 €	0,00 €		AGRICOLA	TANCA
569	SINDIA	37	65	14	5	80	ZEDDA ANTONIO GIUSEPPE nato a SINDIA (NU) il 26/11/1944	ZDDNNG44S26I748G	PROPRIETA'	1000/1000	PASCOLO			1700,00	15695,00	2160,00	3749,00	0,44 €	8.739,68 €	13.109,51 €	26.219,03 €	SI09	AGRICOLA	IMPIANTO
570	SINDIA	37	59	0 2	59 17	11 4	DAGA DEMETRIO LUIGI nato a SINDIA (NU) il 16/09/1951 DAGA MARIA ANGELA DELFINA nata a SINDIA (NU) il 27/01/1955 DAGA ROBERTO nato a SINDIA (NU) il 05/01/1960	DGADTR51P16I748Z DGAMNG55A67I748M DGARRT60A05I748F	PROPRIETA' PROPRIETA' PROPRIETA'	1/3 1/3 1/3	SEMINATIVO PASCOLO	X		0,00	0,00	267,00	0,00	0,48 €	129,12 €	193,68 €	387,36 €		AGRICOLA	INFRASTRUTTURA
571	SINDIA	37	77	0	9	61	SORO RAFFAELE nato a SINDIA (NU) il 12/08/1952 SORO RAFFAELE nato a SINDIA (NU) il 12/08/1952	SRORFL52M12I748M SRORFL52M12I748M	PROPRIETA' PROPRIETA'	5/24 38/48	PASCOLO			0,00	0,00	787,00	0,00	0,44 €	346,20 €	519,30 €	1.038,60 €		AGRICOLA	INFRASTRUTTURA
572	SINDIA	37	64	0	12	80	PINTORE GIUSEPPINO nato/a a SAVOGNA (UD) il 17/11/1927	\	PROPRIETA'	1000/1000	PASCOLO			0,00	0,00	35,00	0,00	0,48 €	16,93 €	25,39 €	50,78 €		AGRICOLA	INFRASTRUTTURA
573	SINDIA	36	14	0 0	10 67	96 44	DAGA PIETRINO IN COMUNIONE LEGALE CON PITTORE RAFFAELA nato/a a SAVOGNA (UD) il 11/06/1925 PITTORE RAFFAELA MAR DAGA IN COMUNIONE LEGALE CON DAGA PIETRINO nato/a a SAVOGNA (UD) il 06/06/1936	\ \	PROPRIETA' PROPRIETA'	1/2 1/2	PASCOLO SEMINATIVO			0,00	0,00	327,00	0,00	0,48 €	158,14 €	237,21 €	474,41 €		AGRICOLA	INFRASTRUTTURA
574	SINDIA	36	53	0	0	87	DAGA ANGELA RAFFAELA NATA IL 06/05/906 nato/a il 06/05/1906 DAGA ANTONINA nata a SINDIA (NU) il 19/01/1949 DAGA DEMETRIA NATA IL 04/03/947 nato/a il 04/03/1947 DAGA DEMETRIO NATO IL 03/04/899 nato/a il 03/04/1899 DAGA DIONISIA NATA IL 27/11/940 nato/a il 27/11/1940 DAGA FRANCESCO NATO IL 01 05 902 nato/a il 02/05/1901 DAGA GIOMARIA NATO IL 04/03/911 nato/a il 04/03/1911 DAGA GIOVANNA SOFIA NATA IL 13/05/913 nato/a il 13/05/1913 PISANU PALMIRA NATA IL 13/10/932 nato/a il 13/10/1932 SARDU BRUNO NATO IL 27/09/941 nato/a il 27/09/1941 SARDU SALVATORE NATO IL 28/09/939 nato/a il 28/09/1939	\ DGANNN49A59I748X \ \ \ \ \ \ \ \ \ \	PROPRIETA' COMPROPRIETARIO PER COMPROPRIETARIO PER PROPRIETA' COMPROPRIETARIO PER PROPRIETA' PROPRIETA' PROPRIETA' PROPRIETA' COMPROPRIETARIO PER COMPROPRIETARIO PER	1/8 1/8 1/8 1/8 1/8 1/8 1/8 1/8 1/8 1/8 1/8	SEMINATIVO			0,00	0,00	70,00	0,00	0,53 €	36,91 €	55,37 €	110,73 €		AGRICOLA	INFRASTRUTTURA
575	SINDIA	36	47	0	0	60	MASALA MARIA SALVATORA nata a SINDIA (NU) il 15/08/1933 SORO ANTONIO nato a CANADA (EE) il 15/01/1960 SORO MARIA CARMELA nata a SASSARI (SS) il 06/11/1965 SORO SALVATORE nato a SASSARI (SS) il 20/11/1973	MSLMSL33M55I748N SRONTN60A15Z401O SROMCR65S46I452W SROSVT73S20I452T	PROPRIETA' PROPRIETA' PROPRIETA' PROPRIETA'	12/18 2/18 2/18 2/18	SEMINATIVO			0,00	0,00	23,00	0,00	0,53 €	12,13 €	18,19 €	36,38 €		AGRICOLA	INFRASTRUTTURA
576	SINDIA	36	15	1	36	88	DAGA FRANCESCO nato a SINDIA (NU) il 01/05/1902	DGAFNC02E01I748X	PROPRIETA'	1/1	SEMINATIVO			0,00	0,00	16,00	0,00	0,53 €	8,44 €	12,66 €	25,31 €		AGRICOLA	INFRASTRUTTURA

REALIZZAZIONE PARCO EOLICO DI SUNI

DATI CATASTALI												PARTICELLE OLTRE IL LIMITE DI TANCA DGR 3/17 D=162	Superficie da espropriare				Valori di Stima €/mq	Indinnezzo provvisorio €	Maggiorazione per accordo bonario pari al 50% delle Indennità	Maggiorazione se coltivatore diretto (VAM) pari a 3 volte delle Indennità	NOTE	DESTINAZIONE URBANISTICA	TIPOLOGIA
				Estensione									Estensione										
N.O. DITTA	Comune	Foglio Catastale	P.lla	ha	are	ca	NOMINATIVO O DENOMINAZIONE	COD. FISCALE	TITOLO	Quota	Coltura		DIRITTO DI SUPERFICIE mq.	ASSERVIMENTO PER SORVOLO mq.	ASSERVIMENTO PER CAVIDOTTO E VIABILITA' mq.	OCCUPAZIONE TEMPORANEA mq.							
577	SINDIA	36	16	0	13	56	MASALA MARIA SALVATORA nata a SINDIA (NU) il 15/08/1933 SORO ANTONIO nato a CANADA (EE) il 15/01/1960 SORO MARIA CARMELA nata a SASSARI (SS) il 06/11/1965 SORO SALVATORE nato a SASSARI (SS) il 20/11/1973	MSLMSL33M55I748N SRONTN60A15Z401O SROMCR65S46I452W SROSVT73S20I452T	PROPRIETA' PROPRIETA' PROPRIETA' PROPRIETA'	12/18 2/18 2/18 2/18	SEMINATIVO		0,00	0,00	196,00	0,00	0,53 €	103,35 €	155,03 €	310,05 €		AGRICOLA	INFRASTRUTTURA
578	SINDIA	36	17	0 0	8 0	55 53	LEDDA AMELIA nato/a a SAVOGNA (UD) il 07/02/1939 LEDDA ANTONIO nato/a a SAVOGNA (UD) il 06/03/1944 LEDDA GEMMA nato/a a SAVOGNA (UD) il 07/02/1939 LEDDA GIOVANNA nato/a a SAVOGNA (UD) il 26/09/1934 LEDDA MARIA ASSUNTA nato/a a SAVOGNA (UD) il 11/08/1948 LEDDA PIETRO nato/a a SAVOGNA (UD) il 28/01/1937 LEDDA SEBASTIANA nato/a a SAVOGNA (UD) il 23/02/1927	\	PROPRIETA' PROPRIETA' PROPRIETA' PROPRIETA' PROPRIETA' PROPRIETA' PROPRIETA'	1/7 1/7 1/7 1/7 1/7 1/7 1/7	PASCOLO ARB PASCOLO		0,00	0,00	56,00	0,00	0,44 €	24,63 €	36,95 €	73,90 €		AGRICOLA	INFRASTRUTTURA
579	SINDIA	36	18	0	13	70	DAGA PIETRINO IN COMUNIONE LEGALE CON PITTORE RAFFAELA nato/a a SAVOGNA (UD) il 11/06/1925 PITTORE RAFFAELA MAR DAGA IN COMUNIONE LEGALE CON DAGA PIETRINO nato/a a SAVOGNA (UD) il 06/06/1936	\	PROPRIETA' PROPRIETA'	1/2 1/2	SEMINATIVO PASCOLO		0,00	0,00	15,00	0,00	0,48 €	7,25 €	10,88 €	21,76 €		AGRICOLA	INFRASTRUTTURA
580	SINDIA	36	46	0	1	74	MASALA MARIA SALVATORA nata a SINDIA (NU) il 15/08/1933 SORO ANTONIO nato a CANADA (EE) il 15/01/1960 SORO MARIA CARMELA nata a SASSARI (SS) il 06/11/1965 SORO SALVATORE nato a SASSARI (SS) il 20/11/1973	MSLMSL33M55I748N SRONTN60A15Z401O SROMCR65S46I452W SROSVT73S20I452T	PROPRIETA' PROPRIETA' PROPRIETA' PROPRIETA'	12/18 2/18 2/18 2/18	SEMINATIVO		0,00	0,00	20,00	0,00	0,53 €	10,55 €	15,82 €	31,64 €		AGRICOLA	INFRASTRUTTURA
581	SINDIA	36	49	0	1	52	LEDDA AMELIA nato/a a SAVOGNA (UD) il 07/02/1939 LEDDA ANTONIO nato/a a SAVOGNA (UD) il 06/03/1944 LEDDA GEMMA nato/a a SAVOGNA (UD) il 07/02/1939 LEDDA GIOVANNA nato/a a SAVOGNA (UD) il 26/09/1934 LEDDA MARIA ASSUNTA nato/a a SAVOGNA (UD) il 11/08/1948 LEDDA PIETRO nato/a a SAVOGNA (UD) il 28/01/1937 LEDDA SEBASTIANA nato/a a SAVOGNA (UD) il 23/02/1927	\	PROPRIETA' PROPRIETA' PROPRIETA' PROPRIETA' PROPRIETA' PROPRIETA' PROPRIETA'	1/7 1/7 1/7 1/7 1/7 1/7 1/7	SEMINATIVO		0,00	0,00	63,00	0,00	0,53 €	33,22 €	49,83 €	99,66 €		AGRICOLA	INFRASTRUTTURA
582	SINDIA	36	50	0	2	0	DAGA PIETRINO IN COMUNIONE LEGALE CON PITTORE RAFFAELA nato/a a SAVOGNA (UD) il 11/06/1925 PITTORE RAFFAELA MAR DAGA IN COMUNIONE LEGALE CON DAGA PIETRINO nato/a a SAVOGNA (UD) il 06/06/1936	\	PROPRIETA' PROPRIETA'	1/2 1/2	SEMINATIVO		0,00	0,00	153,00	0,00	0,53 €	80,68 €	121,02 €	242,03 €		AGRICOLA	INFRASTRUTTURA
583	SINDIA	36	35	0	59	2	SPANO COLOMBA nata a LURAS (SS) il 15/07/1924 SPANO PAOLINO ANGELINO nato a LURAS (SS) il 17/03/1928 SPANU PAOLA ANGELA nata a LURAS (SS) il 06/11/1929	SPNCMB24L55E752A SPNPNN28C17E752G SPNPNG29S46E752I	PROPRIETA' PROPRIETA' PROPRIETA'	1/3 1/3 1/3	PASCOLO		0,00	0,00	10,00	0,00	0,44 €	4,40 €	6,60 €	13,20 €		AGRICOLA	INFRASTRUTTURA
584	SINDIA	36	51	0	5	0	DEPERU AGOSTINO ANGELO nato/a a SASSARI (SS) il 14/11/1914 ZEDDA SILVIO nato/a a SASSARI (SS) il 12/09/1904	\	PROPRIETA' PROPRIETA' PROPRIETA'	1/2 1/2	SEMINATIVO		0,00	0,00	199,00	10,00	0,53 €	105,37 €	158,06 €	316,12 €		AGRICOLA	INFRASTRUTTURA
585	SINDIA	36	52	0	0	18	DEPERU AGOSTINO ANGELO nato/a a SASSARI (SS) il 14/11/1914 ZEDDA SILVIO nato/a a SASSARI (SS) il 12/09/1905	\	PROPRIETA' PROPRIETA' PROPRIETA'	1/2 1/2	SEMINATIVO		0,00	0,00	10,00	0,00	0,53 €	5,27 €	7,91 €	15,82 €		AGRICOLA	INFRASTRUTTURA
586	SINDIA	36	20	0	1	25	SECCHI MARIA ITRIA nata a SASSARI (SS) il 28/08/1977	SCCMTR77M68I452A	PROPRIETA'	1/1	PASCOLO		0,00	0,00	38,00	0,00	0,44 €	16,72 €	25,07 €	50,15 €		AGRICOLA	INFRASTRUTTURA
587	SINDIA	36	56	0	8	0	CUCCURU ANTONIO nato a SINDIA (NU) il 22/01/1914	CCCNTN14A22I748I	PROPRIETA'	1000/1000	SEMINATIVO		0,00	0,00	513,00	0,00	0,53 €	270,50 €	405,76 €	811,51 €		AGRICOLA	INFRASTRUTTURA
588	SINDIA	36	6	3	65	60	FAIS OVIDIO nato a SINDIA (NU) il 22/12/1962	FSAVDO62T22I748E	PROPRIETA'	1/1	PASCOLO SEMINATIVO		0,00	0,00	967,00	0,00	0,48 €	467,64 €	701,46 €	1.402,92 €		AGRICOLA	INFRASTRUTTURA
589	SINDIA	36	48	0	60	80	BOSIO MARGHERITA nata a SAVIGLIANO (CN) il 21/11/1909 VIRDIS GIOVANNI MARIA IGNAZIO nato a SINDIA (NU) il 12/07/1964	BSOMGH09S61I470M VRDGNN64L12I748U	DA VERIFICARE PROPRIETA'	 1/5	SEMINATIVO		0,00	0,00	251,00	0,00	0,53 €	132,35 €	198,53 €	397,06 €		AGRICOLA	INFRASTRUTTURA
590	SINDIA	36	84	13 12	61 83	93 65	FAIS GIORGIO ANTIOCO nato a SINDIA (NU) il 25/06/1968 FAIS MARIA GRAZIA nata a SINDIA (NU) il 24/02/1969 FAIS MONICA nata a SASSARI (SS) il 22/12/1973 FAIS OVIDIO nato a SINDIA (NU) il 22/12/1962	FSAGGN68H25I748N FSAMGR69B64I748H FSAMNC73T62I452I FSAVDO62T22I748E	PROPRIETA' PROPRIETA' PROPRIETA' PROPRIETA'	3/12 3/12 3/12 3/12	SEMINATIVO PASCOLO		1860,00	15664,00	1169,00	4622,00	0,48 €	9.226,20 €	13.839,30 €	27.678,60 €	SI10	AGRICOLA	IMPIANTO
591	SINDIA	36	54	0	1	15	FAIS GIORGIO ANTIOCO nato a SINDIA (NU) il 25/06/1968 FAIS MARIA GRAZIA nata a SINDIA (NU) il 24/02/1969 FAIS MONICA nata a SASSARI (SS) il 22/12/1973 FAIS OVIDIO nato a SINDIA (NU) il 22/12/1962 PINTORE ANTONICA nata a SINDIA (NU) il 20/03/1935	FSAGGN68H25I748N FSAMGR69B64I748H FSAMNC73T62I452I FSAVDO62T22I748E PNTNNC35C60I748H	PROPRIETA' PROPRIETA' PROPRIETA' PROPRIETA' PROPRIETA'	3/12 2/12 3/12 2/12 2/12	PASCOLO		0,00	0,00	11,00	0,00	0,44 €	4,84 €	7,26 €	14,52 €		AGRICOLA	INFRASTRUTTURA
592	SINDIA	36	55	0	7	20	FAIS GIORGIO ANTIOCO nato a SINDIA (NU) il 25/06/1968 FAIS MARIA GRAZIA nata a SINDIA (NU) il 24/02/1969 FAIS MONICA nata a SASSARI (SS) il 22/12/1973 FAIS OVIDIO nato a SINDIA (NU) il 22/12/1962 PINTORE ANTONICA nata a SINDIA (NU) il 20/03/1935	FSAGGN68H25I748N FSAMGR69B64I748H FSAMNC73T62I452I FSAVDO62T22I748E PNTNNC35C60I748H	PROPRIETA' PROPRIETA' PROPRIETA' PROPRIETA' PROPRIETA'	3/12 2/12 3/12 2/12 2/12	PASCOLO		0,00	0,00	341,00	0,00	0,44 €	150,01 €	225,01 €	450,02 €		AGRICOLA	INFRASTRUTTURA
593	SINDIA	36	5	5	4	55	SECCHI MARIA ITRIA nata a SASSARI (SS) il 28/08/1977	SCCMTR77M68I452A	PROPRIETA'	1/1	SEMINATIVO	X	0,00	0,00	0,00	0,00	0,53 €	0,00 €	0,00 €	0,00 €		AGRICOLA	TANCA
594	SINDIA	38	3	1	50	15	PISANU MARIA BARBARA nata a SINDIA (NU) il 04/01/1955 PISANU MARIA CARMINE nata a SINDIA (NU) il 03/08/1953 PISANU MICHELANGELO nato a SINDIA (NU) il 30/01/1952 PISANU SALVATORA PIETRINA nata a SINDIA (NU) il 18/09/1965	PSNMBR55A44I748U PSNMCR53M43I748M PSNMHL52A30I748T PSNSVT65P58I748B	PROPRIETA' PROPRIETA' PROPRIETA' PROPRIETA'	1/4 1/4 1/4 1/4	SEMINATIVO		0,00	0,00	10,00	0,00	0,53 €	5,27 €	7,91 €	15,82 €		AGRICOLA	INFRASTRUTTURA
595	SINDIA	38	4	0	34	40	PINTORE RAFFAELA CATERINA nata a SINDIA (NU) il 06/06/1936	PNTRFL36H46I748M	PROPRIETA'	216/216	SEMINATIVO		0,00	0,00	11,00	0,00	0,53 €	5,80 €	8,70 €	17,40 €		AGRICOLA	INFRASTRUTTURA
596	SINDIA	38	5	0	48	85	PINTORE MARIA nata a BOSA (OR) il 21/10/1964	PNTMRA64R61B068G	PROPRIETA'	1/1	PASCOLO		0,00	0,00	25,00	0,00	0,44 €	11,00 €	16,50 €	32,99 €		AGRICOLA	INFRASTRUTTURA
597	SINDIA	38	6	0 0	82 52	37 63	PISANU ANGELO nato a SINDIA (NU) il 14/03/1955 PISANU GIOVANNI MARIA nato a SINDIA (NU) il 20/07/1956 PISANU MARIANGELA CARMELA nata a SINDIA (NU) il 11/05/1961 VIRDIS MICHELA nata a SINDIA (NU) il 12/02/1930	PSNNGL55C14I748F PSNGNN56L20I748Y PSNMNG61E51I748B VRDMHL30B52I748J	PROPRIETA' PROPRIETA' PROPRIETA' PROPRIETA'	2/9 2/9 2/9 3/9	SEMINATIVO PASCOLO		0,00	0,00	16,00	0,00	0,48 €	7,74 €	11,61 €	23,21 €		AGRICOLA	INFRASTRUTTURA
598	SINDIA	38	17	1	5	45	BECHERE LIA MARIA nata a SINDIA (NU) il 25/02/1950	BCHLMR50B65I748P	PROPRIETA'	1/1	PASCOLO ARB		0,00	0,00	58,00	0,00	0,44 €	25,51 €	38,27 €	76,54 €		AGRICOLA	INFRASTRUTTURA
599	SINDIA	38	18	1	9	20	FAIS CATERINA nata a SINDIA (NU) il 01/12/1930 PISANU BERNARDETTA FRANCA nata a SINDIA (NU) il 13/11/1973 PISANU GIOVANNI MARIA nato a SINDIA (NU) il 15/10/1965 PISANU MARIA CARMINE nata a SINDIA (NU) il 03/05/1964	FSACRN30T41I748Y PSNBNR73S53I748P PSNGNN65R15I748O PSNMCR64E43I748G	COMPROPRIETARIO COMPROPRIETARIO COMPROPRIETARIO COMPROPRIETARIO	\	PASCOLO		0,00	0,00	76,00	0,00	0,44 €	33,43 €	50,15 €	100,30 €		AGRICOLA	INFRASTRUTTURA
600	SINDIA	38	22	0 30 5	0 55 4	74 8 73	FAIS GIORGIO ANTIOCO nato a SINDIA (NU) il 25/06/1968 FAIS OVIDIO nato a SINDIA (NU) il 22/12/1962	FSAGGN68H25I748N FSAVDO62T22I748E	PROPRIETA' PROPRIETA'	1/2 1/2	SEMINATIVO PASCOLO PASCOLO ARB	X	0,00	0,00	230,00	0,00	0,47 €	107,88 €	161,82 €	323,63 €		AGRICOLA	INFRASTRUTTURA
601	SINDIA	38	123	0	5	70	BARBIERI ANTONIO FRANCESCO nato a MACOMER (NU) il 06/01/1943	BRBNNF43A06E788B	PROPRIETA'	1/1	PASCOLO		0,00	0,00	10,00	0,00	0,44 €	4,40 €	6,60 €	13,20 €		AGRICOLA	INFRASTRUTTURA
602	SINDIA	38	40	13	59	60	PITTALIS ERNESTO nato a SINDIA (NU) il 31/12/1968	PTTRST68T31I748Q	PROPRIETA'	1/1	PASCOLO		0,00	0,00	106,00	0,00	0,44 €	46,63 €	69,94 €	139,89 €		AGRICOLA	INFRASTRUTTURA
603	SINDIA	38	124	0	2	50	BARBIERI ANTONIO FRANCESCO nato a MACOMER (NU) il 06/01/1943	BRBNNF43A06E788B	PROPRIETA'	1/1	PASCOLO		0,00	0,00	10,00	0,00	0,44 €	4,40 €	6,60 €	13,20 €		AGRICOLA	INFRASTRUTTURA
604	SINDIA	38	125	0	6	40	BARBIERI ANTONIO FRANCESCO nato a MACOMER (NU) il 06/01/1943	BRBNNF43A06E788B	PROPRIETA'	1/1	PASCOLO ARB		0,00	0,00	10,00	0,00	0,44 €	4,40 €	6,60 €	13,20 €		AGRICOLA	INFRASTRUTTURA
605	SINDIA	38	122	0 0 0	92 52 6	71 58 71	BARBIERI ANTONIO FRANCESCO nato a MACOMER (NU) il 06/01/1943	BRBNNF43A06E788B	PROPRIETA'	1/1	SEMINATIVO PASCOLO PASCOLO ARB		0,00	0,00	1380,00	0,00	0,47 €	647,27 €	970,90 €	1.941,80 €		AGRICOLA	INFRASTRUTTURA
606	SINDIA	38	38	6 2	0 23	0 40	PISANU MARIA GRAZIA nata a ORISTANO (OR) il 31/01/1960 PISANU MICHELE nato a ORISTANO (OR) il 01/02/1963	PSNMGR60A71G113S PSNMHL63B01G113J	PROPRIETA' PROPRIETA'	1/2 1/2	PASCOLO PASCOLO ARB		0,00	0,00	16,00	0,00	0,44 €	7,04 €	10,56 €	21,12 €		AGRICOLA	INFRASTRUTTURA
607	SINDIA	38	120	0	9	60	SARDU BRUNO nato a SINDIA (NU) il 27/09/1941	SRDBRN41P27I748I	PROPRIETA'	1/1	PASCOLO ARB		0,00	0,00	118,00	0,00	0,44 €	51,91 €	77,86 €	155,72 €		AGRICOLA	INFRASTRUTTURA
608	SINDIA	38	110	0	28	80	MUGONI GIAN GIACOMO nato a OZIERI (SS) il 27/07/1983 MUGONI MARCO nato a OZIERI (SS) il 30/11/1987 PISANU GIOVANNI MARIA nato a SINDIA (NU) il 04/03/1964 PISANU GIUSEPPINO nato a SINDIA (NU) il 11/10/1932 PISANU MARIA ANGELA nata a SINDIA (NU) il 30/05/1957 PISANU MARIA FRANCESCA nata a SASSARI (SS) il 01/10/1952	MGNGGC83L27G203A MGNMRC87S30G203W PSNGNN64C04I748F PSNGPP32R11I748B PSNMNG57E70I748I PSNMFR52R41I452H	ONERI DA VERIFICARE ONERI DA VERIFICARE ONERI DA VERIFICARE PROPRIETA' ONERI DA VERIFICARE ONERI DA VERIFICARE	\ \ \ 1/2 \ \	PASCOLO ARB		0,00	0,00	0,00	0,00	0,44 €	0,00 €	0,00 €	0,00 €		AGRICOLA	INFRASTRUTTURA
609	SINDIA	38	51	1	55	40	PISANU MARIA GRAZIA nata a ORISTANO (OR) il 31/01/1960 PISANU MICHELE nato a ORISTANO (OR) il 01/02/1963	PSNMGR60A71G113S PSNMHL63B01G113J	PROPRIETA' PROPRIETA'	1/2 1/2	PASCOLO ARB		0,00	0,00	179,00	0,00	0,44 €	78,74 €	118,11 €	236,23 €		AGRICOLA	INFRASTRUTTURA
610	SINDIA	38	112	0	1	8	DELRIO MARIANGELA nato/a a SINDIA (NU) il 10/02/1907	\	PROPRIETA'	1000/1000	PASCOLO ARB		0,00	0,00	55,00	0,00	0,44 €	24,19 €	36,29 €	72,58 €		AGRICOLA	INFRASTRUTTURA

REALIZZAZIONE PARCO EOLICO DI SUNI

DATI CATASTALI												PARTICELLE OLTRE IL LIMITE DI TANCA DGR 3/17 D=162	Superficie da espropriare				Valori di Stima €/mq	Indinnezzo provvisorio €	Maggiorazione per accordo bonario pari al 50% delle Indennità	Maggiorazione se coltivatore diretto (VAM) pari a 3 volte delle Indennità	NOTE	DESTINAZIONE URBANISTICA	TIPOLOGIA
				Estensione									Estensione										
N.O. DITTA	Comune	Foglio Catastale	P.lla	ha	are	ca	NOMINATIVO O DENOMINAZIONE	COD. FISCALE	TITOLO	Quota	Coltura		DIRITTO DI SUPERFICIE mq.	ASSERVIMENTO PER SORVOLO mq.	ASSERVIMENTO PER CAVIDOTTO E VIABILITA' mq.	OCCUPAZIONE TEMPORANEA mq.							
611	SINDIA	38	86	0	54	25	DAGA ANGELO DAGA ANTONICA DI ANTONIO DAGA DEMETRIO FU ANTONIO DAGA RAFFAELE DI DEMETRIO DAGA SECCHI LUIGIA FU SALVATORE GIOVANNI DELRIO FRANCESCO nato/a a SINDIA (NU) il 11/08/1919 LECIS MARCO FRANCESCO nato a SINDIA (NU) il 26/10/1960 LECIS MARIO SALVATORE nato a SINDIA (NU) il 29/05/1954 LECIS SALVATORE GREGORIO nato a SINDIA (NU) il 22/06/1958 MASALA ANGELO nato a SINDIA (NU) il 09/01/1924 MASALA GIVANNA nata a SINDIA (NU) il 19/12/1926 MASALA MARIO nato/a a SINDIA (NU) il 07/04/1922 MASALA PIERINA nata a SINDIA (NU) il 20/01/1933 SECCHI ANTONICA FU FRANCESCO	\ \ \ \ \ \ LCSMCF60R26I748Y LCSMSL54E29I748U LCSSVT58H22I748C MSLNGL24A09I748C MSLGNN26T59I748W \ MSLPRN33A60I748M \	DA VERIFICARE DA VERIFICARE DA VERIFICARE DA VERIFICARE DA VERIFICARE DA VERIFICARE PROPRIETA' PROPRIETA' PROPRIETA' DA VERIFICARE DA VERIFICARE DA VERIFICARE DA VERIFICARE DA VERIFICARE	\ \ \ \ \ \ 1/6 1/6 1/6 \ \ \ \ \	PASCOLO ARB		0,00	0,00	10,00	0,00	0,44 €	4,40 €	6,60 €	13,20 €		AGRICOLA	INFRASTRUTTURA
612	SINDIA	38	139	0 12	0 48	13 48	COSSU DEMETRIO nato a SINDIA (NU) il 10/10/1964 COSSU RAFFAELE ANGELO nato a SINDIA (NU) il 08/05/1960	CSSDTR64R10I748Q CSSRFL60E08I748L	PROPRIETA' PROPRIETA'	1/2 1/2	SEMINATIVO PASCOLO		0,00	0,00	294,00	0,00	0,48 €	142,18 €	213,27 €	426,54 €		AGRICOLA	INFRASTRUTTURA
613	SINDIA	38	109	0	12	80	MUGONI GIAN GIACOMO nato a OZIERI (SS) il 27/07/1983 MUGONI MARCO nato a OZIERI (SS) il 30/11/1987 PISANU GIOVANNI MARIA nato a SINDIA (NU) il 04/03/1964 PISANU MARIA ANGELA nata a SINDIA (NU) il 30/05/1957 PISANU MARIA FRANCESCA nata a SASSARI (SS) il 01/10/1952	MGNGGC83L27G203A MGNMRC87S30G203W PSNGNN64C04I748F PSNMNG57E70I748I PSNMFR52R41I452H	PROPRIETA' PROPRIETA' PROPRIETA' PROPRIETA' PROPRIETA'	1/8 1/8 2/8 2/8 2/8	PASCOLO		0,00	0,00	118,00	0,00	0,44 €	51,91 €	77,86 €	155,72 €		AGRICOLA	INFRASTRUTTURA
614	SINDIA	38	111	0 0	8 7	89 51	PISANU GIUSEPPINO nato a SINDIA (NU) il 11/10/1932	PSNGPP32R11I748B	PROPRIETA'	1000/1000	PASCOLO ARB PASCOLO		0,00	0,00	124,00	0,00	0,44 €	54,55 €	81,82 €	163,64 €		AGRICOLA	INFRASTRUTTURA
615	SINDIA	38	95	0	7	68	ZEDDA ANTONIA nato/a a SINDIA (NU) il 18/02/1928	\	PROPRIETA'	1000/1000	PASCOLO		0,00	0,00	158,00	0,00	0,44 €	69,50 €	104,26 €	208,51 €		AGRICOLA	INFRASTRUTTURA
616	SINDIA	38	116	0	31	60	DELRIO ANNA FRANCESCA nata a SINDIA (NU) il 07/02/1949	DLRNFR49B47I748A	PROPRIETA'	1/1	PASCOLO ARB		0,00	0,00	327,00	0,00	0,44 €	143,85 €	215,77 €	431,54 €		AGRICOLA	INFRASTRUTTURA
617	SINDIA	38	106	0	2	78	NON PRESENTE IN BANCA DATI CATASTALI	\	\	\	TERRENO/CORTE DI PERTINENZA DI ENTE URBANO		0,00	0,00	36,00	0,00	5,00 €	180,00 €	270,00 €	540,00 €		AGRICOLA	INFRASTRUTTURA
618	SINDIA	38	105	0	44	36	DAGA PIETRO nato a SINDIA (NU) il 28/12/1915	DGAPTR15T28I748S	PROPRIETA'	1000/1000	PASCOLO		0,00	0,00	944,00	0,00	0,44 €	415,27 €	622,90 €	1.245,80 €		AGRICOLA	INFRASTRUTTURA
619	SINDIA	38	43	6 2	50 63	0 20	SALIS SERENELLA nata a SASSARI (SS) il 15/02/1976	SLSSNL76B55I452W	PROPRIETA'	1/1	SEMINATIVO PASCOLO		0,00	0,00	750,00	0,00	0,48 €	362,70 €	544,05 €	1.088,10 €		AGRICOLA	INFRASTRUTTURA
620	SINDIA	38	44	7 4	47 80	0 0	DAGA GIOVANNI nato a SINDIA (NU) il 23/12/1967	DGAGNN67T23I748Q	PROPRIETA'	1/1	PASCOLO PASCOLO ARB		0,00	0,00	30,00	0,00	0,44 €	13,20 €	19,80 €	39,59 €		AGRICOLA	INFRASTRUTTURA
621	SINDIA	38	10	2	25	15	OBINU SALVATORANGELO nato a SINDIA (NU) il 22/07/1961	BNOSVT61L22I748Q	PROPRIETA'	1/1	PASCOLO		0,00	0,00	47,00	10,00	0,44 €	21,04 €	31,56 €	63,13 €		AGRICOLA	INFRASTRUTTURA
622	SINDIA	38	11	1	72	50	ZEDDA GIOVANNI MICHELE nato a SINDIA (NU) il 02/07/1939	ZDDGNN39L02I748P	PROPRIETA'	1000/1000	PASCOLO	X	0,00	0,00	0,00	0,00	0,44 €	0,00 €	0,00 €	0,00 €		AGRICOLA	TANCA
623	SINDIA	38	12	3	32	60	COSSU MICHELINA nata a SINDIA (NU) il 18/10/1944	CSSMHL44R58I748M	PROPRIETA'	\	SEMINATIVO	X	0,00	0,00	0,00	0,00	0,53 €	0,00 €	0,00 €	0,00 €		AGRICOLA	TANCA
624	SINDIA	38	13	2 0	38 16	0 97	DAGA MARIO GIUSEPPE nato a GHILARZA (OR) il 16/05/1959	DGAMGS59E16E004Q	PROPRIETA'	1/1	SEMINATIVO PASCOLO	X	0,00	0,00	0,00	0,00	0,48 €	0,00 €	0,00 €	0,00 €		AGRICOLA	TANCA
625	SINDIA	39	1	2 0	2 17	63 52	FAIS GIORGIO ANTIOCO nato a SINDIA (NU) il 25/06/1968 FAIS OVIDIO nato a SINDIA (NU) il 22/12/1962	FSAGGN68H25I748N FSAVDO62T22I748E	PROPRIETA' PROPRIETA'	1/2 1/2	PASCOLO PASCOLO ARB	X	0,00	0,00	247,00	0,00	0,44 €	108,66 €	162,98 €	325,97 €		AGRICOLA	INFRASTRUTTURA
626	SINDIA	39	2	1	43	95	PISANU GIUSEPPE nato a SINDIA (NU) il 11/10/1932	PSNGPP32R11I748B	PROPRIETA'	1000/1000	PASCOLO	X	0,00	10,00	0,00	0,00	0,44 €	4,40 €	6,60 €	13,20 €		AGRICOLA	IMPIANTO
627	SINDIA	39	3	2 6	37 43	10 30	PISANU GIUSEPPE nato a SINDIA (NU) il 11/10/1932	PSNGPP32R11I748B	PROPRIETA'	1000/1000	SEMINATIVO PASCOLO ARB	X	0,00	27,00	0,00	0,00	0,48 €	13,06 €	19,59 €	39,17 €		AGRICOLA	IMPIANTO
628	SINDIA	39	34	6 0	0 40	0 40	DELRIO GIOVANNI MARIA nato a SINDIA (NU) il 09/12/1949	DLRGNN49T09I748K	PROPRIETA'	1/1	PASCOLO PASCOLO ARB		0,00	0,00	66,00	0,00	0,44 €	29,03 €	43,55 €	87,10 €		AGRICOLA	INFRASTRUTTURA
629	SINDIA	39	24	4 0 8	45 62 29	23 33 84	MANCA RITA nata a ORISTANO (OR) il 03/11/1974	MNCRTI74S43G113D	PROPRIETA'	1/1	PASCOLO ARB SEMINATIVO PASCOLO		0,00	0,00	1108,00	0,00	0,47 €	519,69 €	779,53 €	1.559,07 €		AGRICOLA	INFRASTRUTTURA
630	SINDIA	39	10	0 0	18 1	0 10	CHESSA DEMETRIA nata a SINDIA (NU) il 05/08/1947 CHESSA FRANCESCO nato a SINDIA (NU) il 22/05/1938 CHESSA GIOVANNA MARIA nata a SINDIA (NU) il 24/06/1934 CHESSA MARIA nata a SINDIA (NU) il 02/08/1940	CHSDTR47M45I748B CHSFNC38E22I748A CHSGNN34H64I748Y CHSMRA40M42I748Y	PROPRIETA' PROPRIETA' PROPRIETA' PROPRIETA'	1/4 1/4 1/4 1/4	PASCOLO ARB PASCOLO		0,00	0,00	134,00	0,00	0,44 €	58,95 €	88,42 €	176,84 €		AGRICOLA	INFRASTRUTTURA
631	SINDIA	39	11	1 0	72 0	93 2	MANCA RITA nata a ORISTANO (OR) il 03/11/1974	MNCRTI74S43G113D	PROPRIETA'	1/1	SEMINATIVO PASCOLO ARB		0,00	0,00	19,00	0,00	0,48 €	9,19 €	13,78 €	27,57 €		AGRICOLA	INFRASTRUTTURA
632	SINDIA	39	19	1	0	35	CUCCURO VIRDIS DEMETRIO FU SALVATORE	\	PROPRIETA'	1000/1000	PASCOLO		0,00	0,00	1888,00	0,00	0,44 €	830,53 €	1.245,80 €	2.491,59 €		AGRICOLA	INFRASTRUTTURA
633	SINDIA	39	36	4	8	44	CHESSA GIOVANNA VITTORIA nata a NUORO (NU) il 11/08/1968 CHESSA SALVATORE MARIANO nato a BOSA (OR) il 28/08/1966 PODDIGHE ANGELA nata a SENNARIOLO (OR) il 16/09/1931	CHSGNN68M51F979H CHSSVT66M28B068C PDDNGL31P56I613K	PROPRIETA' PROPRIETA' PROPRIETA'	1/3 1/3 1/3	PASCOLO		0,00	0,00	10,00	0,00	0,44 €	4,40 €	6,60 €	13,20 €		AGRICOLA	INFRASTRUTTURA
634	SINDIA	39	20	0	25	60	PISANU MARIO FRANCO GIOVANNI nato a SINDIA (NU) il 31/08/1955	PSNMFR55M31I748O	PROPRIETA'	1/1	PASCOLO		0,00	0,00	33,00	0,00	0,44 €	14,52 €	21,78 €	43,55 €		AGRICOLA	INFRASTRUTTURA
635	SINDIA	39	42	8	58	1	PISANU MARIO FRANCO GIOVANNI nato a SINDIA (NU) il 31/08/1955	PSNMFR55M31I748O	PROPRIETA'	1/1	PASCOLO		0,00	0,00	106,00	0,00	0,44 €	46,63 €	69,94 €	139,89 €		AGRICOLA	INFRASTRUTTURA
636	SINDIA	39	5	0	12	55	CUCCURO VIRDIS DEMETRIO FU SALVATORE	\	PROPRIETA'	1000/1000	PASCOLO		0,00	0,00	94,00	0,00	0,44 €	41,35 €	62,03 €	124,05 €		AGRICOLA	INFRASTRUTTURA
637	SINDIA	41	21	0 8	2 29	59 41	PISANU RAFFAELE nato a SINDIA (NU) il 02/05/1914 PISANU RITA MAR PISANU nato/a a SINDIA (NU) il 19/02/1919	PSNRFL14E02I748S \	COMPROPRIETARIO COMPROPRIETARIO	\	PASCOLO PASCOLO ARB		0,00	0,00	48,00	0,00	0,44 €	21,12 €	31,67 €	63,35 €		AGRICOLA	INFRASTRUTTURA
638	SINDIA	41	9	5	22	45	AZIENDA AGRICOLA BELTRAME LIUGINO E SERAFINO con sede in ARBOREA (OR) CUCCURU GIANNANTONIO nato a SASSARI (SS) il 26/10/1955 CUCCURU MARIANO ROSARIO nato a SASSARI (SS) il 29/08/1954 CUCCURU SALVATORE nato a SINDIA (NU) il 23/12/1917 DERIU CATERINA nata a SINDIA (NU) il 14/07/1947 DERIU FRANCESCA nata a SINDIA (NU) il 14/07/1947 DERIU GIOVANNA ANTIOCA nata a SINDIA (NU) il 03/06/1943 VIRDIS ANTONIO MARIA nato a SINDIA (NU) il 08/12/1908 VIRDIS ARTURO nato a SINDIA (NU) il 04/08/1923 VIRDIS DEMETRIO nato a SINDIA (NU) il 24/01/1912 VIRDIS MARIANTONIA nata a SINDIA (NU) il 23/05/1916 VIRDIS PIETRINO nato a SINDIA (NU) il 26/05/1914	00578350951 CCCGNN55R26I452R CCCMNR54M29I452Q CCCSVT17T23I748H DRECRN47L54I748I DREFNC47L54I748M DREGNN43H43I748E VRDNNM08T08I748N VRDRTR23M04I748J VRDDTR12A24I748A VRDMNT16E63I748F VRDMNT16E63I748F	PROPRIETA' PROPRIETA' PROPRIETA' PROPRIETA' PROPRIETA' PROPRIETA' PROPRIETA' PROPRIETA' PROPRIETA' PROPRIETA' PROPRIETA'	14/84 3/84 3/84 6/84 7/84 9/84 7/84 7/84 7/84 7/84 7/84 7/84	BOSCO ALTO		0,00	0,00	102,00	0,00	0,47 €	48,07 €	72,11 €	144,22 €		AGRICOLA	INFRASTRUTTURA

REALIZZAZIONE PARCO EOLICO DI SUNI

DATI CATASTALI												PARTICELLE OLTRE IL LIMITE DI TANCA DGR 3/17 D=162	Superficie da espropriare				Valori di Stima €/mq	Indinnezzo provvisorio €	Maggiorazione per accordo bonario pari al 50% delle Indennità	Maggiorazione se coltivatore diretto (VAM) pari a 3 volte delle Indennità	NOTE	DESTINAZIONE URBANISTICA	TIPOLOGIA
				Estensione									Estensione										
N.O. DITTA	Comune	Foglio Catastale	P.lla	ha	are	ca	NOMINATIVO O DENOMINAZIONE	COD. FISCALE	TITOLO	Quota	Coltura		DIRITTO DI SUPERFICIE mq.	ASSERVIMENTO PER SORVOLO mq.	ASSERVIMENTO PER CAVIDOTTO E VIABILITA' mq.	OCCUPAZIONE TEMPORANEA mq.							
639	SINDIA	41	24	8	2	60	COSSU PIETRINA con sede in SINDIA (NU) DAGA GIOVANNINA DAGA MARIO DAGA PISANO DEMETRIO DEL RIO MARIA ANTONIA FU ANTONIO MAR ZEDDA DEL RIO SALVATORANGELO DELRIO ANTIOCO DELRIO GIOVANNI DERIU ADRIANO nato a SINDIA (NU) il 19/12/1981 DERIU ANGELA nato/a a SINDIA (NU) il 05/11/1888 DERIU ANTIOCA nato/a a SINDIA (NU) il 20/11/1929 DERIU ANTONIO MARIA nato a SINDIA (NU) il 23/09/1926 DERIU COSTANTINA nato/a a SINDIA (NU) il 05/06/1916 DERIU DANIELA nata a ORISTANO (OR) il 12/04/1973 DERIU FRANCESCA nata a SINDIA (NU) il 01/09/1932 DERIU GIOVANNA nata a SINDIA (NU) il 11/04/1911 DERIU PIETRO nato a SINDIA (NU) il 01/05/1945 DERIU SALVATORANGELA nata a SINDIA (NU) il 23/02/1920 DERIU SALVATORE nato a SINDIA (NU) il 06/08/1909 DERIU SALVATORE DEMETRIO nato a SINDIA (NU) il 10/11/1936	\ \ \ \ \ \ \ \ DREDRN81T19I748F \ \ DRENNM26P23I748T \ DREDNL73D52G113O DREFNC32P41I748U DREGNN11D51I748D DREPTR45E01I748U DRESVT20B63I748Q DRESVT09M06I748P DRESVT36S10I748Z	USUFRUT. PARZ. COMPRO. PER COMPRO. PER COMPRO. PER COMPRO. PER USUFRUT. PARZ. COMPRO. PER COMPRO. PER PROPRIETA' USUFRUT. PARZ. COMPRO. PER COMPRO. PER COMPRO. PER PROPRIETA' COMPRO. PER COMPRO. PER COMPRO. PER COMPRO. PER COMPRO. PER PROPRIETA'	0 4/8 4/8 4/8 2/8 \ 2/8 2/8 1/108 \ 2/8 4/8 4/8 1/108 2/8 4/8 2/8 4/8 4/8 1/72	BOSCO ALTO		0,00	0,00	70,00	0,00	0,47 €	32,99 €	21,77 €	98,97 €		AGRICOLA	INFRASTRUTTURA
							DERIU SEBASTIANO nato a SINDIA (NU) il 28/06/1924 DERIU STEFANIA nata a SINDIA (NU) il 18/05/1976 MASCIA FRANCA MARIA MADDALE nata a VILLACIDRO (CA) il 07/01/1941 SALIS ANTONINO nato a SINDIA (NU) il 11/12/1948 SALIS FRANCESCO con sede in SINDIA (NU) SALIS GIAM nato/a a CAGLIARI (CA) il 10/05/1961 DAGA PIETRO LUIGI nato a SASSARI (SS) il 06/06/1964	DRESST24H28I748V DRESFN76E58I748Z MSCFNC41A47L924N SLSNNN48T11I748F SLSFNC00D01I748O \ DGAPRL64H06I452W	ONERI COMPR. PROPRIETA' COMPR. PER PROPRIETA' USUFUT. PARZ. COMPR. PER PROPRIETA'	\ 1/108 1/8 1/4 \ 1/8 1/4													
640	MACOMER	32	1	35	89	65	AMMINISTRAZIONE COMUNALE DI MACOMER con sede in MACOMER (NU)	83000270914	PROPRIETA'	1000/1000	PASCOLO		0,00	0,00	1193,00	0,00	0,44 €	524,80 €	787,20 €	1.574,40 €		AGRICOLA	INFRASTRUTTURA
641	MACOMER	32	2	54 63	90 86	0 70	AMMINISTRAZIONE COMUNALE DI MACOMER con sede in MACOMER (NU)	83000270914	PROPRIETA'	1000/1000	PASCOLO PASCOLO ARB		0,00	0,00	2845,00	0,00	0,44 €	1.251,52 €	1.877,27 €	3.754,55 €		AGRICOLA	INFRASTRUTTURA
642	MACOMER	32	25	61 36	50 93	88 12	AMMINISTRAZIONE COMUNALE DI MACOMER con sede in MACOMER (NU)	83000270914	PROPRIETA'	1000/1000	PASCOLO PASCOLO ARB		0,00	0,00	3400,00	0,00	0,44 €	1.495,66 €	2.243,49 €	4.486,98 €		AGRICOLA	INFRASTRUTTURA
643	MACOMER	32	23	4	85	38	ECA ENTE COMUNALE DI ASSISTENZA DI MACOMER	\	PROPRIETA'	1000/1000	PASCOLO		0,00	0,00	558,00	0,00	0,44 €	245,46 €	368,20 €	736,39 €		AGRICOLA	INFRASTRUTTURA
644	MACOMER	32	20	1 0 180	78 24 14	92 86 50	AMMINISTRAZIONE COMUNALE DI MACOMER con sede in MACOMER (NU)	83000270914	PROPRIETA'	1000/1000	PASCOLO ARB ULIVETO PASCOLO		0,00	0,00	4845,00	0,00	0,71 €	3.431,07 €	5.146,60 €	10.293,20 €		AGRICOLA	INFRASTRUTTURA
645	MACOMER	42	20	78	54	0	AMMINISTRAZIONE COMUNALE DI MACOMER con sede in MACOMER (NU)	83000270914	PROPRIETA'	1000/1000	PASCOLO ARB		0,00	0,00	1384,00	0,00	0,44 €	608,82 €	913,23 €	1.826,46 €		AGRICOLA	INFRASTRUTTURA
646	MACOMER	43	48	49	56	60	AMMINISTRAZIONE COMUNALE DI MACOMER con sede in MACOMER (NU)	83000270914	PROPRIETA'	1000/1000	PASCOLO		0,00	0,00	1386,00	0,00	0,44 €	609,70 €	914,55 €	1.829,10 €		AGRICOLA	INFRASTRUTTURA
647	MACOMER	43	62	12 22	84 71	98 76	SORU ROSANNA nata a OLLOLAI (NU) il 11/07/1963	SRORNN63L51G044H	PROPRIETA'	1/1	SEMINATIVO PASCOLO		0,00	0,00	245,00	0,00	0,48 €	118,48 €	177,72 €	355,45 €		AGRICOLA	INFRASTRUTTURA
648	MACOMER	43	4	1 0	79 17	34 46	SORU ROSANNA nata a OLLOLAI (NU) il 11/07/1963	SRORNN63L51G044H	PROPRIETA'	1/1	SEMINATIVO PASCOLO		0,00	0,00	660,00	0,00	0,48 €	319,18 €	478,76 €	957,53 €		AGRICOLA	INFRASTRUTTURA
649	MACOMER	43	1	12 3	84 54	89 91	SORU ROSANNA nata a OLLOLAI (NU) il 11/07/1963	SRORNN63L51G044H	PROPRIETA'	1/1	SEMINATIVO PASCOLO		0,00	0,00	1308,00	0,00	0,48 €	632,55 €	948,82 €	1.897,65 €		AGRICOLA	INFRASTRUTTURA
650	MACOMER	44	41	0	21	85	REGIONE AUTONOMA DELLA SARDEGNA - DEMANIO MONTE DEI PASCOLI con sede in CAGLIARI (CA)	80002870923	PROPRIETA'	1/1	INCOLT. PROD		0,00	0,00	433,00	0,00	0,18 €	76,12 €	114,18 €	228,36 €		AGRICOLA	INFRASTRUTTURA
651	MACOMER	44	42	0	8	65	SEQUI PINNA DONNA MARIANNA FU FRANCESCO ANTONIO VED ORRU	\	PROPRIETA'	1000/1000	INCOLT. PROD		0,00	0,00	42,00	0,00	0,18 €	7,38 €	11,08 €	22,15 €		AGRICOLA	INFRASTRUTTURA
652	MACOMER	44	2	7	70	60	COLUMBU SEBASTIANO nato a NUORO (NU) il 14/01/1975	CLMSST75A14F979O	PROPRIETA'	1/1	PASCOLO		0,00	0,00	861,00	0,00	0,44 €	378,75 €	568,13 €	1.136,26 €		AGRICOLA	INFRASTRUTTURA
653	MACOMER	44	9	0 7	58 61	63 47	COLUMBU SEBASTIANO nato a NUORO (NU) il 14/01/1975	CLMSST75A14F979O	PROPRIETA'	1/1	PASCOLO SEMINATIVO		0,00	0,00	579,00	0,00	0,48 €	280,00 €	420,01 €	840,01 €		AGRICOLA	INFRASTRUTTURA
654	MACOMER	44	43	0	8	80	REGIONE AUTONOMA DELLA SARDEGNA - DEMANIO MONTE DEI PASCOLI con sede in CAGLIARI (CA)	80002870923	PROPRIETA'	1/1	PASCOLO		0,00	0,00	175,00	0,00	0,44 €	76,98 €	115,47 €	230,95 €		AGRICOLA	INFRASTRUTTURA
655	MACOMER	49	57	0	73	20	MURGIA SALVATORE	\	PROPRIETA'	1000/1000	SEMINATIVO		0,00	0,00	0,00	0,00	0,53 €	0,00 €	0,00 €	0,00 €		AGRICOLA	INFRASTRUTTURA
656	MACOMER	49	56	0	36	0	REGIONE AUTONOMA DELLA SARDEGNA - DEMANIO MONTE DEI PASCOLI con sede in CAGLIARI (CA)	80002870923	PROPRIETA'	1/1	SEMINATIVO		0,00	0,00	947,00	0,00	0,53 €	499,35 €	749,03 €	1.498,06 €		AGRICOLA	INFRASTRUTTURA
657	MACOMER	49	8	5	6	40	MURGIA SALVATORE	\	PROPRIETA'	1000/1000	SEMINATIVO		0,00	0,00	105,00	0,00	0,53 €	55,37 €	83,05 €	166,10 €		AGRICOLA	INFRASTRUTTURA
658	MACOMER	49	60	0	20	40	REGIONE AUTONOMA DELLA SARDEGNA - DEMANIO MONTE DEI PASCOLI con sede in CAGLIARI (CA)	80002870923	PROPRIETA'	1/1	SEMINATIVO		0,00	0,00	168,00	0,00	0,53 €	88,59 €	132,88 €	265,76 €		AGRICOLA	INFRASTRUTTURA
659	MACOMER	49	58	0	2	40	REGIONE AUTONOMA DELLA SARDEGNA - DEMANIO MONTE DEI PASCOLI con sede in CAGLIARI (CA)	80002870923	PROPRIETA'	1/1	SEMINATIVO		0,00	0,00	59,00	0,00	0,53 €	31,11 €	46,67 €	93,33 €		AGRICOLA	INFRASTRUTTURA
660	MACOMER	49	59	0	14	0	REGIONE AUTONOMA DELLA SARDEGNA - DEMANIO MONTE DEI PASCOLI con sede in CAGLIARI (CA)	80002870923	PROPRIETA'	1/1	SEMINATIVO		0,00	0,00	526,00	0,00	0,53 €	277,36 €	416,04 €	832,08 €		AGRICOLA	INFRASTRUTTURA
661	MACOMER	49	61	0	14	40	REGIONE AUTONOMA DELLA SARDEGNA - DEMANIO MONTE DEI PASCOLI con sede in CAGLIARI (CA)	80002870923	PROPRIETA'	1/1	SEMINATIVO		0,00	0,00	439,00	0,00	0,53 €	231,48 €	347,23 €	694,45 €		AGRICOLA	INFRASTRUTTURA
662	MACOMER	49	63	0	8	0	REGIONE AUTONOMA DELLA SARDEGNA - DEMANIO MONTE DEI PASCOLI con sede in CAGLIARI (CA)	80002870923	PROPRIETA'	1/1	SEMINATIVO		0,00	0,00	299,00	0,00	0,53 €	157,66 €	236,49 €	472,99 €		AGRICOLA	INFRASTRUTTURA
663	MACOMER	49	64	0	17	0	REGIONE AUTONOMA DELLA SARDEGNA - DEMANIO MONTE DEI PASCOLI con sede in CAGLIARI (CA)	80002870923	PROPRIETA'	1/1	SEMINATIVO		0,00	0,00	636,00	0,00	0,53 €	335,36 €	503,04 €	1.006,09 €		AGRICOLA	INFRASTRUTTURA
664	MACOMER	49	62	0	4	80	REGIONE AUTONOMA DELLA SARDEGNA - DEMANIO MONTE DEI PASCOLI con sede in CAGLIARI (CA)	80002870923	PROPRIETA'	1/1	SEMINATIVO		0,00	0,00	10,00	0,00	0,53 €	5,27 €	7,91 €	15,82 €		AGRICOLA	INFRASTRUTTURA
665	MACOMER	49	30	0 0	25 1	61 89	CABIDDU GIUSEPPE nato a ORUNE (NU) il 15/12/1957 CABIDDU MARIA VITTORIA nata a ORUNE (NU) il 20/08/1955 CABIDDU GIUSEPPE nato a ORUNE (NU) il 15/12/1957 CABIDDU MARIA VITTORIA BERNARDETTA nata a ORUNE (NU) il 20/08/1955	CBDGPP57T15G147I CBDMVT55M60G147U CBDGPP57T15G147I CBDMVT55M60G147U	PROPRIETA' PROPRIETA' PROPRIETA' PROPRIETA'	1/3 1/3 1/6 1/6	SEMINATIVO PASCOLO		0,00	0,00	90,00	0,00	0,48 €	43,52 €	65,29 €	130,57 €		AGRICOLA	INFRASTRUTTURA
666	MACOMER	49	31	0 0	45 6	71 29	CABIDDU GIUSEPPE nato a ORUNE (NU) il 15/12/1957 CABIDDU MARIA VITTORIA nata a ORUNE (NU) il 20/08/1955 CABIDDU GIUSEPPE nato a ORUNE (NU) il 15/12/1957 CABIDDU MARIA VITTORIA BERNARDETTA nata a ORUNE (NU) il 20/08/1955	CBDGPP57T15G147I CBDMVT55M60G147U CBDGPP57T15G147I CBDMVT55M60G147U	PROPRIETA' PROPRIETA' PROPRIETA' PROPRIETA'	1/3 1/3 1/6 1/6	SEMINATIVO PASCOLO ARB		0,00	0,00	185,00	0,00	0,48 €	89,47 €	134,20 €	268,40 €		AGRICOLA	INFRASTRUTTURA
667	MACOMER	49	32	0 0	57 2	99 51	CABIDDU GIUSEPPE nato a ORUNE (NU) il 15/12/1957 CABIDDU MARIA VITTORIA nata a ORUNE (NU) il 20/08/1955 CABIDDU GIUSEPPE nato a ORUNE (NU) il 15/12/1957 CABIDDU MARIA VITTORIA BERNARDETTA nata a ORUNE (NU) il 20/08/1955	CBDGPP57T15G147I CBDMVT55M60G147U CBDGPP57T15G147I CBDMVT55M60G147U	PROPRIETA' PROPRIETA' PROPRIETA' PROPRIETA'	1/3 1/3 1/6 1/6	SEMINATIVO PASCOLO		0,00	0,00	106,00	0,00	0,48 €	51,26 €	76,89 €	153,78 €		AGRICOLA	INFRASTRUTTURA
668	MACOMER	50	11	10 0	75 1	9 21	MARCHI ANTONIO nato a GAVOI (NU) il 17/07/1957 MARCHI GIOVANNI nato a GAVOI (NU) il 09/04/1964 MARCHI IGNAZIO nato a GAVOI (NU) il 15/02/1960	MRCNTN57L17D947L MRCGNN64D09D947P MRCGNZ60B15D947J	PROPRIETA' PROPRIETA' PROPRIETA'	1/3 1/3 1/3	PASCOLO PASCOLO ARB		0,00	0,00	387,00	0,00	0,44 €	170,24 €	255,36 €	510,72 €		AGRICOLA	INFRASTRUTTURA
669	MACOMER	51	60	0	21	43	OGGIANU MARIA CATERINA nata a MACOMER (NU) il 09/08/1939	GGNMCT39M49E788C	PROPRIETA'	1/1	SEMINATIVO		0,00	0,00	724,00	0,00	0,53 €	381,77 €	572,65 €	1.145,30 €		AGRICOLA	INFRASTRUTTURA
670	MACOMER	51	6	10	21	9	LACONI RITA nata a MACOMER (NU) il 16/06/1959	LCNRTI59H56E788Q	PROPRIETA'	1/1	PASCOLO		0,00	0,00	1418,00	0,00	0,48 €	685,74 €	1.028,62 €	2.057,23 €		AGRICOLA	INFRASTRUTTURA
671	MACOMER	56	93	0	84	20	PIREDDA GIOVANNI nato a SASSARI (SS) il 02/05/1978	PRDGNN78E02I452C	PROPRIETA'	1/1	SEMINATIVO PASCOLO		0,00	0,00	130,00	0,00	0,48 €	62,87 €	94,30 €	188,60 €		AGRICOLA	INFRASTRUTTURA
672	MACOMER	56	9	0	4	20	PIREDDA GIOVANNI nato a SASSARI (SS) il 02/05/1978	PRDGNN78E02I452C	PROPRIETA'	1/1	SEMINATIVO		0,00	0,00	10,00	0,00	0,53 €	5,27 €	7,91 €	15,82 €		AGRICOLA	INFRASTRUTTURA
673	MACOMER	56	72	0	14	57	PIREDDA GIOVANNI nato a SASSARI (SS) il 02/05/1978	PRDGNN78E02I452C	PROPRIETA'	1/1	SEMINATIVO PASCOLO		0,00	0,00	589,00	0,00	0,48 €	284,84 €	427,26 €	854,52 €		AGRICOLA	INFRASTRUTTURA
674	MACOMER	56	12	3 0	62 42	46 34	FADDA GIOVANNI nato a NORBELLO (OR) il 28/08/1974 PIREDDA VANIA nata a SASSARI (SS) il 26/11/1976	FDDGNN74M28F934E PRDVNA76S66I452V	PROPRIETA' PROPRIETA'	1/2 1/2	SEMINATIVO PASCOLO		0,00	0,00	404,00	0,00	0,48 €	195,37 €	293,06 €	586,12 €		AGRICOLA	INFRASTRUTTURA
675	MACOMER	56	62	6	97	20	PIREDDA GIOVANNI nato a SASSARI (SS) il 02/05/1978	PRDGNN78E02I452C	PROPRIETA'	1/1	SEMINATIVO		0,00	0,00	843,00	0,00	0,53 €	444,51 €	666,77 €	1.333,54 €		AGRICOLA	INFRASTRUTTURA
676	MACOMER	56	63	0	30	5	PIREDDA GIOVANNI nato a SASSARI (SS) il 02/05/1978	PRDGNN78E02I452C	PROPRIETA'	1/1	VIGNETO		0,00	0,00	1327,00	0,00	0,81 €	1.072,61 €	1.608,92 €	3.217,84 €		AGRICOLA	CONNESSIONE
677	MACOMER	56	23	0	80	33	MEDDE PIERINA nata a NORBELLO (OR) il 19/03/1969	MDDPRN69C59F934B	PROPRIETA'	1/1	PASCOLO PASCOLO ARB		0,00	0,00	2592,00	0,00	0,44 €	1.140,22 €	1.710,33 €	3.420,66 €		AGRICOLA	CONNESSIONE
																		151.730,32 €	227.567,76 €	455.190,96 €			
																		100%	100%	100%			
																		151.730,32 €	**227.567,76 €**	**455.190,96 €**			

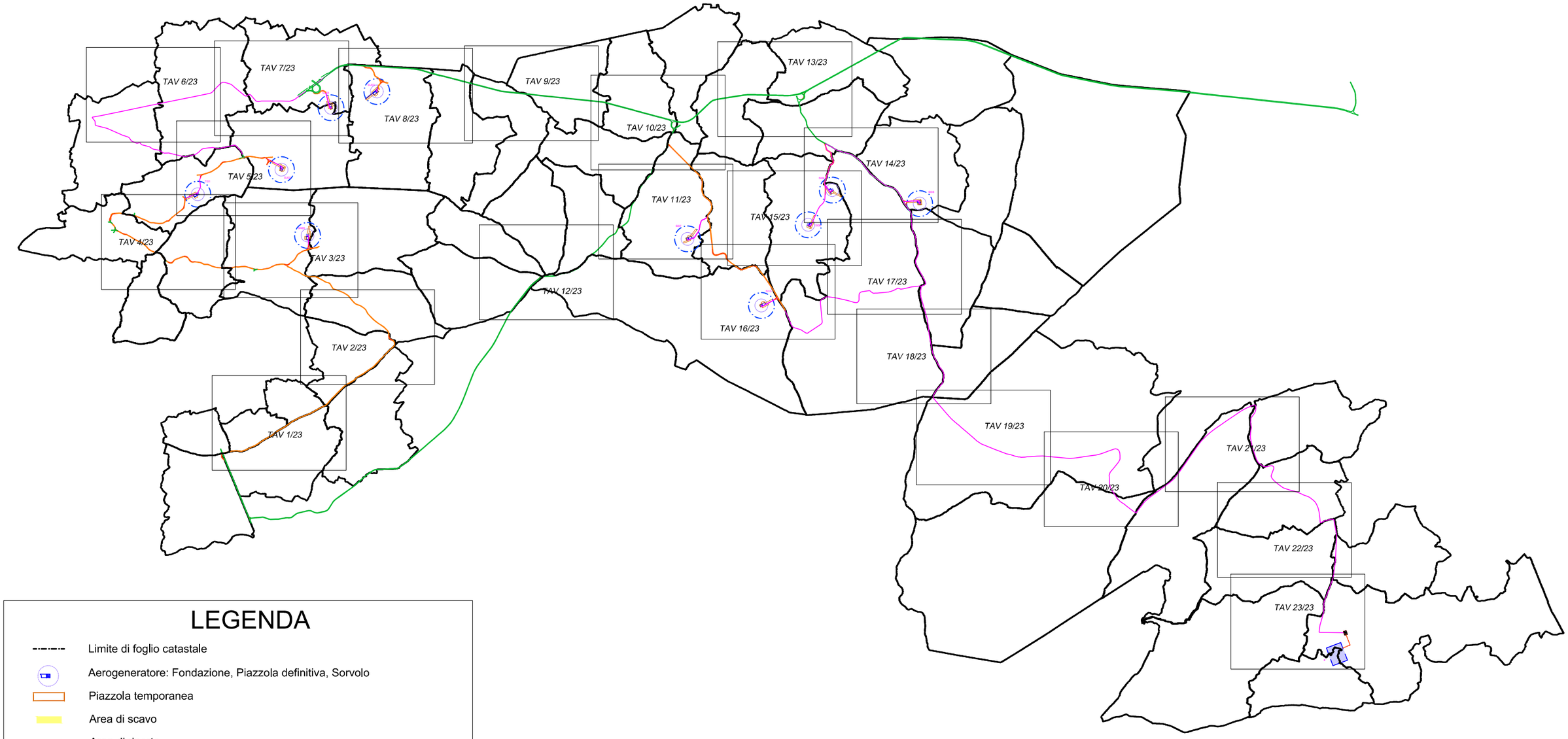

LEGENDA

- Limite di foglio catastale
- Aerogeneratore: Fondazione, Piazzola definitiva, Sorvolo
- Piazzola temporanea
- Area di scavo
- Area di riporto
- Cavidotto MT
- Ipotesi di cavidotto AT interrato di collegamento SSEU - SE TERNA
- Sottostazione Elettrica Utente
- Futura stazione elettrica TERNA
- Viabilità nuova
- Viabilità esistente
- Viabilità esisistente da adeguare
- Adeguamenti temporanei alla viabilità
- XXX P.lle in asservimento
- Raggio = Diametro Rotore 162m
- Limite di Tanca
- P.lle oltre il limite di Tanca (DGR 3/17)

Scala 1:4000

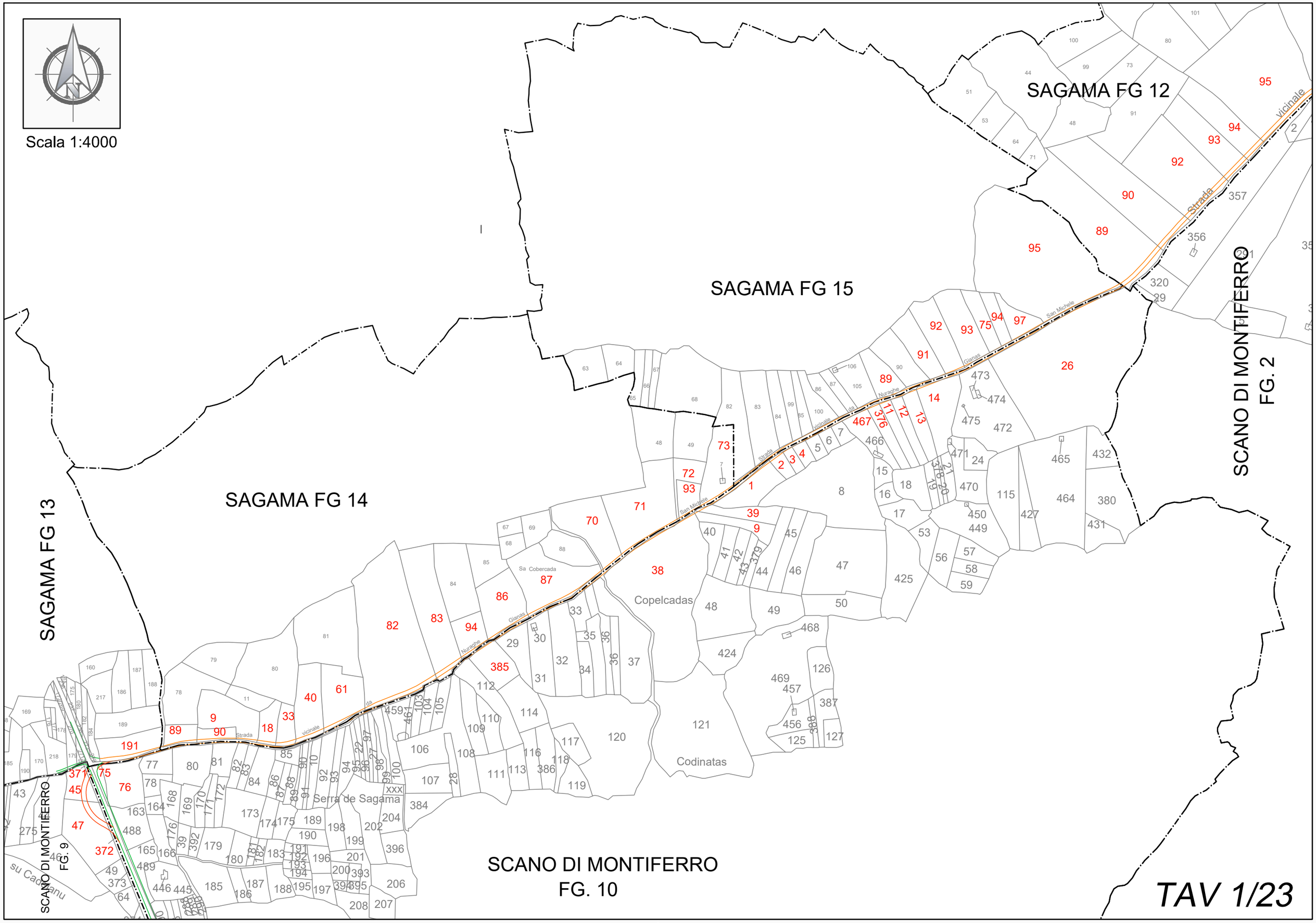
Scala 1:4000
SAGAMA FG 12
SAGAMA FG 15
SAGAMA FG 14
SAGAMA FG 13
SCANO DI MONTIFERRO
FG. 2
SCANO DI MONTIFERRO
FG. 9
SCANO DI MONTIFERRO
FG. 10
Copelcadas
Codinatas
Serra de Sagama
Sa Cobercada
su Cadeanu
Strada vicinale
Gianas
Nuraghe
San Michele
TAV 1/23

SAGAMA FG 6

SAGAMA FG 6

SAGAMA FG 12

SCANO DI MONTIFERRO
FG. 3

SCANO DI MONTIFERRO
FG. 2

Montigiu Caxia

Canale Pedrosu

Su Canali Giuanni Ilde

Facchiganu

S.Michele

San Michele

S'Eddatorgiu

Sa Mura de Mesu

Orighio

Murrosu

Strada vicinale

San Michele

Sant Michele

Santulussurgiu

Rio

Giapas

Nuraghe

Scala 1:4000

TAV 2/23

TAV 3/23

SA05

SAGAMA FG 2

SAGAMA FG 4

SAGAMA FG 6

Scala 1:4000

Teddauro

Sos Lottoros

Biacariu

Sos Lottoras

Montigieliche

Rissizzu

Mura Menta

Mura Carbone

Murenda

Terra D'onore

Su Crastu covacadu

Su Furraghe

N.ghe Mulineddu

Sa Mura sa Ferula

Su Ardur

Strada vicinale

Strada vecchia da Bosa

Strada Murasa

Strada Bosa

Strada Sanluisaurgiu

Strada Murenda

Strada Michele

Strada Lottoros

Strada Baccalzos

Strada Ferula

Strada Mura

Strada Jasso

Strada da sopra

Strada di sopra

Strada vecchia

Strada da Murenda

Strada di Murenda

Strada sa Mura sa Ferula

Strada vicinale

61 48 60 53 54 56 76 75 62 65 74 63 164 66 64 112 132 131 133 129 99 225 144 143 212 141 140 139 145 135 136 137 138 220 166 146 170 115 172 196 116 2 1 4 29 32

TAV 4/23

TINNURA FG.5

SAGAMA FG 1

TINNURA FG. 4

SAGAMA FG 5

SAGAMA FG 1

Sos Canales
Mura Inzales
Sa Mura sa Figu
Teddaule
Su Nuraghe
Benas Prias
Mura Pilosu
Sos Crastos Lados
Rioraga
Sa Murade Giuanni Loi
Bosa
Sas Coas
Sa Terra Ruggiu
Soso Suerzos
Su Crastu covacadu
N.ghe M
Strada
Strada vicinale
Strada vecchia
Strada comunale
Strada vicinale Mesu
Strada vicinale Tancas
Strada vicinale Teddauro
Strada vicinale Mura Inzales
Strada vicinale Nuraghe
Strada vicinale Sindia
Strada vicinale Benasphas

Scala 1:4000

TAV 5/23

SUNI FG.26

SUNI FG.26

SU02

TI01

TINNURA FG.5

SAGAMA FG 2

SAGAMA FG 1

Scala 1:4000

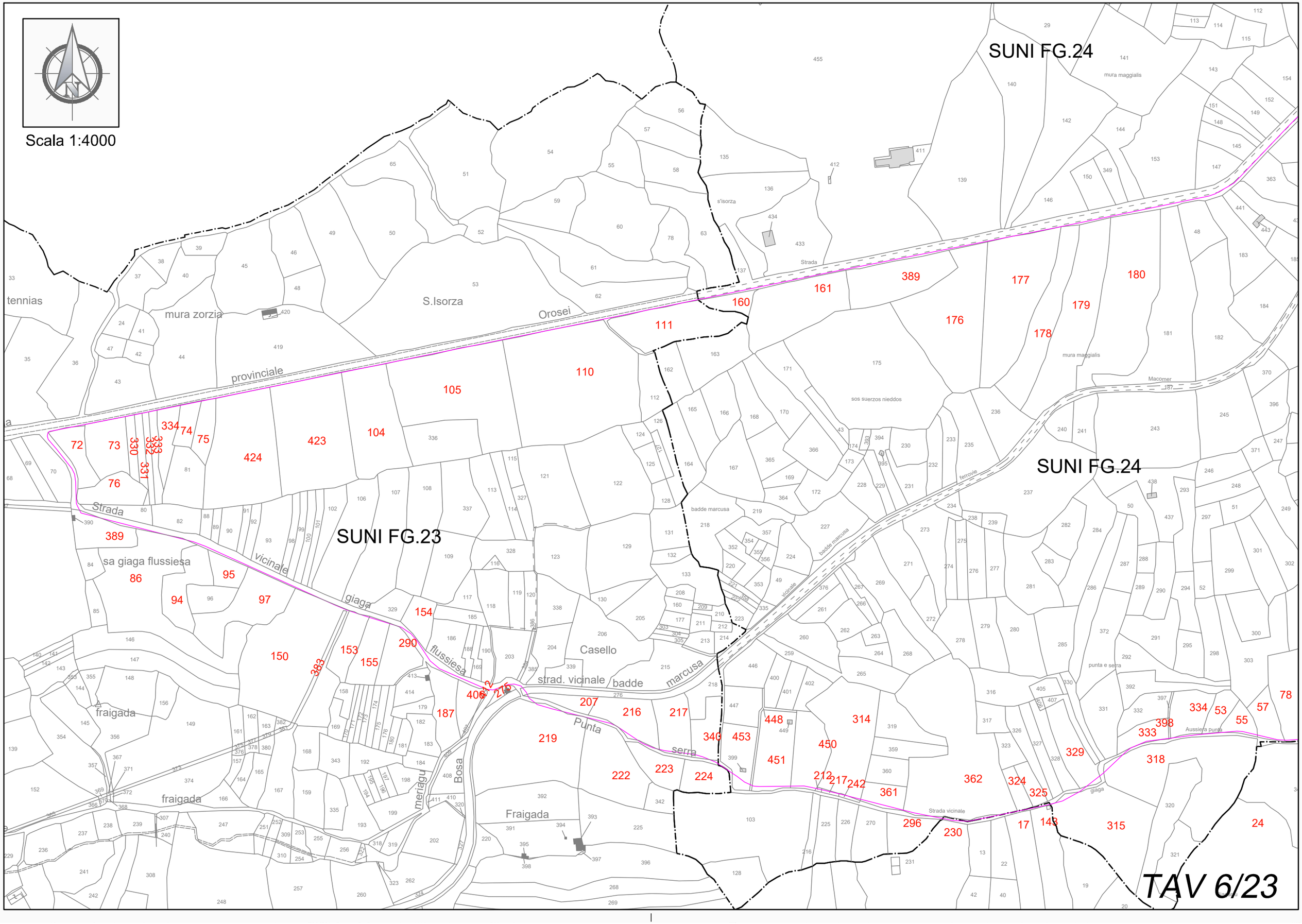
Scala 1:4000
SUNI FG.24
SUNI FG.23
SUNI FG.24
TAV 6/23
tennias
mura zorzia
S.Isorza
Orosei
provinciale
Strada
vicinale
sa giaga flussiesa
giaga
flussiesa
Casello
strad. vicinale
badde
marcusa
Punta
serra
Bosa
meriagu
fraigada
fraigada
Fraigada
s'isorza
Strada
mura maggialis
mura maggialis
Macomer
sos suerzos nieddos
badde marcusa
badde marcusa
vicinale
ferrovie
punta e serra
Aussiera punta
Strada vicinale
giaga

Scala 1:4000

SUNI FG.25

SUNI FG.24

SUNI FG.26

SUNI FG.25

SU04

TAV 7/23

TAV 8/23

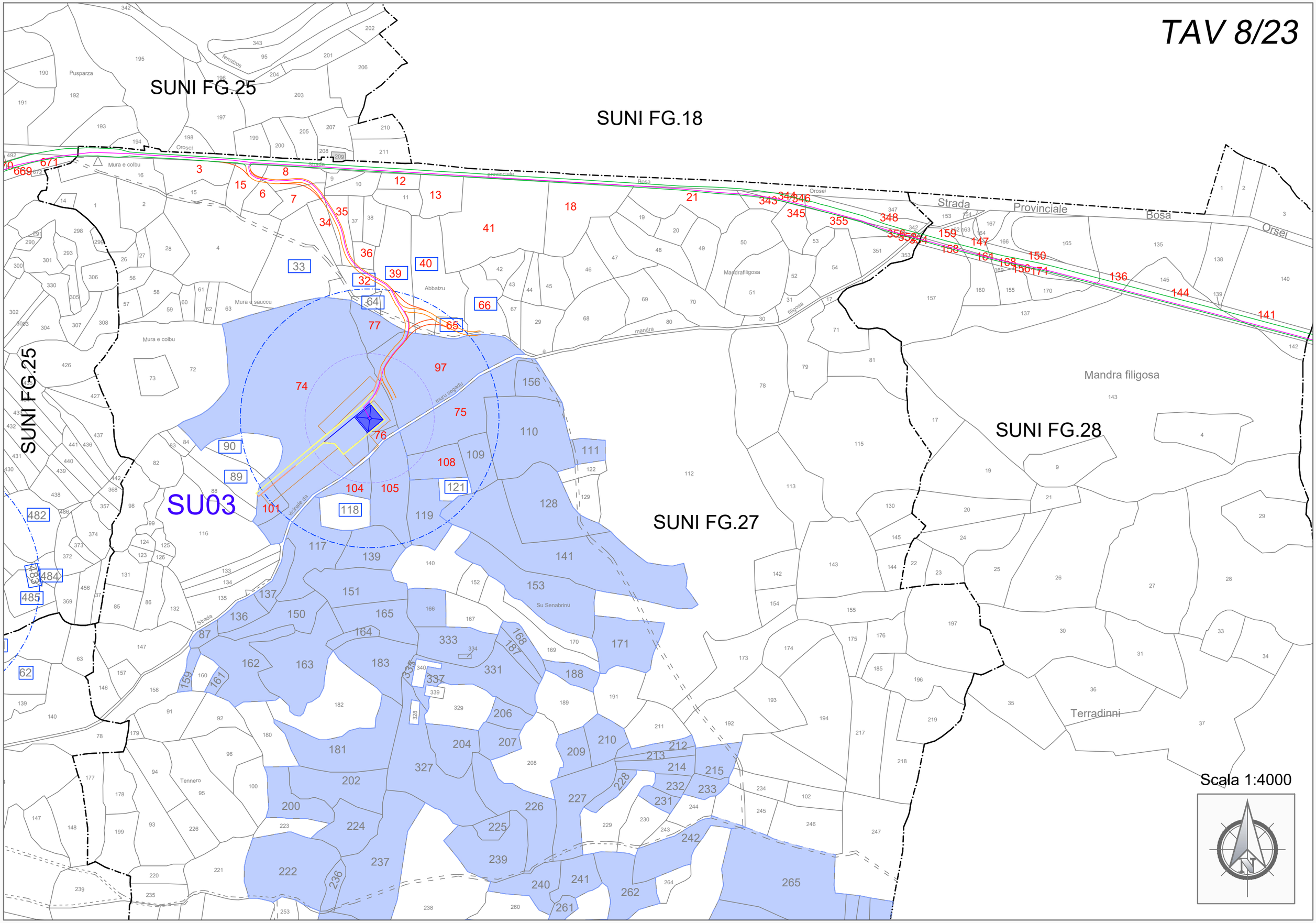
SUNI FG.25
SUNI FG.18
SUNI FG.25
SUNI FG.28
SUNI FG.27
SU03
Strada Provinciale Bosa Orosei
Mandra filigosa
Terradinni
Scala 1:4000

TAV 9/23

SINDIA FG. 16
SINDIA FG. 15
SINDIA FG. 16
Su Furrighesu
Strada provinciale Bosa Orosei
Orsei
Rio
Rau
Strada comunale
Creos
Scanesu
Nuraghe Man
41
13
86
89
92
95
97
100
103
106
109
Scala 1:4000

SINDIA FG. 16

SINDIA FG. 17

SINDIA FG. 18

SINDIA FG. 19

SINDIA FG. 28

SINDIA FG. 30

SINDIA FG. 31

Ludrau

Nghe Mameli

Scalone Serras

Sa Finestra

Pixina de cannas

Coamela

Strada comunale

Caddu

Nieddu

Rio Cortes

Rio Pedispanu

Rio Perdigias

Rio Bauscanesu

Scano di Montiferro

Sindia

109 249 252 257 254 260 265 263 268 266 269 271 272 274 236 275 237 239 245 246 243 247 11 10 60 68 62 63 65 64 66 67 1 8 7

Scala 1:4000

TAV 10/23

TAV 11/23

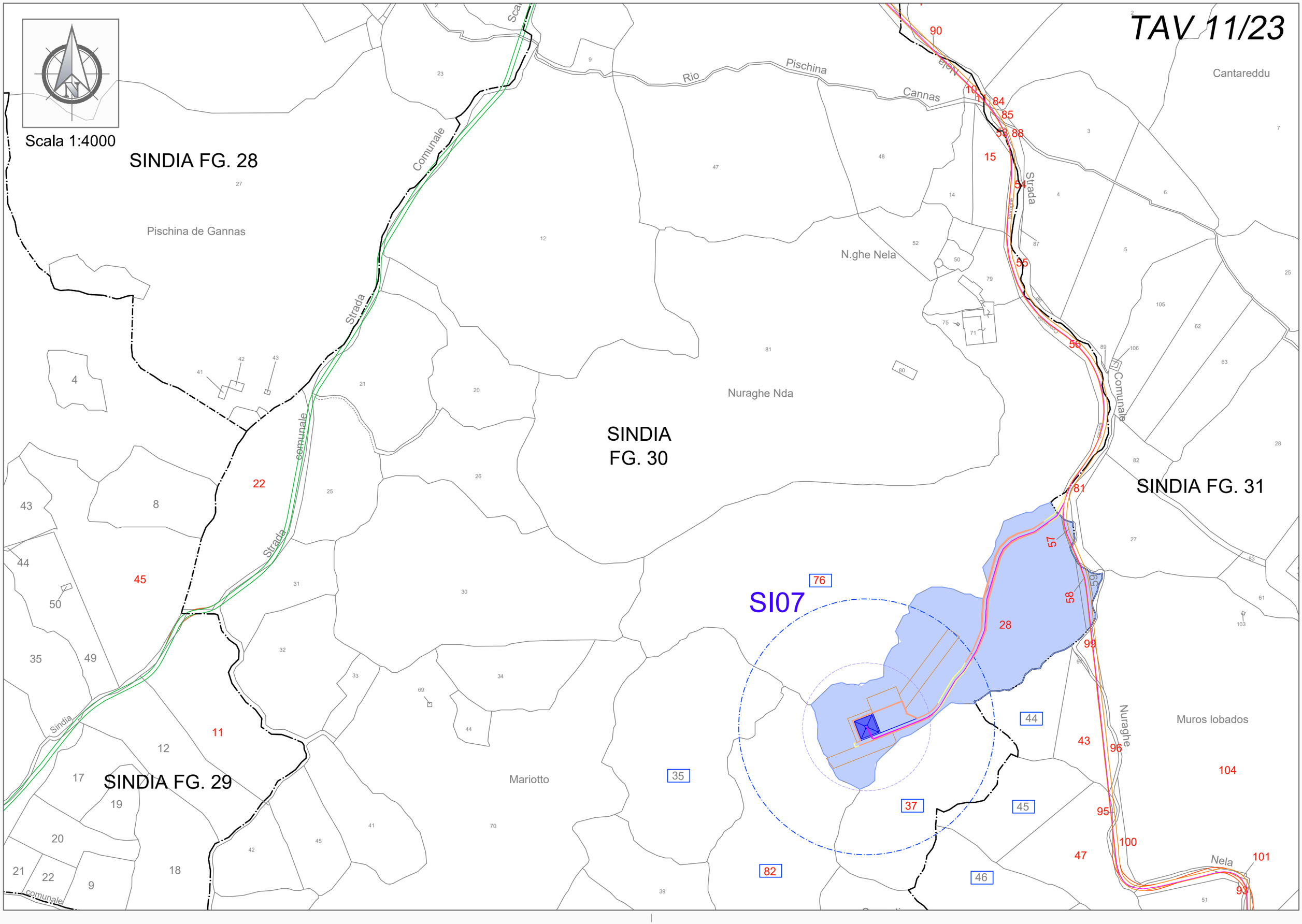
Scala 1:4000
SINDIA FG. 28
SINDIA FG. 29
SINDIA FG. 30
SINDIA FG. 31
SI07
Pischina de Gannas
Nuraghe Nda
N.ghe Nela
Mariotto
Muros lobados
Cantareddu
Rio Pischina Cannas
Nela
Nuraghe
Strada Comunale
Sindia
Comunale
Strada
Nela
Nuraghe
Strada
Comunale
Strada
Comunale
Strada
Comunale

TAV 12/23

SINDIA FG. 27

SAGAMA FG 4

SAGAMA FG 7

N.ghe Serresi

Strada comunale Sindia

Strada comunale Scano Montiferro

Strada comunale Sindia - Scano Montiferro

Rio Baccalzos

Facchiganu

Sa C

Scala 1:4000

TAV 13/23

S. Demetrio

Sa Inza de San Ena

Codes

Sindia

Monte

Rio

San Lussurgiu

SINDIA FG. 19

Strada vicinale di Mucores

Strada comunale

S. Elighes

Tanca Inza

SINDIA FG. 25

Balde Zolzi

Sa Pedrosa

cortes

Sindia

Lussurgiu

Santu

com.

Strada comunale

Matta Longa

Strada

Rio

SINDIA FG. 32

140

142

159

Scala 1:4000

SINDIA FG. 19

TAV 14/23

Scala 1:4000

SINDIA FG. 32

SINDIA FG. 33

SINDIA FG. 38

SI09

SI06

SI08

Sa Casina

Sa Figalba

Salimo

Sas Codinas

Perdigias

Rio

Strada comunale Perdigias

Strada comunale

Strada

Strada comunaale

a s'Elighe

48 19 65 21 20 55 74 7 10 11 12 13 59 15 65 35 37 3 4 5 45 6 46 70 17 15 18 41 2 40 49 56 57 58 28 29 34 55 33 21 31 49 50 48 51 61 62 72 53 67 66 44 46 41 2 6 9 10 11 12 13 14 16 17 18 19 20 22 23 24 25 59 60 65 7 8 15 27 74 3 4 5 9 14 16 57 58 19 20 88 14 16 19 20 37 35 56 9 143 144 2 74 1 76 9 73 66 67 68 71 48 50 49 31 21 33 34 60 65 29 28 58 57 56 60 25 24 23 22 20 19 18 13 12 11 10 9 6 5 4 3 2 41 40 7 8 15 27 74

TAV 15/23

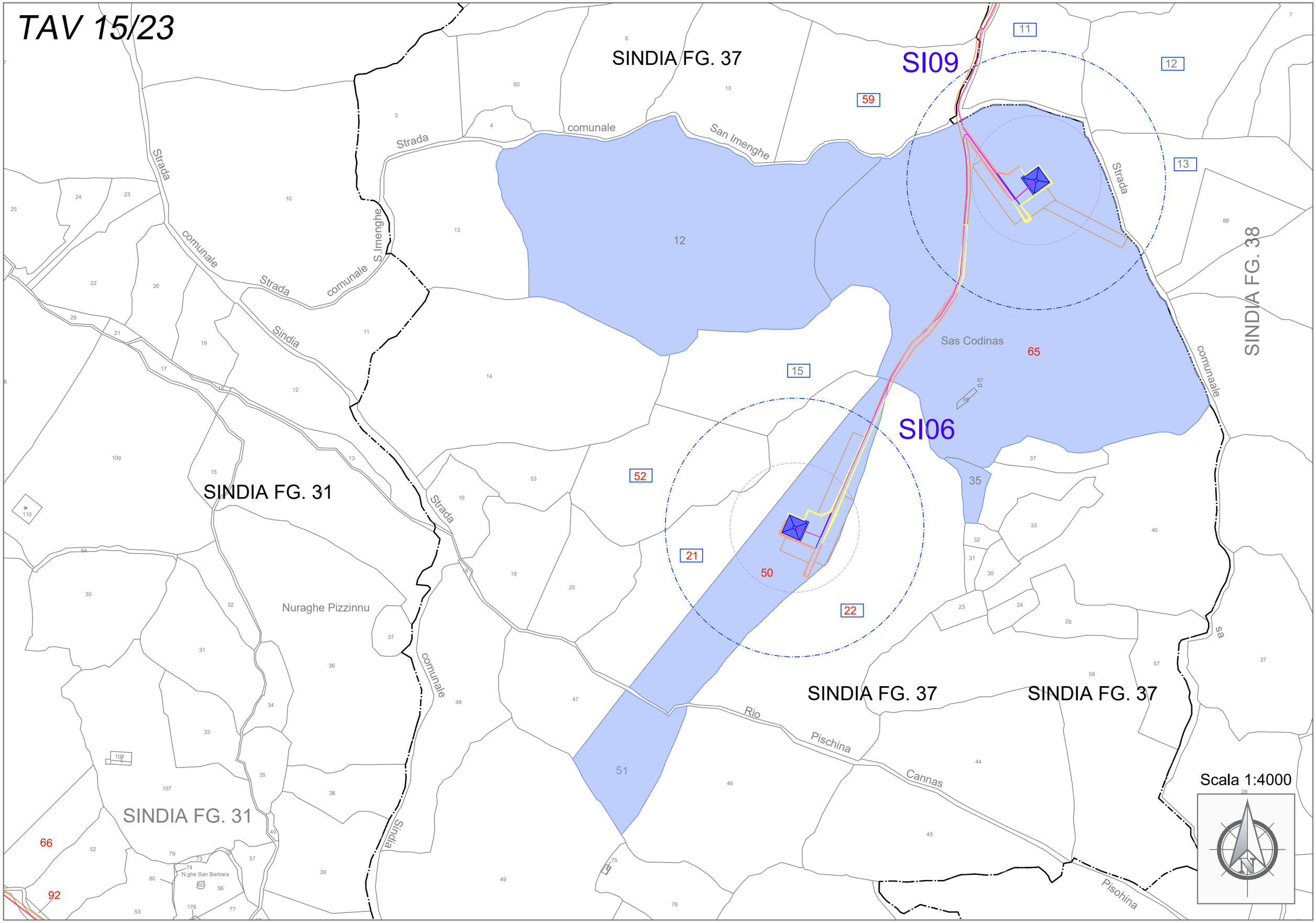
SINDIA FG. 37
SI09
SI06
SINDIA FG. 31
SINDIA FG. 38
SINDIA FG. 37
SINDIA FG. 37
SINDIA FG. 31
Nuraghe Pizzinnu
Sas Codinas
N.ghe San Barbara
Strada comunale San Imenghe
Strada comunale S.Imenghe
Strada comunale Sindia
Strada comunale
Strada
Rio Pischina Cannas
Pisohina
Scala 1:4000
N
11
12
13
15
21
22
35
50
51
52
59
65
66
92

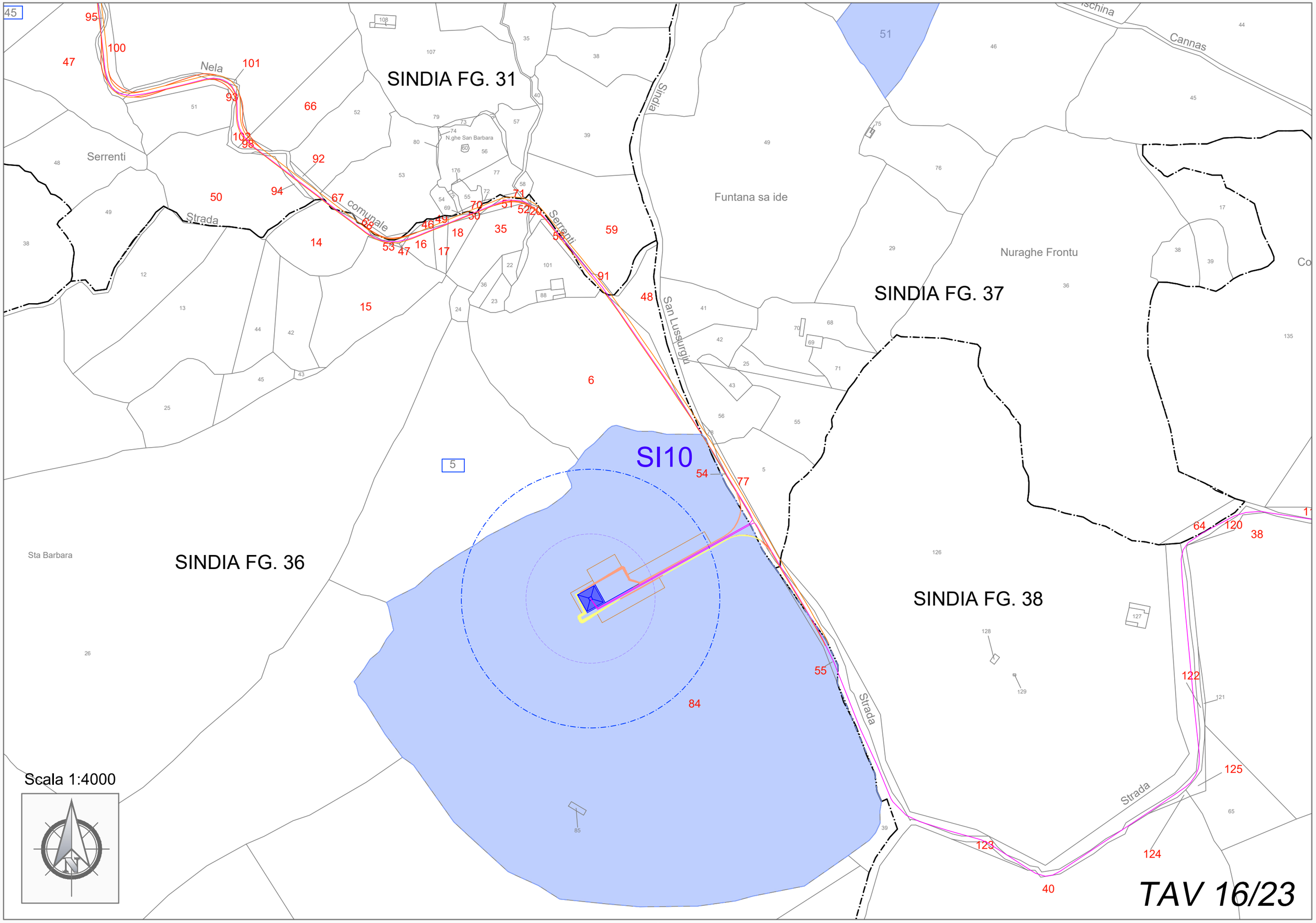
SINDIA FG. 31
SINDIA FG. 36
SINDIA FG. 37
SINDIA FG. 38
SI10
Nela
Serrenti
Strada comunale Serrenti
Sindia
San Lussurgiu
Funtana sa ide
Nuraghe Frontu
Cannas
N.ghe San Barbara
Sta Barbara
Strada
Scala 1:4000
TAV 16/23

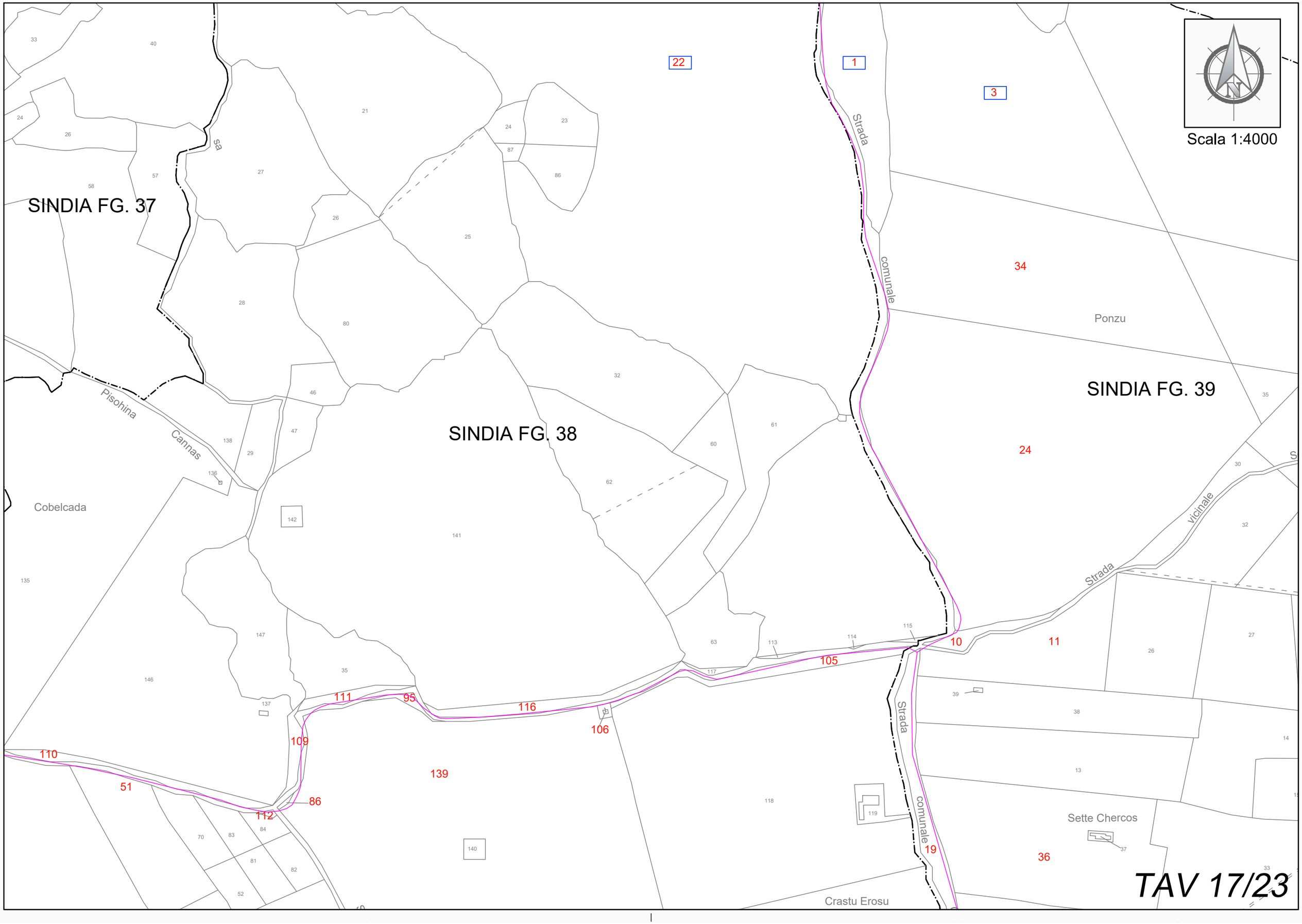
Scala 1:4000
SINDIA FG. 37
SINDIA FG. 38
SINDIA FG. 39
Cobelcada
Ponzu
Sette Chercos
Crastu Erosu
Pisohina
Cannas
Strada
comunale
Strada
vicinale
Strada
comunale
22
1
3
34
24
11
10
105
116
106
95
111
109
110
51
86
112
139
19
36

TAV 17/23

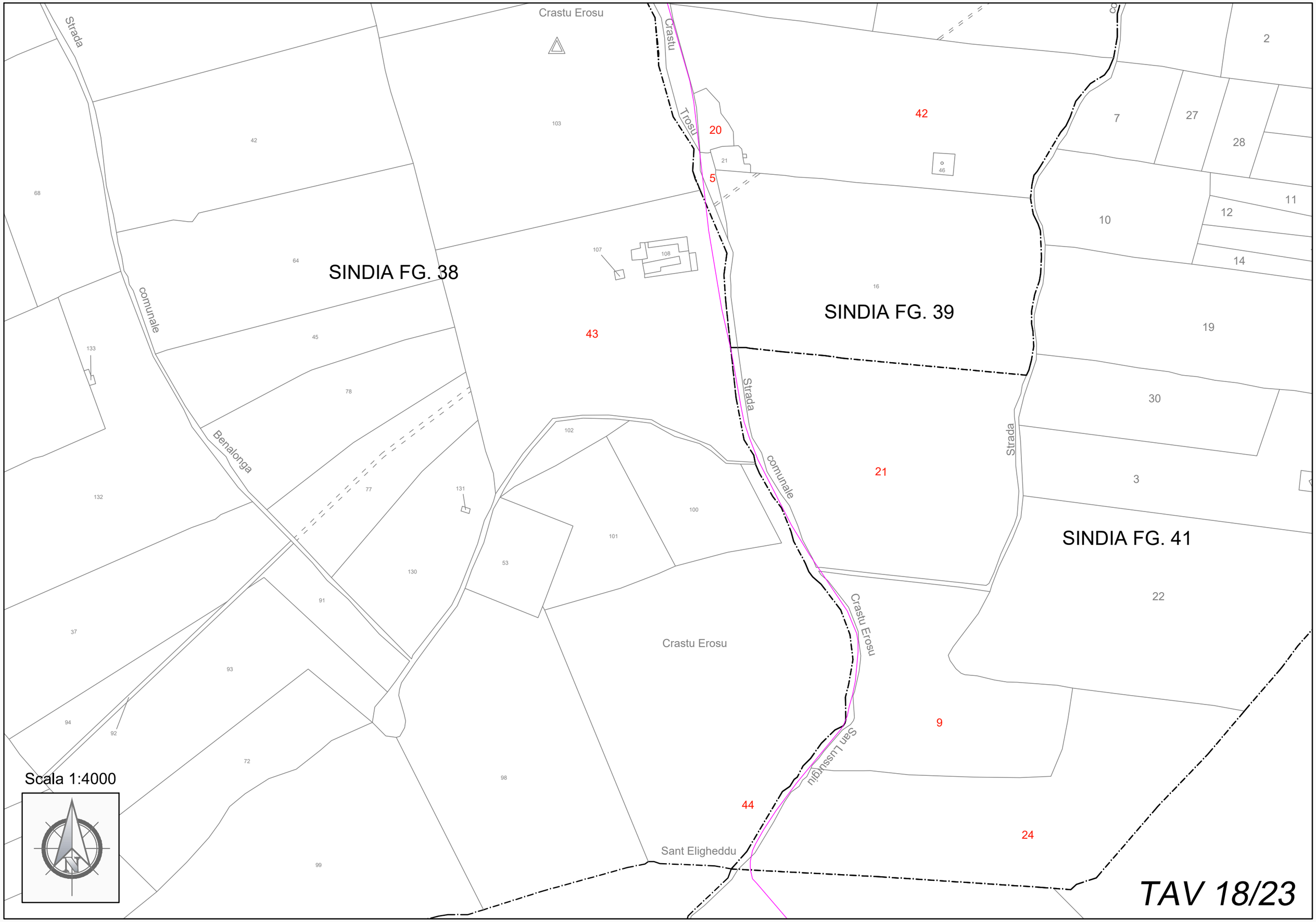
SINDIA FG. 38
SINDIA FG. 39
SINDIA FG. 41
Crastu Erosu
Crastu Trosu
Strada comunale Benalonga
Strada comunale
Strada
San Lussurgiu
Sant Eligheddu
20
5
42
43
21
9
44
24
Scala 1:4000
TAV 18/23

TAV 19/23

SINDIA FG. 41

24

Sant Eligheddu

1

MACOMER 32

Su Nou de su Pisanu

badde

Funtana Laura

2

25

tamuli

Strada

vicinale

vicinale

S.Antonio

Scala 1:4000

TAV 20/23

26

21

23

Nur. de sa mela

Sena Ruggia

24

23

20

Nur. monte sara

MACOMER FG. 33

MACOMER FG. 32

15

16

Tighizzoni

62

17

18

19

18

17

16

Macomer

MACOMER FG. 42

MACOMER FG. 43

48

Sa Ghea de nastasi

19

52

Santulussurgiu

51

20

Scala 1:4000

N

TAV 21/23

Scala 1:4000

MACOMER FG. 33

MACOMER FG. 43

Sas Cariasas

MACOMER FG. 44

MACOMER FG. 49

Nuraghe Pazza

Sa Tanca manna

Pubuttu

nur. pubuttu

Nur. orosu

Santulussurgiu

Carradore

Vicinale

Strada

Rio

pazza

carradore

20 19 1 4 62 45 61 57 56 54 55 22 8 41 42 5 3 2 6 82 34 9 24 35 60 44 43 56 57 8 60 58 59

TAV 22/23

MACOMER FG. 49

Sos calavrighes

MACOMER FG. 50

Rio Mortu

MACOMER FG. 46

M.te Mandras

MACOMER FG. 51

mandras

vicinale

Strada

magialis

monte

rio mortu e fodeddis

vicinale

58 59 61 63 64 30 31 32 62 60 11 6

1 3 5 6 7 9 10 13 17 19 22 23 24 25 26 28 29 33 35 38 39 40 41 42 55 56 57 58 59 61 62 65 66 67 68 69 70 71 84 85 16 37

Scala 1:4000

TAV 23/23

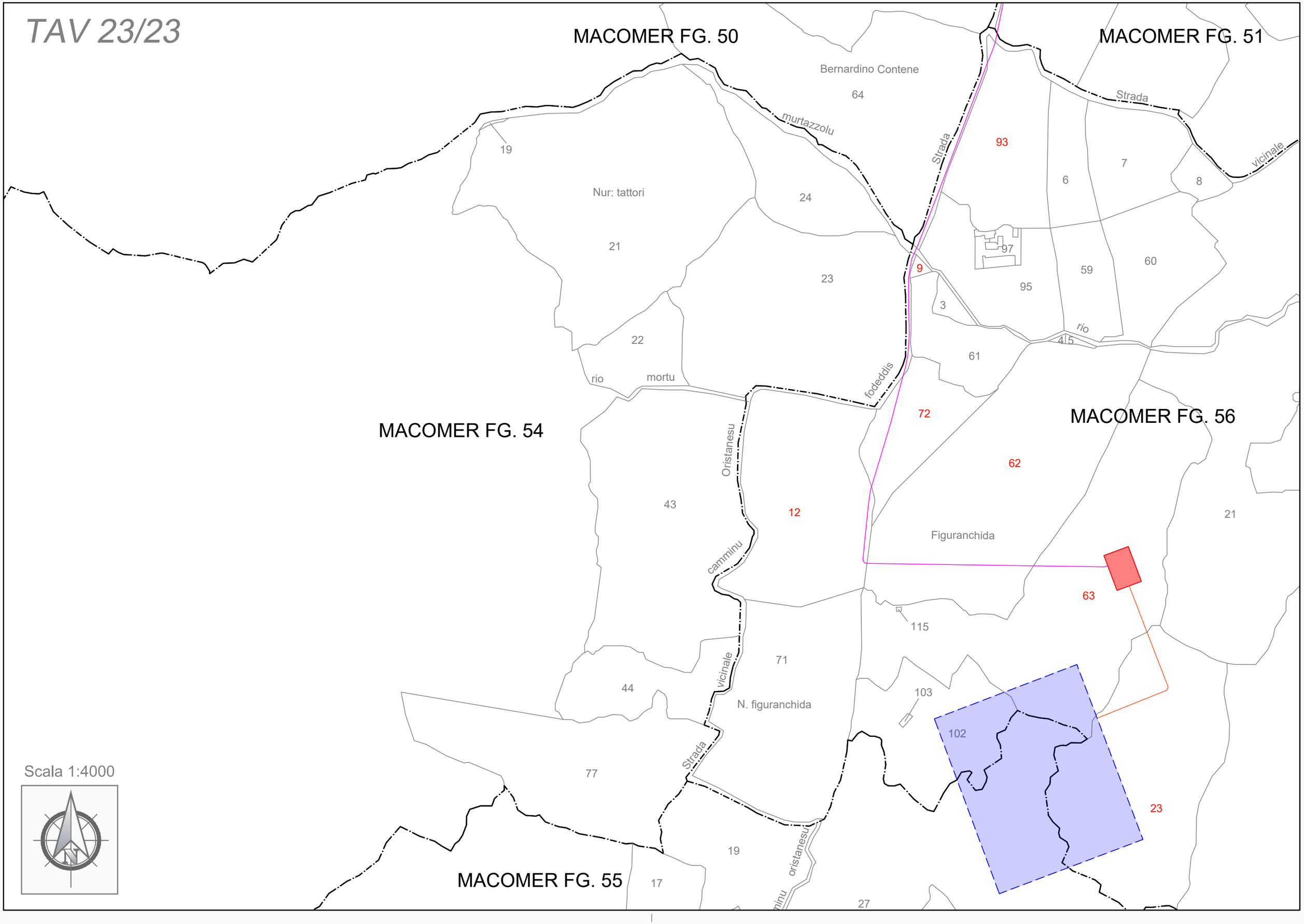
MACOMER FG. 50
MACOMER FG. 51
MACOMER FG. 54
MACOMER FG. 55
MACOMER FG. 56
Bernardino Contene
64
murtazzolu
Strada
Strada
vicinale
93
19
Nur: tattori
24
6
7
8
21
97
9
23
59
60
95
3
rio
4 5
22
61
rio
mortu
fodeddis
72
Oristanesu
62
43
12
Figuranchida
21
camminu
63
115
71
vicinale
44
N. figuranchida
103
102
Strada
77
23
19
oristanesu
17
27
Scala 1:4000
N