

- Sedime aeroportuale
 - Limite amministrativo
- Zonizzazione acustica dell'intorno aeroportuale**
- Area di rispetto - Zona A
 - Area di rispetto - Zona B
 - Area di rispetto - Zona C
- Rumore aeroportuale: Anno 2019 - Curve isolivello LEQ(A)**
- LEQ(A) Periodo diurno
 - LEQ(A) Periodo notturno
- Zone di attenzione**
- Scx Edifici sensibili in classe I

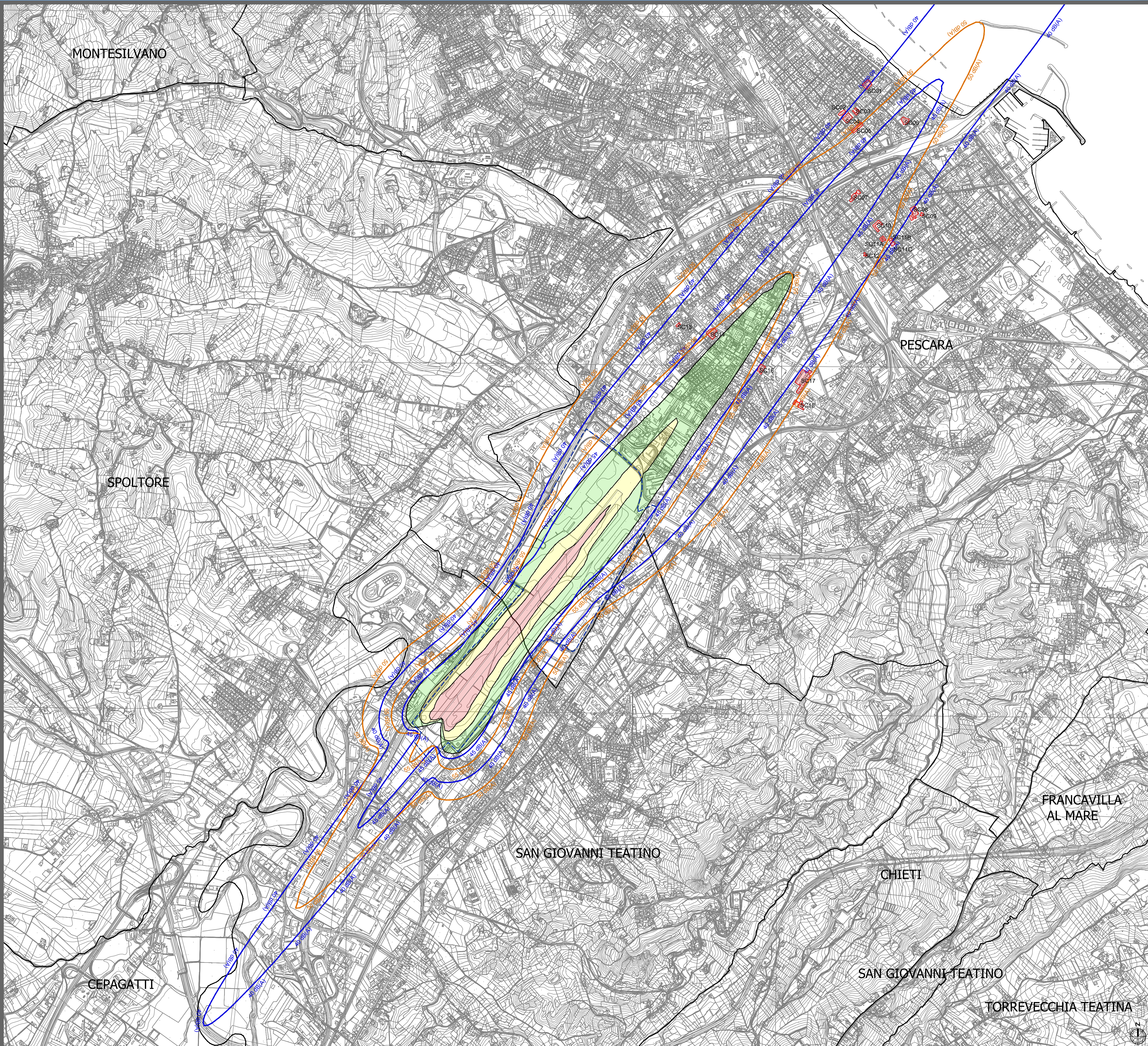

Proiezione Geografica: Monte Mario 2, EPSG: 3004



AEROPORTO INTERNAZIONALE D'ABRUZZO

Procedura di Verifica di Ottemperanza ai sensi dell'art. 28 del D.Lgs. 152/06 Prescrizioni DEC/DSA/2004/00809

Progetto di prolungamento della pista di volo



Prescrizione B.7 Verifica del rumore aeroportuale in LEQ(A)



Rumore aeroportuale - Verifica dell'impronta acustica in LEQ al 2019
Data: Dicembre 2020

T.B.7.01
Scala 1:15.000