



Progetto per la realizzazione impianto per la produzione di energia elettrica da **fonte eolica**, ai sensi del Dlgs n. 387 del 2003, composto da n° 7 aerogeneratori, per una potenza di 39,2 MW, sito nel comune di **Castelpagano (BN)**



REGIONE
CAMPANIA



COMUNE DI
CASTELPAGANO



COMUNE DI
CIRCELLO



COMUNE DI
COLLE SANNITA



COMUNE DI
MORCONE

PROPONENTE

**Cogein
Energy**

Cogein Energy S.r.l.

Via Diocleziano, 107 - 80125 Napoli
Tel. 081.19566613 - Fax. 081.7618640
www.newgreen.it
compinvestimenti@libero.it
cogeinenergy@pec.it

ELABORATO

ALL-AT 14

SCHEDE RICETTORI

SCALA

REVISIONE

0

DATA

05/2022

PROGETTAZIONE

Arch. Raimondo Cascone

REDATTO

Ing. Maria Grazia Puocci

Arch. Rosario Manco

VERIFICATO

Ing. Federica Mallozzi

APPROVATO

Arch. Raimondo Cascone



| ID | RICETTORE SHADOW FLICKERING | RICETTORE ACUSTICA | COMUNE | FOGLIO | PARTICELLA | CATEGORIA CATASTALE | TIPOLOGIA | VINCOLI | N° PIANI | DISTANZA DA AEROGEN. PIU' VICINO (m) |
|----|-----------------------------|--------------------|---------------|--------|-----------------|---------------------------------|-----------------------------------------------------------------------------------------------------------------------|---------|----------|--------------------------------------|
| 1 | 1 | / | CASTELPAGANO | 5 | 222 | D10 | Fabbricato rurale | / | 1 | 870 |
| 2 | 2 | / | CASTELPAGANO | 5 | 149 | A03 | Abitazione di tipo economico | / | 2 | 900 |
| 3 | 3 | / | RICCIA | 69 | 250 | A03-C01-D10 | Abitazione di tipo economico-Locale per attività commerciale-fabbricato rurale | / | 2 | 910 |
| 4 | 4 | / | CASTELPAGANO | 6 | 165 | C02-A03-A02 | Magazzino e locale di deposito-Abitazione di tipo economico-Abitazione di tipo civile | / | 2 | 820 |
| 5 | 5 | / | CASTELPAGANO | 6 | 184 | C06-A04 | Garage, box auto-Abitazione di tipo popolare | / | 1 | 790 |
| 6 | 6 | / | CASTELPAGANO | 6 | 208 | D10-A04 | Fabbricato rurale-Abitazione di tipo popolare | / | 1 | 790 |
| 7 | 7 | R2 | CASTELPAGANO | 6 | 223 | D10 | Fabbricato rurale | / | 1 | 750 |
| 8 | 8 | R2 | CASTELPAGANO | 6 | 213 | A03-C02 | Abitazione di tipo economico-Magazzino e locale di deposito | / | 2 | 700 |
| 9 | 9 | R2 | CASTELPAGANO | 6 | 174 | D10 | Fabbricato rurale | / | 1 | 720 |
| 10 | 10 | R13 | CASTELPAGANO | 6 | 220 | A03-A04-F02-F02-F02-F02-C02-C02 | Abitazione di tipo economico-Abitazione di tipo popolare-Unità collabenti-Magazzini e locali di deposito | / | 2 | 420 |
| 11 | 11 | / | CASTELPAGANO | 6 | 179 | C02-C06-A03 | Magazzino e locale di deposito-Garage, box auto-Abitazione di tipo economico | / | 2 | 800 |
| 12 | 12 | / | COLLE SANNITA | 3 | 463 | A04-C02 | Abitazione di tipo popolare-Magazzino e locale di deposito | / | 1 | 940 |
| 13 | 13 | / | CASTELPAGANO | 6 | 163 | A02 | Abitazione di tipo civile | / | 1 | 850 |
| 14 | 14 | / | CASTELPAGANO | 6 | 191 | C06-A02-C02 | Garage, box auto-Abitazione di tipo civile-Magazzino e locale di deposito | / | 2 | 860 |
| 15 | 15 | / | CASTELPAGANO | 6 | 141 | C01-A03-C02-C06-F01-F01-C02 | Locale per attività commerciale-Abitazione di tipo economico-Magazzino e locale di deposito | / | 2 | 880 |
| 16 | 16 | R14 | CASTELPAGANO | 6 | 199/222/229/221 | A03-A04-C02-C02-C02-F03-C02 | Abitazione di tipo economico-Abitazione di tipo popolare-Magazzini e locali di deposito-Unità in corso di costruzione | / | 1 | 450 |
| 17 | 17 | / | COLLE SANNITA | 3 | 468 | D10 | Fabbricato rurale | / | 1 | 890 |
| 18 | 18 | / | COLLE SANNITA | 5 | 323 | A03 | Abitazione di tipo economico | / | 1 | 880 |
| 19 | 19 | / | COLLE SANNITA | 5 | 78/347 | A04-A04 | Abitazione di tipo popolare-Abitazione di tipo popolare | / | 1 | 820 |
| 20 | 20 | / | COLLE SANNITA | 5 | 346 | A03 | Abitazione di tipo economico | / | 1 | 830 |
| 21 | 21 | / | COLLE SANNITA | 5 | 317 | A04 | Abitazione di tipo popolare | / | 2 | 780 |
| 22 | 22 | / | COLLE SANNITA | 5 | 312 | A03-C02 | Abitazione di tipo economico-Magazzino e locale di deposito | / | 2 | 720 |
| 23 | 23 | / | COLLE SANNITA | 5 | 305 | NESS. CORR | / | / | 2 | 670 |
| 24 | 24 | R3 | CASTELPAGANO | 6 | 188/186 | A04-A02-D10-C02-C02-C06 | Abitazione di tipo popolare-Abitazione di tipo popolare-fabbricato rurale-Magazzini e locali di deposito | / | 2 | 410 |
| 25 | 25 | R5 | CASTELPAGANO | 13 | 68 | A04-D10 | Abitazione di tipo popolare-Fabbricato rurale | / | 1 | 568 |

| | | | | | | | | | | |
|----|----|-----|--------------|----|---------|-------------------------------------------------------------|----------------------------------------------------------------------------------------------------------------------------------------------|---|---|-----|
| 26 | 26 | R5 | CASTELPAGANO | 13 | 80 | A03 | Abitazione di tipo economico-Fabbricato rurale | / | 3 | 535 |
| 27 | 27 | / | CASTELPAGANO | 13 | 69 | D10-C02 | Fabbricato rurale-Magazzino e locale di deposito | / | 1 | 596 |
| 28 | 28 | R1 | CASTELPAGANO | 6 | 166 | A04-F02-C06-A04-F02-F02 | Abitazione di tipo popolare-Garage, box auto | / | 1 | 430 |
| 29 | 29 | R4 | CASTELPAGANO | 13 | 77 | A03-D10 | Abitazione di tipo economico-Fabbricato rurale | / | 1 | 560 |
| 30 | 30 | R4 | CASTELPAGANO | 13 | 77 | A03-D10 | Abitazione di tipo economico-Fabbricato rurale | / | 1 | 525 |
| 31 | 31 | R6 | CASTELPAGANO | 24 | 441/442 | D10-D10-A03- A04-D10 | Fabbricati rurali-fabbricato rurale-Abitazione di tipo economico-Abitazione di tipo popolare | / | 2 | 570 |
| 32 | 32 | / | CASTELPAGANO | 24 | 439 | D10 | Fabbricato rurale | / | 1 | 600 |
| 33 | 33 | / | CASTELPAGANO | 24 | 446/448 | D10-D10 | Fabbricato rurale-Fabbricato rurale | / | 1 | 636 |
| 34 | 34 | R24 | CASTELPAGANO | 24 | 460 | A04-C02-C02-C06 | Abitazione di tipo popolare-Magazzino e locale di deposito-Garage, box auto | / | 1 | 584 |
| 35 | 35 | / | CASTELPAGANO | 18 | 287 | D10 | Fabbricato rurale | / | 1 | 668 |
| 36 | 36 | R21 | CASTELPAGANO | 18 | 352 | A03-D10 | Abitazione di tipo economico-Fabbricato rurale | / | 2 | 658 |
| 37 | 37 | R20 | CASTELPAGANO | 18 | 364 | D10 | Fabbricato rurale | / | 1 | 708 |
| 38 | 38 | R20 | CASTELPAGANO | 18 | 351 | D10 | Fabbricato rurale | / | 1 | 723 |
| 39 | 39 | R20 | CASTELPAGANO | 18 | 152 | NESS.CORR | / | / | 2 | 683 |
| 40 | 40 | R19 | CASTELPAGANO | 18 | 274 | A03-C02 | Abitazione di tipo economico-Magazzini e locali di deposito | / | 2 | 640 |
| 41 | 41 | R19 | CASTELPAGANO | 18 | 466/313 | A03-C02 | Abitazione di tipo economico-Magazzino e locale di deposito | / | 2 | 617 |
| 42 | 42 | R5 | CASTELPAGANO | 18 | 380/381 | A04-F03-A04-F03 | Abitazione di tipo popolare-Unità in corso di costruzione-Abitazione di tipo popolare-Unità in corso di costruzione | / | 3 | 505 |
| 43 | 43 | / | CASTELPAGANO | 18 | 372 | D10-C02-C02-C02-C02 | Fabbricato rurale-Magazzini e locali di deposito | / | 1 | 523 |
| 44 | 44 | R16 | CASTELPAGANO | 18 | 370 | A03-C02 | Abitazione di tipo economico-Magazzino e locale di deposito | / | 2 | 518 |
| 45 | 45 | R18 | CASTELPAGANO | 18 | 396 | A03-D10 | Abitazione di tipo economico-Fabbricato rurale | / | 2 | 567 |
| 46 | 46 | R17 | CASTELPAGANO | 18 | 359 | D10 | Fabbricato rurale | / | 1 | 551 |
| 47 | 47 | / | CASTELPAGANO | 13 | 76 | D10-D10 | Fabbricati rurali | / | 1 | 480 |
| 48 | 48 | R24 | CASTELPAGANO | 25 | 362 | A02-A02-C02-C02-A04-A04-C02-C02-C06-C06-C02-C06-C06-C07-C07 | Abitazioni di tipo civile-Abitazioni di tipo popolare-Magazzini e locali di deposito-Garage, box auto,stalle, scuderie, rimesse, autorimesse | / | 2 | 420 |
| 49 | 49 | R8 | CASTELPAGANO | 25 | 331 | A03-A03-C02 | Abitazione di tipo economico-Abitazione di tipo economico-Magazzino e locale di deposito | / | 2 | 445 |
| 50 | 50 | R23 | CASTELPAGANO | 25 | 404 | A04-A04-C02 | Abitazione di tipo popolare-Abitazione di tipo popolare-Magazzino e locale di deposito | / | 1 | 468 |
| 51 | 51 | / | CASTELPAGANO | 25 | 403 | D10 | Fabbricato rurale | / | 1 | 436 |
| 52 | 52 | / | CASTELPAGANO | 26 | 237 | D10 | Fabbricato rurale | / | 1 | 351 |

| | | | | | | | | | | |
|----|----|--------|---------------|----|-------------|-----------------------------|------------------------------------------------------------------------------------------------------------|---|---|-----|
| 53 | 53 | / | COLLE SANNITA | 15 | 244 | A02-C06 | Abitazione di tipo popolare-Garage, box auto | / | 1 | 743 |
| 54 | 54 | / | COLLE SANNITA | 15 | 246 | A03-C02-C02 | Abitazione di tipo economico-Magazzini e locali di deposito | / | 1 | 772 |
| 55 | 55 | R32-38 | CASTELPAGANO | 32 | 472 | F02-F02 | Unità collabenti | / | 2 | 628 |
| 56 | 56 | / | CASTELPAGANO | 32 | 449 | A02 | Abitazioni di tipo civile | / | 2 | 512 |
| 57 | 57 | / | CASTELPAGANO | 32 | 363 | D10 | Fabbricato rurale | / | 2 | 468 |
| 58 | 58 | R32-38 | CASTELPAGANO | 32 | 405 | A03 | Abitazione di tipo economico | / | 2 | 574 |
| 59 | 59 | R32-38 | CASTELPAGANO | 32 | 447 | A03-C02 | Abitazione di tipo economico-Magazzino e locale di deposito | / | 2 | 603 |
| 60 | 60 | R32-38 | CASTELPAGANO | 32 | 448 | A04-F04-A04-C02-D10-C02-C02 | Abitazioni di tipo popolare-Unità in corso di definizione-Magazzini e locali di deposito-Fabbricato rurale | / | 1 | 637 |
| 61 | 61 | / | CASTELPAGANO | 32 | 431 | D10 | Fabbricato rurale | / | 1 | 709 |
| 62 | 62 | / | CASTELPAGANO | 32 | 404 | A03 | Abitazione di tipo economico | / | 2 | 666 |
| 63 | 63 | R31 | CASTELPAGANO | 32 | 420 | D10-D10-D10 | Fabbricati rurali | / | 1 | 662 |
| 64 | 64 | R31 | CASTELPAGANO | 32 | 478 | A03-C02 | Abitazione di tipo economico-Magazzino e locale di deposito | / | 2 | 722 |
| 65 | 65 | R31 | CASTELPAGANO | 32 | 469/470/471 | F02-A04-F04 | Unità collabenti-Abitazioni di tipo popolare- Unità in corso di definizione | / | 1 | 728 |
| 66 | 66 | R31 | CASTELPAGANO | 32 | 332 | A02-A02 | Abitazioni di tipo civile | / | 2 | 710 |
| 67 | 67 | R30 | CASTELPAGANO | 32 | 375 | NESS CORR | / | / | 1 | 657 |
| 68 | 68 | R30 | CASTELPAGANO | 32 | 99 | F02 | Unità collabenti | / | 2 | 708 |
| 69 | 69 | / | CASTELPAGANO | 31 | 308 | A03-D10 | Abitazione di tipo economico-fabbricato rurale | / | 1 | 778 |
| 70 | 70 | / | CASTELPAGANO | 31 | 288 | C06 | Garage, box auto | / | 1 | 754 |
| 71 | 71 | / | CASTELPAGANO | 31 | 249 | A03-A03-C06-C02-C06 | Abitazioni di tipo economico-Magazzini e locali di deposito-Garage, box auto | / | 1 | 777 |
| 72 | 72 | / | CASTELPAGANO | 31 | 258/259 | A04-C02 | Abitazione di tipo popolare-Magazzino e locale di deposito | / | 1 | 748 |
| 73 | 73 | / | CASTELPAGANO | 23 | 317 | A02-F03 | Abitazione di tipo civile-Unità in corso di costruzione | / | 3 | 775 |
| 74 | 74 | / | CASTELPAGANO | 23 | 347 | A03-A03 | Abitazioni di tipo economico | / | 2 | 726 |
| 75 | 75 | / | CASTELPAGANO | 23 | 407 | A03 | Abitazione di tipo economico | / | 2 | 769 |
| 76 | 76 | / | CASTELPAGANO | 23 | 422 | A03-C02-C06 | Abitazione di tipo economico-Magazzino e locale di deposito-Garage, box auto | / | 3 | 755 |
| 77 | 77 | / | CASTELPAGANO | 23 | 360 | A03 | Abitazione di tipo economico | / | 2 | 751 |
| 78 | 78 | / | CASTELPAGANO | 23 | 388 | A03 | Abitazione di tipo economico | / | 2 | 664 |
| 79 | 79 | / | CASTELPAGANO | 23 | 431 | A03 | Abitazione di tipo economico | / | 2 | 666 |

| | | | | | | | | | | |
|----|----|--------------|---------------|----|-------------|-------------------------|------------------------------------------------------------------------------------|---|---|-----|
| 80 | 80 | R25-26-27-28 | CASTELPAGANO | 23 | 121 | C02-A04-F02-C02-C02-C02 | Magazzini e locali di deposito- Abitazione di tipo popolare-Unità collabente | / | 2 | 753 |
| 81 | 81 | R25-26-27-28 | CASTELPAGANO | 23 | 434/436 | A03-A03 | Abitazione di tipo economico- Abitazione di tipo economico | / | 2 | 678 |
| 82 | 82 | R25-26-27-28 | CASTELPAGANO | 23 | 401 | A03 | Abitazione di tipo economico | / | 2 | 738 |
| 83 | 83 | / | CASTELPAGANO | 23 | 302 | A03 | Abitazione di tipo economico | / | 2 | 760 |
| 84 | 84 | / | CASTELPAGANO | 23 | 467 | A04 | Abitazione di tipo popolare | / | 1 | 771 |
| 85 | / | R15 | COLLE SANNITA | 5 | 351 | A03 | Abitazione di tipo economico | / | 2 | 426 |
| 86 | / | / | CASTELPAGANO | 25 | 393 | C06-C02 | Garage, box auto-Magazzino e locale di deposito | / | 2 | 422 |
| 87 | / | / | CASTELPAGANO | 25 | 387 | F02-F02-F02 | Unità collabenti | / | 1 | 416 |
| 88 | / | R12 | CASTELPAGANO | 32 | 455 | A04-F02 | Abitazione di tipo popolare-Unità collabenti | / | 1 | 390 |
| 89 | / | / | CASTELPAGANO | 23 | 100 | C06-C02 | Garage, box auto-Magazzino e locale di deposito | / | 2 | 760 |
| 90 | / | / | COLLE SANNITA | 5 | 420 | F02 | Unità collabenti | / | 1 | 771 |
| 91 | / | / | CASTELPAGANO | 6 | 153 | C06-F03 | Garage, box auto-Unità in corso di costruzione | / | 1 | 718 |
| 92 | / | / | CASTELPAGANO | 6 | 134-139-185 | D07 | Fabbricati per un'attività industriale | / | 1 | 793 |

FABBRICATO 01



| | CARATTERISTICHE | | | |
|-------------------------------------|-------------------|-----------|------------|------------|
| COORDINATE – UTM WGS84 33N | EST | 487401.72 | NORD | 4585976.76 |
| DATI CATASTALI | COMUNE | FOGLIO | PARTICELLA | CATEGORIA |
| | CASTELPAGANO | 5 | 222 | D10 |
| TIPOLOGIA | FABBRICATO RURALE | | | |
| USO | NON RESIDENZIALE | | | |
| DISTANZA TURBINA PIU' VICINA | 870m | | | |

FABBRICATO 02



| | CARATTERISTICHE | | | |
|-------------------------------------|------------------------------|-----------|------------|------------|
| COORDINATE – UTM WGS84 33N | EST | 487427.46 | NORD | 4585999.43 |
| DATI CATASTALI | COMUNE | FOGLIO | PARTICELLA | CATEGORIA |
| | CASTELPAGANO | 5 | 149 | A03 |
| TIPOLOGIA | ABITAZIONE DI TIPO ECONOMICO | | | |
| USO | RESIDENZIALE | | | |
| DISTANZA TURBINA PIU' VICINA | 900m | | | |

FABBRICATI 03

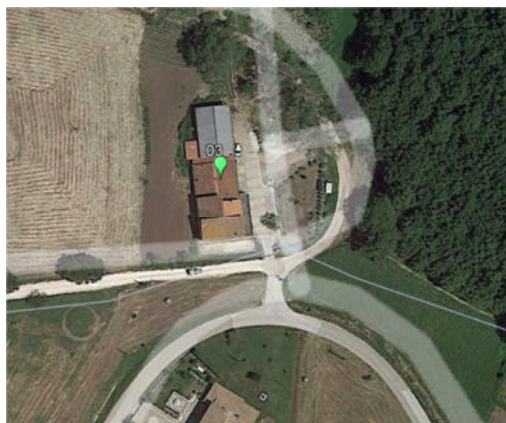

| CARATTERISTICHE | | | | |
|-------------------------------------|---------------------------------------------------------------------------------|-----------|------------|-------------|
| COORDINATE – UTM WGS84 33N | EST | 487561.92 | NORD | 4586054.66 |
| DATI CATASTALI | COMUNE | FOGLIO | PARTICELLA | CATEGORIA |
| | RICCIA | 69 | 250 | A03-C01-D10 |
| TIPOLOGIA | ABITAZIONE DI TIPO ECONOMICO-LOCALE PER ATTIVITA' COMMERCIALE-FABBRICATO RURALE | | | |
| USO | RESIDENZIALE | | | |
| DISTANZA TURBINA PIU' VICINA | 910m | | | |

FABBRICATI 04



| | CARATTERISTICHE | | | |
|-------------------------------------|--------------------------------------------------------------------------------------|-----------|------------|--------------|
| COORDINATE – UTM WGS84 33N | EST | 487543.85 | NORD | 4585962.08 |
| DATI CATASTALI | COMUNE | FOGLIO | PARTICELLA | CATEGORIA |
| | CASTELPAGANO | 6 | 165 | A02-A03- C02 |
| TIPOLOGIA | ABITAZIONE DI TIPO CIVILE- ABITAZIONE DI TIPO ECONOMICO –MAGAZZINO E LOCALE DEPOSITO | | | |
| USO | RESIDENZIALE | | | |
| DISTANZA TURBINA PIU' VICINA | 820m | | | |

FABBRICATI 05



| | CARATTERISTICHE | | | |
|-------------------------------------|-----------------------------------------------------------------------------------------------------------------------------------------------------------------|-----------|-------------|------------|
| COORDINATE – UTM WGS84 33N | EST | 487697.75 | NORD | 4585947.93 |
| DATI CATASTALI | COMUNE | FOGLIO | PARTICELLA | CATEGORIA |
| | CASTELPAGANO | 6 | 238-184-185 | A04-C06 |
| TIPOLOGIA | ABITAZIONE DI TIPO ECONOMICO-ABITAZIONE DI TIPO POPOLARE-GARAGE, BOX AUTO-FABBRICATI PER UN'ATTIVITÀ INDUSTRIALE-GARAGE, BOX AUTO-UNITÀ IN CORSO DI COSTRUZIONE | | | |
| USO | RESIDENZIALE | | | |
| DISTANZA TURBINA PIU' VICINA | 790m | | | |

FABBRICATI 06



| CARATTERISTICHE | | | | |
|-------------------------------------|-----------------------------------------------|-----------|------------|------------|
| COORDINATE – UTM WGS84 33N | EST | 487806.16 | NORD | 4585954.26 |
| DATI CATASTALI | COMUNE | FOGLIO | PARTICELLA | CATEGORIA |
| | CASTELPAGANO | 6 | 208 | A04-D10 |
| TIPOLOGIA | ABITAZIONE DI TIPO POPOLARE-FABBRICATO RURALE | | | |
| USO | RESIDENZIALE | | | |
| DISTANZA TURBINA PIU' VICINA | 790m | | | |

FABBRICATO 07



| CARATTERISTICHE | | | | |
|-------------------------------------|-------------------|-----------|------------|------------|
| COORDINATE – UTM WGS84 33N | EST | 487881.45 | NORD | 4585875.20 |
| DATI CATASTALI | COMUNE | FOGLIO | PARTICELLA | CATEGORIA |
| | CASTELPAGANO | 6 | 223 | D10 |
| TIPOLOGIA | FABBRICATO RURALE | | | |
| USO | NON RESIDENZIALE | | | |
| DISTANZA TURBINA PIU' VICINA | 750m | | | |

FABBRICATI 08



| CARATTERISTICHE | | | | |
|-------------------------------------|----------------------------------------------------------|-----------|------------|------------|
| COORDINATE – UTM WGS84 33N | EST | 487940.05 | NORD | 4585842.36 |
| DATI CATASTALI | COMUNE | FOGLIO | PARTICELLA | CATEGORIA |
| | CASTELPAGANO | 6 | 213 | A03- C02 |
| TIPOLOGIA | ABITAZIONE DI TIPO ECONOMICO–MAGAZZINO E LOCALE DEPOSITO | | | |
| USO | RESIDENZIALE | | | |
| DISTANZA TURBINA PIU' VICINA | 700m | | | |

FABBRICATO 09

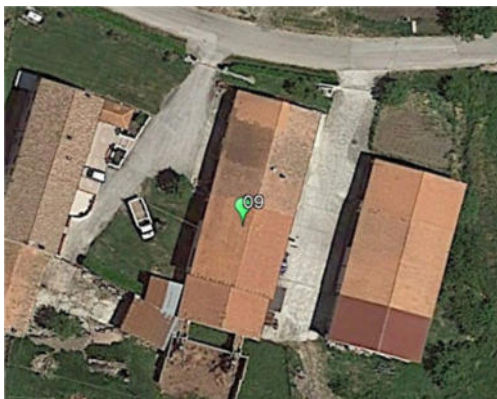

| CARATTERISTICHE | | | | |
|-------------------------------------|-------------------|-----------|------------|------------|
| COORDINATE – UTM WGS84 33N | EST | 487972.96 | NORD | 4585841.41 |
| DATI CATASTALI | COMUNE | FOGLIO | PARTICELLA | CATEGORIA |
| | CASTELPAGANO | 6 | 174 | D10 |
| TIPOLOGIA | FABBRICATO RURALE | | | |
| USO | NON RESIDENZIALE | | | |
| DISTANZA TURBINA PIU' VICINA | 720m | | | |

FABBRICATI 10



| | CARATTERISTICHE | | | |
|-------------------------------------|-------------------------------------------------------------------------------------------------------------|-----------|------------|---------------------------------|
| COORDINATE – UTM WGS84 33N | EST | 488132.00 | NORD | 4585759.00 |
| DATI CATASTALI | COMUNE | FOGLIO | PARTICELLA | CATEGORIA |
| | CASTELPAGANO | 6 | 220 | A03-A04-F02-F02-F02-F02-C02-C02 |
| TIPOLOGIA | ABITAZIONE DI TIPO ECONOMICO-ABITAZIONE DI TIPO POPOLARE-UNITÀ COLLABENTI-MAGAZZINI E LOCALI DI DEPOSITO | | | |
| USO | RESIDENZIALE | | | |
| DISTANZA TURBINA PIU' VICINA | 420m | | | |

FABBRICATI 11



| | CARATTERISTICHE | | | |
|-------------------------------------|------------------------------------------------------------------------------|-----------|------------|-------------|
| COORDINATE – UTM WGS84 33N | EST | 488131.00 | NORD | 4585858.00 |
| DATI CATASTALI | COMUNE | FOGLIO | PARTICELLA | CATEGORIA |
| | CASTELPAGANO | 6 | 179 | C02-C06-A03 |
| TIPOLOGIA | MAGAZZINO E LOCALE DI DEPOSITO-GARAGE, BOX AUTO-ABITAZIONE DI TIPO ECONOMICO | | | |
| USO | RESIDENZIALE | | | |
| DISTANZA TURBINA PIU' VICINA | 800m | | | |

FABBRICATI 12



| CARATTERISTICHE | | | | |
|-------------------------------------|------------------------------------------------------------|-----------|------------|------------|
| COORDINATE – UTM WGS84 33N | EST | 488463.00 | NORD | 4585736.00 |
| DATI CATASTALI | COMUNE | FOGLIO | PARTICELLA | CATEGORIA |
| | COLLE SANNITA | 3 | 463 | A04-C02 |
| TIPOLOGIA | ABITAZIONE DI TIPO POPOLARE-MAGAZZINO E LOCALE DI DEPOSITO | | | |
| USO | RESIDENZIALE | | | |
| DISTANZA TURBINA PIU' VICINA | 940m | | | |

FABBRICATO 13



| CARATTERISTICHE | | | | |
|-------------------------------------|---------------------------|-----------|------------|------------|
| COORDINATE – UTM WGS84 33N | EST | 488428.69 | NORD | 4585636.03 |
| DATI CATASTALI | COMUNE | FOGLIO | PARTICELLA | CATEGORIA |
| | CASTELPAGANO | 6 | 163 | A02 |
| TIPOLOGIA | ABITAZIONE DI TIPO CIVILE | | | |
| USO | RESIDENZIALE | | | |
| DISTANZA TURBINA PIU' VICINA | 850m | | | |

FABBRICATI 14



| CARATTERISTICHE | | | | |
|-------------------------------------|---------------------------------------------------------------------------|-----------|------------|-------------|
| COORDINATE – UTM WGS84 33N | EST | 488425.36 | NORD | 4585656.48 |
| DATI CATASTALI | COMUNE | FOGLIO | PARTICELLA | CATEGORIA |
| | CASTELPAGANO | 6 | 191 | A02-C02-C06 |
| TIPOLOGIA | ABITAZIONE DI TIPO CIVILE-GARAGE, BOX AUTO-MAGAZZINO E LOCALE DI DEPOSITO | | | |
| USO | RESIDENZIALE | | | |
| DISTANZA TURBINA PIU' VICINA | 860m | | | |

FABBRICATI 15



| CARATTERISTICHE | | | | |
|-------------------------------------|---------------------------------------------------------------------------------------------|-----------|------------|-----------------------------|
| COORDINATE – UTM WGS84 33N | EST | 488409.73 | NORD | 4585683.85 |
| DATI CATASTALI | COMUNE | FOGLIO | PARTICELLA | CATEGORIA |
| | CASTELPAGANO | 6 | 141 | C01-A03-C02-C06-F01-F01-C02 |
| TIPOLOGIA | LOCALE PER ATTIVITÀ COMMERCIALE-ABITAZIONE DI TIPO ECONOMICO-MAGAZZINO E LOCALE DI DEPOSITO | | | |
| USO | RESIDENZIALE | | | |
| DISTANZA TURBINA PIU' VICINA | 880m | | | |

FABBRICATI 16

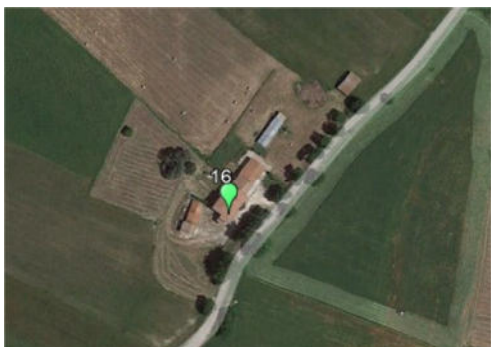

| | CARATTERISTICHE | | | |
|-------------------------------------|-----------------------------------------------------------------------------------------------------------------------|-----------|-------------------------|-----------------------------|
| COORDINATE – UTM WGS84 33N | EST | 488183.94 | NORD | 4585193.20 |
| DATI CATASTALI | COMUNE | FOGLIO | PARTICELLA | CATEGORIA |
| | CASTELPAGANO | 6 | 199-222-229-221-198-203 | A03-A04-C02-C02-C02-F03-C02 |
| TIPOLOGIA | ABITAZIONE DI TIPO ECONOMICO-ABITAZIONE DI TIPO POPOLARE-MAGAZZINI E LOCALI DI DEPOSITO-UNITÀ IN CORSO DI COSTRUZIONE | | | |
| USO | RESIDENZIALE | | | |
| DISTANZA TURBINA PIU' VICINA | 450m | | | |

FABBRICATO 17



| CARATTERISTICHE | | | | |
|-------------------------------------|-------------------|-----------|------------|------------|
| COORDINATE – UTM WGS84 33N | EST | 488632.00 | NORD | 4585146.00 |
| DATI CATASTALI | COMUNE | FOGLIO | PARTICELLA | CATEGORIA |
| | COLLE SANNITA | 3 | 468 | D10 |
| TIPOLOGIA | FABBRICATO RURALE | | | |
| USO | NON RESIDENZIALE | | | |
| DISTANZA TURBINA PIU' VICINA | 890m | | | |

FABBRICATO 18



| CARATTERISTICHE | | | | |
|-------------------------------------|------------------------------|-----------|------------|------------|
| COORDINATE – UTM WGS84 33N | EST | 488481.00 | NORD | 4584669.00 |
| DATI CATASTALI | COMUNE | FOGLIO | PARTICELLA | CATEGORIA |
| | COLLE SANNITA | 5 | 323 | A03 |
| TIPOLOGIA | ABITAZIONE DI TIPO ECONOMICO | | | |
| USO | RESIDENZIALE | | | |
| DISTANZA TURBINA PIU' VICINA | 880m | | | |

FABBRICATO 19



| CARATTERISTICHE | | | | |
|-------------------------------------|-----------------------------|-----------|------------|------------|
| COORDINATE – UTM WGS84 33N | EST | 488479.14 | NORD | 4584615.36 |
| DATI CATASTALI | COMUNE | FOGLIO | PARTICELLA | CATEGORIA |
| | COLLE SANNITA | 5 | 78-347 | A04-A04 |
| TIPOLOGIA | ABITAZIONE DI TIPO POPOLARE | | | |
| USO | RESIDENZIALE | | | |
| DISTANZA TURBINA PIU' VICINA | 820m | | | |

FABBRICATO 20



| CARATTERISTICHE | | | | |
|-------------------------------------|------------------------------|-----------|------------|------------|
| COORDINATE – UTM WGS84 33N | EST | 488452.39 | NORD | 4584617.00 |
| DATI CATASTALI | COMUNE | FOGLIO | PARTICELLA | CATEGORIA |
| | COLLE SANNITA | 5 | 346 | A03 |
| TIPOLOGIA | ABITAZIONE DI TIPO ECONOMICO | | | |
| USO | RESIDENZIALE | | | |
| DISTANZA TURBINA PIU' VICINA | 830m | | | |

FABBRICATO 21



| | CARATTERISTICHE | | | |
|-------------------------------------|-----------------------------|-----------|------------|------------|
| COORDINATE – UTM WGS84 33N | EST | 488375.00 | NORD | 4584582.00 |
| DATI CATASTALI | COMUNE | FOGLIO | PARTICELLA | CATEGORIA |
| | COLLE SANNITA | 5 | 317 | A04 |
| TIPOLOGIA | ABITAZIONE DI TIPO POPOLARE | | | |
| USO | RESIDENZIALE | | | |
| DISTANZA TURBINA PIU' VICINA | 780m | | | |

FABBRICATI 22



| | CARATTERISTICHE | | | |
|-------------------------------------|-------------------------------------------------------------|-----------|------------|------------|
| COORDINATE – UTM WGS84 33N | EST | 488408.00 | NORD | 4584525.00 |
| DATI CATASTALI | COMUNE | FOGLIO | PARTICELLA | CATEGORIA |
| | COLLE SANNITA | 5 | 312 | A03-C02 |
| TIPOLOGIA | ABITAZIONE DI TIPO ECONOMICO-MAGAZZINO E LOCALE DI DEPOSITO | | | |
| USO | RESIDENZIALE | | | |
| DISTANZA TURBINA PIU' VICINA | 720m | | | |

FABBRICATO 23



| | CARATTERISTICHE | | | |
|------------------------------|-----------------|-----------|------------|---------------|
| COORDINATE – UTM WGS84 33N | EST | 488342.12 | NORD | 4584491.91 |
| DATI CATASTALI | COMUNE | FOGLIO | PARTICELLA | CATEGORIA |
| | COLLE SANNITA | 5 | 305 | NESSUNA CORR. |
| TIPOLOGIA | | | | |
| USO | | | | |
| DISTANZA TURBINA PIU' VICINA | 670m | | | |

FABBRICATI 24



| CARATTERISTICHE | | | | |
|-------------------------------------|--------------------------------------------------------------------------------------------------------|-----------|------------|-------------------------|
| COORDINATE – UTM WGS84 33N | EST | 488110.00 | NORD | 4585017.00 |
| DATI CATASTALI | COMUNE | FOGLIO | PARTICELLA | CATEGORIA |
| | CASTELPAGANO | 6 | 188-186 | A04-A02-D10-C02-C02-C06 |
| TIPOLOGIA | ABITAZIONE DI TIPO POPOLARE-ABITAZIONE DI TIPO CIVILE-FABBRICATO RURALE-MAGAZZINI E LOCALI DI DEPOSITO | | | |
| USO | RESIDENZIALE | | | |
| DISTANZA TURBINA PIU' VICINA | 410m | | | |

FABBRICATI 25



| CARATTERISTICHE | | | | |
|-------------------------------------|-----------------------------------------------|-----------|------------|------------|
| COORDINATE – UTM WGS84 33N | EST | 487360.00 | NORD | 4584289.00 |
| DATI CATASTALI | COMUNE | FOGLIO | PARTICELLA | CATEGORIA |
| | CASTELPAGANO | 13 | 68 | A04-D10 |
| TIPOLOGIA | ABITAZIONE DI TIPO POPOLARE-FABBRICATO RURALE | | | |
| USO | RESIDENZIALE | | | |
| DISTANZA TURBINA PIU' VICINA | 568m | | | |

FABBRICATI 26



| CARATTERISTICHE | | | | |
|-------------------------------------|-----------------------------------------------|-----------|------------|------------|
| COORDINATE – UTM WGS84 33N | EST | 487362.00 | NORD | 4584244.00 |
| DATI CATASTALI | COMUNE | FOGLIO | PARTICELLA | CATEGORIA |
| | CASTELPAGANO | 13 | 80-81 | A04-D10 |
| TIPOLOGIA | ABITAZIONE DI TIPO POPOLARE-FABBRICATO RURALE | | | |
| USO | RESIDENZIALE | | | |
| DISTANZA TURBINA PIU' VICINA | 568m | | | |

FABBRICATI 27



| CARATTERISTICHE | | | | |
|-------------------------------------|--------------------------------------------------|-----------|------------|------------|
| COORDINATE – UTM WGS84 33N | EST | 487335.00 | NORD | 4584303.00 |
| DATI CATASTALI | COMUNE | FOGLIO | PARTICELLA | CATEGORIA |
| | CASTELPAGANO | 13 | 69-70 | D10-C02 |
| TIPOLOGIA | FABBRICATO RURALE-MAGAZZINO E LOCALE DI DEPOSITO | | | |
| USO | NON RESIDENZIALE | | | |
| DISTANZA TURBINA PIU' VICINA | 596m | | | |

FABBRICATI 28



| CARATTERISTICHE | | | | |
|-------------------------------------|----------------------------------------------|-----------|-----------------|-------------------------|
| COORDINATE – UTM WGS84 33N | EST | 487506.00 | NORD | 4585559.00 |
| DATI CATASTALI | COMUNE | FOGLIO | PARTICELLA | CATEGORIA |
| | CASTELPAGANO | 6 | 166-227-225-226 | A04-F02-C06-A04-F02-F02 |
| TIPOLOGIA | ABITAZIONE DI TIPO POPOLARE-GARAGE, BOX AUTO | | | |
| USO | RESIDENZIALE | | | |
| DISTANZA TURBINA PIU' VICINA | 430m | | | |

FABBRICATI 29



| CARATTERISTICHE | | | | |
|-------------------------------------|------------------------------------------------|-----------|------------|------------|
| COORDINATE – UTM WGS84 33N | EST | 487028.00 | NORD | 4585497.00 |
| DATI CATASTALI | COMUNE | FOGLIO | PARTICELLA | CATEGORIA |
| | CASTELPAGANO | 13 | 77 | A03-D10 |
| TIPOLOGIA | ABITAZIONE DI TIPO ECONOMICO-FABBRICATO RURALE | | | |
| USO | RESIDENZIALE | | | |
| DISTANZA TURBINA PIU' VICINA | 560m | | | |

FABBRICATI 30



| CARATTERISTICHE | | | | |
|-------------------------------------|------------------------------------------------|-----------|------------|------------|
| COORDINATE – UTM WGS84 33N | EST | 487013.00 | NORD | 4585463.00 |
| DATI CATASTALI | COMUNE | FOGLIO | PARTICELLA | CATEGORIA |
| | CASTELPAGANO | 13 | 77 | A03-D10 |
| TIPOLOGIA | ABITAZIONE DI TIPO ECONOMICO-FABBRICATO RURALE | | | |
| USO | RESIDENZIALE | | | |
| DISTANZA TURBINA PIU' VICINA | 525m | | | |

FABBRICATI 31



| CARATTERISTICHE | | | | |
|-------------------------------------|----------------------------------------------------------------------------|-----------|-----------------|---------------------|
| COORDINATE – UTM WGS84 33N | EST | 486942.00 | NORD | 4584379.00 |
| DATI CATASTALI | COMUNE | FOGLIO | PARTICELLA | CATEGORIA |
| | CASTELPAGANO | 24 | 441-442-444-439 | D10-D10-A03-A04-D10 |
| TIPOLOGIA | FABBRICATI RURALI-ABITAZIONE DI TIPO ECONOMICO-ABITAZIONE DI TIPO POPOLARE | | | |
| USO | RESIDENZIALE | | | |
| DISTANZA TURBINA PIU' VICINA | 570m | | | |

FABBRICATI 32



| CARATTERISTICHE | | | | |
|-------------------------------------|-------------------|-----------|------------|------------|
| COORDINATE – UTM WGS84 33N | EST | 486979.00 | NORD | 4584357.00 |
| DATI CATASTALI | COMUNE | FOGLIO | PARTICELLA | CATEGORIA |
| | CASTELPAGANO | 24 | 439 | D10 |
| TIPOLOGIA | FABBRICATO RURALE | | | |
| USO | NON RESIDENZIALE | | | |
| DISTANZA TURBINA PIU' VICINA | 600m | | | |

FABBRICATI 33



| CARATTERISTICHE | | | | |
|-------------------------------------|--------------------------------------|-----------|-------------|------------|
| COORDINATE – UTM WGS84 33N | EST | 486944.00 | NORD | 4584318.00 |
| DATI CATASTALI | COMUNE | FOGLIO | PARTICELLA | CATEGORIA |
| | CASTELPAGANO | 24 | 446-448-449 | D10-D10 |
| TIPOLOGIA | FABBRICATO RURALE- FABBRICATO RURALE | | | |
| USO | NON RESIDENZIALE | | | |
| DISTANZA TURBINA PIU' VICINA | 636m | | | |

FABBRICATI 34

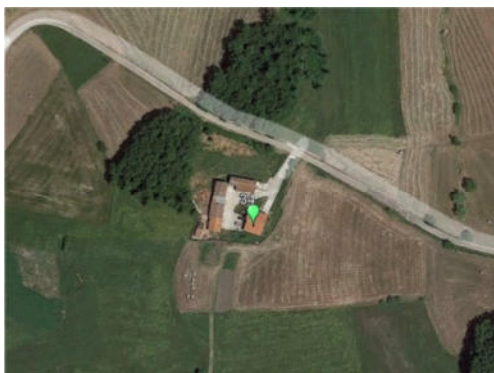

| | CARATTERISTICHE | | | |
|-------------------------------------|-----------------------------------------------------------------------------|-----------|-------------|-----------------|
| COORDINATE – UTM WGS84 33N | EST | 486707.36 | NORD | 4584392.45 |
| DATI CATASTALI | COMUNE | FOGLIO | PARTICELLA | CATEGORIA |
| | CASTELPAGANO | 24 | 460-461-462 | A04-C02-C02-C06 |
| TIPOLOGIA | ABITAZIONE DI TIPO POPOLARE-MAGAZZINI E LOCALE DI DEPOSITO-GARAGE, BOX AUTO | | | |
| USO | RESIDENZIALE | | | |
| DISTANZA TURBINA PIU' VICINA | 584m | | | |

FABBRICATO 35



| CARATTERISTICHE | | | | |
|-------------------------------------|-------------------|-----------|------------|------------|
| COORDINATE – UTM WGS84 33N | EST | 486383.70 | NORD | 4584508.45 |
| DATI CATASTALI | COMUNE | FOGLIO | PARTICELLA | CATEGORIA |
| | CASTELPAGANO | 18 | 287 | D10 |
| TIPOLOGIA | FABBRICATO RURALE | | | |
| USO | NON RESIDENZIALE | | | |
| DISTANZA TURBINA PIU' VICINA | 668m | | | |

FABBRICATI 36



| CARATTERISTICHE | | | | |
|-------------------------------------|------------------------------------------------|-----------|------------|------------|
| COORDINATE – UTM WGS84 33N | EST | 486371.24 | NORD | 4584544.90 |
| DATI CATASTALI | COMUNE | FOGLIO | PARTICELLA | CATEGORIA |
| | CASTELPAGANO | 18 | 252-364 | A03-D10 |
| TIPOLOGIA | ABITAZIONE DI TIPO ECONOMICO-FABBRICATO RURALE | | | |
| USO | RESIDENZIALE | | | |
| DISTANZA TURBINA PIU' VICINA | 658m | | | |

FABBRICATO 37



| CARATTERISTICHE | | | | |
|-------------------------------------|-------------------|-----------|------------|------------|
| COORDINATE – UTM WGS84 33N | EST | 486303.36 | NORD | 4584556.47 |
| DATI CATASTALI | COMUNE | FOGLIO | PARTICELLA | CATEGORIA |
| | CASTELPAGANO | 18 | 352 | D10 |
| TIPOLOGIA | FABBRICATO RURALE | | | |
| USO | NON RESIDENZIALE | | | |
| DISTANZA TURBINA PIU' VICINA | 708m | | | |

FABBRICATO 38



| CARATTERISTICHE | | | | |
|-------------------------------------|-------------------|-----------|------------|------------|
| COORDINATE – UTM WGS84 33N | EST | 486277.36 | NORD | 4584570.45 |
| DATI CATASTALI | COMUNE | FOGLIO | PARTICELLA | CATEGORIA |
| | CASTELPAGANO | 18 | 351 | D10 |
| TIPOLOGIA | FABBRICATO RURALE | | | |
| USO | NON RESIDENZIALE | | | |
| DISTANZA TURBINA PIU' VICINA | 723m | | | |

FABBRICATO 39



| CARATTERISTICHE | | | | |
|-------------------------------------|--------------|-----------|------------|---------------|
| COORDINATE – UTM WGS84 33N | EST | 486322.04 | NORD | 4584584.14 |
| DATI CATASTALI | COMUNE | FOGLIO | PARTICELLA | CATEGORIA |
| | CASTELPAGANO | 18 | 352 | NESSUNA CORR. |
| TIPOLOGIA | | | | |
| USO | | | | |
| DISTANZA TURBINA PIU' VICINA | 683m | | | |

FABBRICATI 40



| CARATTERISTICHE | | | | |
|-------------------------------------|-------------------------------------------------------------|-----------|------------|------------|
| COORDINATE – UTM WGS84 33N | EST | 486280.48 | NORD | 4584787.68 |
| DATI CATASTALI | COMUNE | FOGLIO | PARTICELLA | CATEGORIA |
| | CASTELPAGANO | 18 | 274 | A03-C02 |
| TIPOLOGIA | ABITAZIONE DI TIPO ECONOMICO-MAGAZZINO E LOCALE DI DEPOSITO | | | |
| USO | RESIDENZIALE | | | |
| DISTANZA TURBINA PIU' VICINA | 640m | | | |

FABBRICATI 41



| | CARATTERISTICHE | | | |
|-------------------------------------|-------------------------------------------------------------|-----------|------------|------------|
| COORDINATE – UTM WGS84 33N | EST | 486287.00 | NORD | 4584802.73 |
| DATI CATASTALI | COMUNE | FOGLIO | PARTICELLA | CATEGORIA |
| | CASTELPAGANO | 18 | 274 | A03-C02 |
| TIPOLOGIA | ABITAZIONE DI TIPO ECONOMICO-MAGAZZINO E LOCALE DI DEPOSITO | | | |
| USO | RESIDENZIALE | | | |
| DISTANZA TURBINA PIU' VICINA | 617m | | | |

FABBRICATI 42

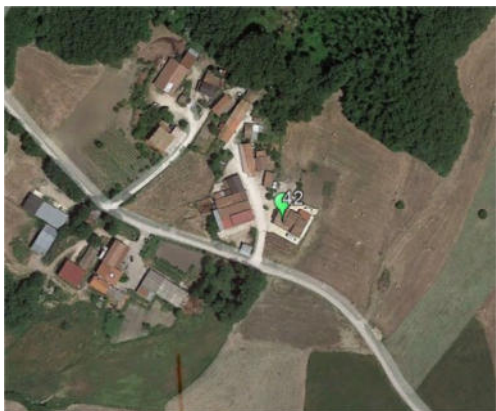

| | CARATTERISTICHE | | | |
|-------------------------------------|-------------------------------------------------------------------------------------------------------------------------|-----------|------------|-----------------|
| COORDINATE – UTM WGS84 33N | EST | 486405.44 | NORD | 4584815.67 |
| DATI CATASTALI | COMUNE | FOGLIO | PARTICELLA | CATEGORIA |
| | CASTELPAGANO | 18 | 380-381 | A04-F03-A04-F03 |
| TIPOLOGIA | ABITAZIONE DI TIPO POPOLARE-UNITÀ IN CORSO DI COSTRUZIONE- ABITAZIONE DI TIPO POPOLARE-UNITÀ IN CORSO DI COSTRUZIONE | | | |
| USO | RESIDENZIALE | | | |
| DISTANZA TURBINA PIU' VICINA | 505m | | | |

FABBRICATI 43



| | CARATTERISTICHE | | | |
|-------------------------------------|--------------------------------------------------|-----------|---------------------|---------------------|
| COORDINATE – UTM WGS84 33N | EST | 486363.79 | NORD | 4584831.67 |
| DATI CATASTALI | COMUNE | FOGLIO | PARTICELLA | CATEGORIA |
| | CASTELPAGANO | 18 | 372-384-392-391-395 | D10-C02-C02-C02-C02 |
| TIPOLOGIA | FABBRICATO RURALE-MAGAZZINI E LOCALI DI DEPOSITO | | | |
| USO | NON RESIDENZIALE | | | |
| DISTANZA TURBINA PIU' VICINA | 523m | | | |

FABBRICATI 44



| CARATTERISTICHE | | | | |
|-------------------------------------|-------------------------------------------------------------|-----------|------------|------------|
| COORDINATE – UTM WGS84 33N | EST | 486370.00 | NORD | 4584880.00 |
| DATI CATASTALI | COMUNE | FOGLIO | PARTICELLA | CATEGORIA |
| | CASTELPAGANO | 18 | 370 | A03-C02 |
| TIPOLOGIA | ABITAZIONE DI TIPO ECONOMICO-MAGAZZINO E LOCALE DI DEPOSITO | | | |
| USO | RESIDENZIALE | | | |
| DISTANZA TURBINA PIU' VICINA | 518m | | | |

FABBRICATI 45



| CARATTERISTICHE | | | | |
|-------------------------------------|------------------------------------------------|-----------|------------|------------|
| COORDINATE – UTM WGS84 33N | EST | 486325.00 | NORD | 4584880.00 |
| DATI CATASTALI | COMUNE | FOGLIO | PARTICELLA | CATEGORIA |
| | CASTELPAGANO | 18 | 396 | A03-D10 |
| TIPOLOGIA | ABITAZIONE DI TIPO ECONOMICO-FABBRICATO RURALE | | | |
| USO | RESIDENZIALE | | | |
| DISTANZA TURBINA PIU' VICINA | 567m | | | |

FABBRICATO 46

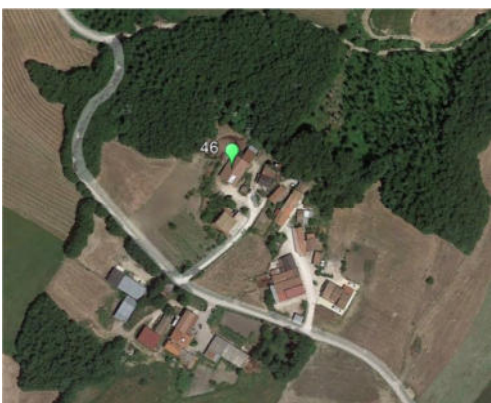

| CARATTERISTICHE | | | | |
|-------------------------------------|-------------------|-----------|------------|------------|
| COORDINATE – UTM WGS84 33N | EST | 486334.00 | NORD | 4584925.00 |
| DATI CATASTALI | COMUNE | FOGLIO | PARTICELLA | CATEGORIA |
| | CASTELPAGANO | 18 | 359 | D10 |
| TIPOLOGIA | FABBRICATO RURALE | | | |
| USO | NON RESIDENZIALE | | | |
| DISTANZA TURBINA PIU' VICINA | 551m | | | |

FABBRICATI 47



| | CARATTERISTICHE | | | |
|-------------------------------------|-------------------|-----------|------------|------------|
| COORDINATE – UTM WGS84 33N | EST | 487326.05 | NORD | 4584096.42 |
| DATI CATASTALI | COMUNE | FOGLIO | PARTICELLA | CATEGORIA |
| | CASTELPAGANO | 18 | 73-76 | D10-D10 |
| TIPOLOGIA | FABBRICATI RURALI | | | |
| USO | NON RESIDENZIALE | | | |
| DISTANZA TURBINA PIU' VICINA | 480m | | | |

FABBRICATI 48



| CARATTERISTICHE | | | | |
|-------------------------------------|----------------------------------------------------------------------------------------------------------------------------------------------|-----------|-----------------------------------------------------|-------------------------------------------------------------------------|
| COORDINATE – UTM WGS84 33N | EST | 487358.05 | NORD | 4584028.00 |
| DATI CATASTALI | COMUNE | FOGLIO | PARTICELLA | CATEGORIA |
| | CASTELPAGANO | 25 | 362-410-411-384- 386-401-399-400- 397-395-396 | A02-A02-C02-C02- A04-A04-C02-C02- C06-C06-C02-C06- C06-C07-C07 |
| TIPOLOGIA | ABITAZIONI DI TIPO CIVILE-ABITAZIONI DI TIPO POPOLARE-MAGAZZINI E LOCALI DI DEPOSITO-GARAGE, BOX AUTO,STALLE, SCUDERIE, RIMESSE, AUTORIMESSE | | | |
| USO | RESIDENZIALE | | | |
| DISTANZA TURBINA PIU' VICINA | 420m | | | |

FABBRICATI 49

| | CARATTERISTICHE | | | |
|-------------------------------------|----------------------------------------------------------------------------------------------|-----------|------------|-------------|
| COORDINATE – UTM WGS84 33N | EST | 487323.05 | NORD | 4583997.00 |
| DATI CATASTALI | COMUNE | FOGLIO | PARTICELLA | CATEGORIA |
| | CASTELPAGANO | 25 | 331 | A03-A03-C02 |
| TIPOLOGIA | ABITAZIONE DI TIPO ECONOMICO-ABITAZIONE DI TIPO ECONOMICO- MAGAZZINI E LOCALI DI DEPOSITO | | | |
| USO | RESIDENZIALE | | | |
| DISTANZA TURBINA PIU' VICINA | 445m | | | |

FABBRICATI 50



| | CARATTERISTICHE | | | |
|-------------------------------------|-------------------------------------------------------------------------------------------|-----------|------------|-------------|
| COORDINATE – UTM WGS84 33N | EST | 487294.05 | NORD | 4583994.00 |
| DATI CATASTALI | COMUNE | FOGLIO | PARTICELLA | CATEGORIA |
| | CASTELPAGANO | 25 | 404 | A04-A04-C02 |
| TIPOLOGIA | ABITAZIONE DI TIPO POPOLARE-ABITAZIONE DI TIPO POPOLARE-MAGAZZINO E LOCALE DI DEPOSITO | | | |
| USO | RESIDENZIALE | | | |
| DISTANZA TURBINA PIU' VICINA | 468m | | | |

FABBRICATO 51



| CARATTERISTICHE | | | | |
|-------------------------------------|-------------------|-----------|------------|------------|
| COORDINATE – UTM WGS84 33N | EST | 487315.05 | NORD | 4583921.00 |
| DATI CATASTALI | COMUNE | FOGLIO | PARTICELLA | CATEGORIA |
| | CASTELPAGANO | 25 | 403 | D10 |
| TIPOLOGIA | FABBRICATO RURALE | | | |
| USO | NON RESIDENZIALE | | | |
| DISTANZA TURBINA PIU' VICINA | 436m | | | |

FABBRICATO 52



| CARATTERISTICHE | | | | |
|-------------------------------------|-------------------|-----------|------------|------------|
| COORDINATE – UTM WGS84 33N | EST | 488358.00 | NORD | 4583326.00 |
| DATI CATASTALI | COMUNE | FOGLIO | PARTICELLA | CATEGORIA |
| | CASTELPAGANO | 26 | 237 | D10 |
| TIPOLOGIA | FABBRICATO RURALE | | | |
| USO | NON RESIDENZIALE | | | |
| DISTANZA TURBINA PIU' VICINA | 351m | | | |

FABBRICATI 53

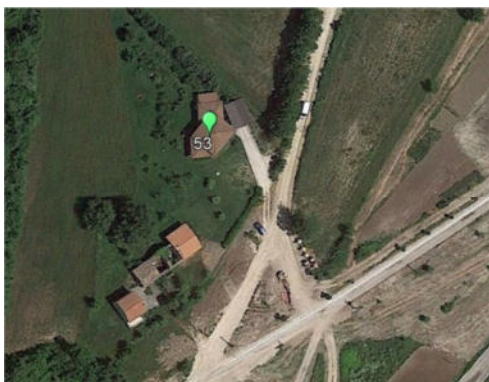

| CARATTERISTICHE | | | | |
|-------------------------------------|----------------------------------------------|-----------|------------|------------|
| COORDINATE – UTM WGS84 33N | EST | 488479.00 | NORD | 4582850.82 |
| DATI CATASTALI | COMUNE | FOGLIO | PARTICELLA | CATEGORIA |
| | CASTELPAGANO | 15 | 244 | A02-C06 |
| TIPOLOGIA | ABITAZIONE DI TIPO POPOLARE-GARAGE, BOX AUTO | | | |
| USO | RESIDENZIALE | | | |
| DISTANZA TURBINA PIU' VICINA | 743m | | | |

FABBRICATI 54



| CARATTERISTICHE | | | | |
|-------------------------------------|-------------------------------------------------------------|-----------|-------------|-------------|
| COORDINATE – UTM WGS84 33N | EST | 488479.00 | NORD | 4582850.82 |
| DATI CATASTALI | COMUNE | FOGLIO | PARTICELLA | CATEGORIA |
| | CASTELPAGANO | 15 | 246-256-261 | A03-C02-C02 |
| TIPOLOGIA | ABITAZIONE DI TIPO ECONOMICO-MAGAZZINI E LOCALI DI DEPOSITO | | | |
| USO | RESIDENZIALE | | | |
| DISTANZA TURBINA PIU' VICINA | 772m | | | |

FABBRICATI 55



| | CARATTERISTICHE | | | |
|-------------------------------------|------------------|-----------|------------|------------|
| COORDINATE – UTM WGS84 33N | EST | 486689.00 | NORD | 4583006.00 |
| DATI CATASTALI | COMUNE | FOGLIO | PARTICELLA | CATEGORIA |
| | CASTELPAGANO | 32 | 472 | F02-F02 |
| TIPOLOGIA | UNITÀ COLLABENTI | | | |
| USO | NON RESIDENZIALE | | | |
| DISTANZA TURBINA PIU' VICINA | 628m | | | |

FABBRICATO 56



| | CARATTERISTICHE | | | |
|-------------------------------------|---------------------------|-----------|------------|------------|
| COORDINATE – UTM WGS84 33N | EST | 486599.00 | NORD | 4583082.00 |
| DATI CATASTALI | COMUNE | FOGLIO | PARTICELLA | CATEGORIA |
| | CASTELPAGANO | 32 | 449 | A02 |
| TIPOLOGIA | ABITAZIONI DI TIPO CIVILE | | | |
| USO | RESIDENZIALE | | | |
| DISTANZA TURBINA PIU' VICINA | 512m | | | |

FABBRICATO 57



| CARATTERISTICHE | | | | |
|-------------------------------------|-------------------|-----------|------------|------------|
| COORDINATE – UTM WGS84 33N | EST | 486568.77 | NORD | 4583124.00 |
| DATI CATASTALI | COMUNE | FOGLIO | PARTICELLA | CATEGORIA |
| | CASTELPAGANO | 32 | 363 | D10 |
| TIPOLOGIA | FABBRICATO RURALE | | | |
| USO | NON RESIDENZIALE | | | |
| DISTANZA TURBINA PIU' VICINA | 468m | | | |

FABBRICATO 58



| CARATTERISTICHE | | | | |
|-------------------------------------|------------------------------|-----------|------------|------------|
| COORDINATE – UTM WGS84 33N | EST | 486616.00 | NORD | 4583012.00 |
| DATI CATASTALI | COMUNE | FOGLIO | PARTICELLA | CATEGORIA |
| | CASTELPAGANO | 32 | 405 | A03 |
| TIPOLOGIA | ABITAZIONE DI TIPO ECONOMICO | | | |
| USO | RESIDENZIALE | | | |
| DISTANZA TURBINA PIU' VICINA | 574m | | | |

FABBRICATI 59



| CARATTERISTICHE | | | | |
|-------------------------------------|-------------------------------------------------------------|-----------|------------|------------|
| COORDINATE – UTM WGS84 33N | EST | 486581.00 | NORD | 4582971.00 |
| DATI CATASTALI | COMUNE | FOGLIO | PARTICELLA | CATEGORIA |
| | CASTELPAGANO | 32 | 447 | A03-C02 |
| TIPOLOGIA | ABITAZIONE DI TIPO ECONOMICO-MAGAZZINO E LOCALE DI DEPOSITO | | | |
| USO | RESIDENZIALE | | | |
| DISTANZA TURBINA PIU' VICINA | 603m | | | |

FABBRICATI 60

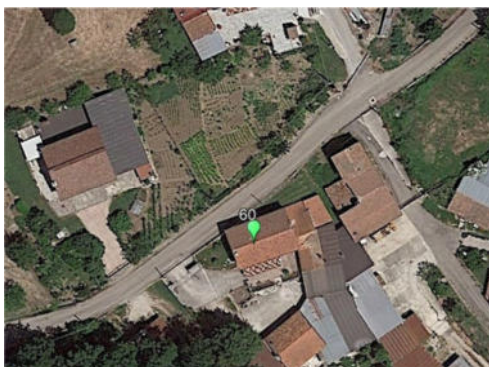

| CARATTERISTICHE | | | | |
|-------------------------------------|------------------------------------------------------------------------------------------------------------|-----------|-------------------------|-----------------------------|
| COORDINATE – UTM WGS84 33N | EST | 486623.18 | NORD | 4582949.47 |
| DATI CATASTALI | COMUNE | FOGLIO | PARTICELLA | CATEGORIA |
| | CASTELPAGANO | 32 | 448-197-450-475-452-491 | A04-F04-A04-C02-D10-C02-C02 |
| TIPOLOGIA | ABITAZIONI DI TIPO POPOLARE-UNITÀ IN CORSO DI DEFINIZIONE-MAGAZZINI E LOCALI DI DEPOSITO-FABBRICATO RURALE | | | |
| USO | RESIDENZIALE | | | |
| DISTANZA TURBINA PIU' VICINA | 637m | | | |

FABBRICATO 61



| CARATTERISTICHE | | | | |
|-------------------------------------|-------------------|-----------|------------|------------|
| COORDINATE – UTM WGS84 33N | EST | 486680.00 | NORD | 4582902.00 |
| DATI CATASTALI | COMUNE | FOGLIO | PARTICELLA | CATEGORIA |
| | CASTELPAGANO | 32 | 431 | D10 |
| TIPOLOGIA | FABBRICATO RURALE | | | |
| USO | NON RESIDENZIALE | | | |
| DISTANZA TURBINA PIU' VICINA | 709m | | | |

FABBRICATO 62



| CARATTERISTICHE | | | | |
|-------------------------------------|------------------------------|-----------|------------|------------|
| COORDINATE – UTM WGS84 33N | EST | 486678.00 | NORD | 4582945.00 |
| DATI CATASTALI | COMUNE | FOGLIO | PARTICELLA | CATEGORIA |
| | CASTELPAGANO | 32 | 404 | A03 |
| TIPOLOGIA | ABITAZIONE DI TIPO ECONOMICO | | | |
| USO | RESIDENZIALE | | | |
| DISTANZA TURBINA PIU' VICINA | 666m | | | |

FABBRICATI 63



| | CARATTERISTICHE | | | |
|-------------------------------------|-------------------|-----------|------------|-------------|
| COORDINATE – UTM WGS84 33N | EST | 486458.00 | NORD | 4582891.00 |
| DATI CATASTALI | COMUNE | FOGLIO | PARTICELLA | CATEGORIA |
| | CASTELPAGANO | 32 | 420 | D10-D10-D10 |
| TIPOLOGIA | FABBRICATI RURALI | | | |
| USO | NON RESIDENZIALE | | | |
| DISTANZA TURBINA PIU' VICINA | 662m | | | |

FABBRICATI 64



| | CARATTERISTICHE | | | |
|-------------------------------------|-------------------------------------------------------------|-----------|------------|------------|
| COORDINATE – UTM WGS84 33N | EST | 486486.00 | NORD | 4582838.00 |
| DATI CATASTALI | COMUNE | FOGLIO | PARTICELLA | CATEGORIA |
| | CASTELPAGANO | 32 | 478-396 | A03-C02 |
| TIPOLOGIA | ABITAZIONE DI TIPO ECONOMICO-MAGAZZINO E LOCALE DI DEPOSITO | | | |
| USO | RESIDENZIALE | | | |
| DISTANZA TURBINA PIU' VICINA | 722m | | | |

FABBRICATI 65



| | CARATTERISTICHE | | | |
|-------------------------------------|-----------------------------------------------------------------------------|-----------|-------------|-------------|
| COORDINATE – UTM WGS84 33N | EST | 486505.00 | NORD | 4582828.00 |
| DATI CATASTALI | COMUNE | FOGLIO | PARTICELLA | CATEGORIA |
| | CASTELPAGANO | 32 | 469-470-471 | F02-A04-F04 |
| TIPOLOGIA | UNITÀ COLLABENTI-ABITAZIONI DI TIPO POPOLARE- UNITÀ IN CORSO DI DEFINIZIONE | | | |
| USO | RESIDENZIALE | | | |
| DISTANZA TURBINA PIU' VICINA | 728m | | | |

FABBRICATI 66



| | CARATTERISTICHE | | | |
|-------------------------------------|---------------------------|-----------|------------|------------|
| COORDINATE – UTM WGS84 33N | EST | 486506.45 | NORD | 4582849.33 |
| DATI CATASTALI | COMUNE | FOGLIO | PARTICELLA | CATEGORIA |
| | CASTELPAGANO | 32 | 332-454 | A02-A02 |
| TIPOLOGIA | ABITAZIONI DI TIPO CIVILE | | | |
| USO | RESIDENZIALE | | | |
| DISTANZA TURBINA PIU' VICINA | 710m | | | |

FABBRICATI 67



| CARATTERISTICHE | | | | |
|-------------------------------------|--------------|-----------|------------|---------------|
| COORDINATE – UTM WGS84 33N | EST | 486183.33 | NORD | 4582932.35 |
| DATI CATASTALI | COMUNE | FOGLIO | PARTICELLA | CATEGORIA |
| | CASTELPAGANO | 32 | 375-376 | NESSUNA CORR. |
| TIPOLOGIA | | | | |
| USO | | | | |
| DISTANZA TURBINA PIU' VICINA | 657m | | | |

FABBRICATI 68

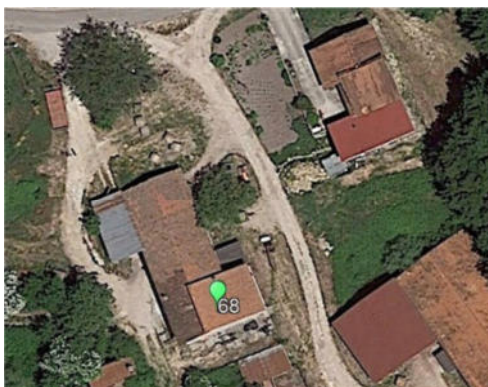

| CARATTERISTICHE | | | | |
|-------------------------------------|------------------|-----------|------------|------------|
| COORDINATE – UTM WGS84 33N | EST | 486156.62 | NORD | 4582897.72 |
| DATI CATASTALI | COMUNE | FOGLIO | PARTICELLA | CATEGORIA |
| | CASTELPAGANO | 32 | 444 | F02 |
| TIPOLOGIA | UNITÀ COLLABENTI | | | |
| USO | NON RESIDENZIALE | | | |
| DISTANZA TURBINA PIU' VICINA | 708m | | | |

FABBRICATI 69



| | CARATTERISTICHE | | | |
|-------------------------------------|------------------------------------------------|-----------|------------|------------|
| COORDINATE – UTM WGS84 33N | EST | 485734.87 | NORD | 4583154.28 |
| DATI CATASTALI | COMUNE | FOGLIO | PARTICELLA | CATEGORIA |
| | CASTELPAGANO | 32 | 308 | A03-D10 |
| TIPOLOGIA | ABITAZIONE DI TIPO ECONOMICO-FABBRICATO RURALE | | | |
| USO | RESIDENZIALE | | | |
| DISTANZA TURBINA PIU' VICINA | 778m | | | |

FABBRICATI 70



| | CARATTERISTICHE | | | |
|-------------------------------------|------------------|-----------|------------|------------|
| COORDINATE – UTM WGS84 33N | EST | 485656.00 | NORD | 4583158.00 |
| DATI CATASTALI | COMUNE | FOGLIO | PARTICELLA | CATEGORIA |
| | CASTELPAGANO | 31 | 288 | C06 |
| TIPOLOGIA | GARAGE, BOX AUTO | | | |
| USO | RESIDENZIALE | | | |
| DISTANZA TURBINA PIU' VICINA | 764m | | | |

FABBRICATI 71



| CARATTERISTICHE | | | | |
|-------------------------------------|------------------------------------------------------------------------------|-----------|-------------|---------------------|
| COORDINATE – UTM WGS84 33N | EST | 485653.87 | NORD | 4583345.28 |
| DATI CATASTALI | COMUNE | FOGLIO | PARTICELLA | CATEGORIA |
| | CASTELPAGANO | 31 | 249-248-276 | A03-A03-C06-C02-C06 |
| TIPOLOGIA | ABITAZIONI DI TIPO ECONOMICO-MAGAZZINI E LOCALI DI DEPOSITO-GARAGE, BOX AUTO | | | |
| USO | RESIDENZIALE | | | |
| DISTANZA TURBINA PIU' VICINA | 777m | | | |

FABBRICATI 72



| CARATTERISTICHE | | | | |
|-------------------------------------|------------------------------------------------------------|-----------|-----------------------------------|-----------------------------------------|
| COORDINATE – UTM WGS84 33N | EST | 485651.87 | NORD | 4583494.28 |
| DATI CATASTALI | COMUNE | FOGLIO | PARTICELLA | CATEGORIA |
| | CASTELPAGANO | 31 | 258-259-38-324-335-333-41-373-317 | A04-C02-C02-C02-C02-C02-C02-C02-D07-D07 |
| TIPOLOGIA | ABITAZIONI DI TIPO POPOLARE-MAGAZZINI E LOCALI DI DEPOSITO | | | |
| USO | RESIDENZIALE | | | |
| DISTANZA TURBINA PIU' VICINA | 748m | | | |

FABBRICATI 73

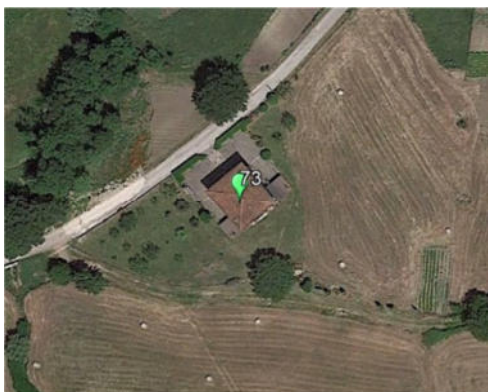

| | CARATTERISTICHE | | | |
|-------------------------------------|---------------------------------------------------------|-----------|------------|------------|
| COORDINATE – UTM WGS84 33N | EST | 485664.87 | NORD | 4583799.28 |
| DATI CATASTALI | COMUNE | FOGLIO | PARTICELLA | CATEGORIA |
| | CASTELPAGANO | 23 | 317 | A02-F03 |
| TIPOLOGIA | ABITAZIONE DI TIPO CIVILE-UNITÀ IN CORSO DI COSTRUZIONE | | | |
| USO | RESIDENZIALE | | | |
| DISTANZA TURBINA PIU' VICINA | 775m | | | |

FABBRICATI 74

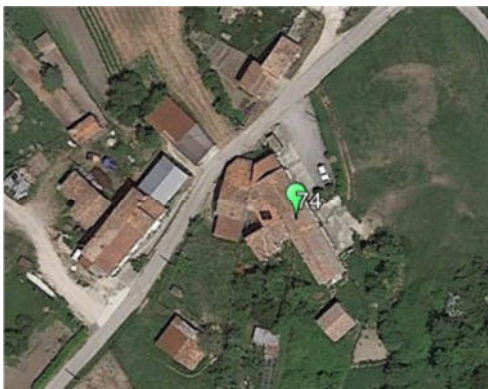

| | CARATTERISTICHE | | | |
|-------------------------------------|------------------------------|-----------|------------|-------------|
| COORDINATE – UTM WGS84 33N | EST | 485745.03 | NORD | 4583901.28 |
| DATI CATASTALI | COMUNE | FOGLIO | PARTICELLA | CATEGORIA |
| | CASTELPAGANO | 23 | 347-436 | A03-A03-F02 |
| TIPOLOGIA | ABITAZIONI DI TIPO ECONOMICO | | | |
| USO | RESIDENZIALE | | | |
| DISTANZA TURBINA PIU' VICINA | 726m | | | |

FABBRICATI 75



| CARATTERISTICHE | | | | |
|-------------------------------------|-------------------------------------------------------------|-----------|-----------------------------|-----------------------------|
| COORDINATE – UTM WGS84 33N | EST | 485708.87 | NORD | 4583890.28 |
| DATI CATASTALI | COMUNE | FOGLIO | PARTICELLA | CATEGORIA |
| | CASTELPAGANO | 23 | 407-364-408-469-395-393-390 | A03-C02-C02-C02-C02-C02-C02 |
| TIPOLOGIA | ABITAZIONE DI TIPO ECONOMICO-MAGAZZINI E LOCALI DI DEPOSITO | | | |
| USO | RESIDENZIALE | | | |
| DISTANZA TURBINA PIU' VICINA | 769m | | | |

FABBRICATI 76



| | CARATTERISTICHE | | | |
|-------------------------------------|----------------------------------------------------------------------------------------------------|-----------|------------|---------------------------------------------------------|
| COORDINATE – UTM WGS84 33N | EST | 485760.75 | NORD | 4583966.59 |
| DATI CATASTALI | COMUNE | FOGLIO | PARTICELLA | CATEGORIA |
| | CASTELPAGANO | 23 | 422 | A03-C02-C06-A03- A03-C02-C02-C02- C02-C02-C06-C02 |
| TIPOLOGIA | ABITAZIONI DI TIPO ECONOMICO-MAGAZZINI E LOCALI DI DEPOSITO-STALLE, SCUDERIE, RIMESSE, AUTORIMESSE | | | |
| USO | RESIDENZIALE | | | |
| DISTANZA TURBINA PIU' VICINA | 755m | | | |

FABBRICATI 77



| | CARATTERISTICHE | | | |
|-------------------------------------|----------------------------------------------------------------------------------------------------|-----------|------------|------------|
| COORDINATE – UTM WGS84 33N | EST | 485802.87 | NORD | 4584009.28 |
| DATI CATASTALI | COMUNE | FOGLIO | PARTICELLA | CATEGORIA |
| | CASTELPAGANO | 23 | 359-360 | A03-C02 |
| TIPOLOGIA | ABITAZIONI DI TIPO ECONOMICO-MAGAZZINI E LOCALI DI DEPOSITO-STALLE, SCUDERIE, RIMESSE, AUTORIMESSE | | | |
| USO | RESIDENZIALE | | | |
| DISTANZA TURBINA PIU' VICINA | 751m | | | |

FABBRICATI 78



| CARATTERISTICHE | | | | |
|-------------------------------------|-------------------------------------------------------------|-----------|-------------|------------------|
| COORDINATE – UTM WGS84 33N | EST | 485860.28 | NORD | 4583950.91 |
| DATI CATASTALI | COMUNE | FOGLIO | PARTICELLA | CATEGORIA |
| | CASTELPAGANO | 23 | 388-382-389 | A03- A03-C02-C02 |
| TIPOLOGIA | ABITAZIONI DI TIPO ECONOMICO-MAGAZZINI E LOCALI DI DEPOSITO | | | |
| USO | RESIDENZIALE | | | |
| DISTANZA TURBINA PIU' VICINA | 664m | | | |

FABBRICATI 79



| CARATTERISTICHE | | | | |
|-------------------------------------|-----------------------------------------------------------------------------------------|-----------|-----------------|-----------------|
| COORDINATE – UTM WGS84 33N | EST | 485871.30 | NORD | 4583975.34 |
| DATI CATASTALI | COMUNE | FOGLIO | PARTICELLA | CATEGORIA |
| | CASTELPAGANO | 23 | 409-431-435-392 | A03-A03-A04-C02 |
| TIPOLOGIA | ABITAZIONI DI TIPO ECONOMICO-ABITAZIONE DI TIPO POPOLARE-MAGAZZINO E LOCALE DI DEPOSITO | | | |
| USO | RESIDENZIALE | | | |
| DISTANZA TURBINA PIU' VICINA | 666m | | | |

FABBRICATI 80



| CARATTERISTICHE | | | | |
|-------------------------------------|-----------------------------------------------------------------------------|-----------|------------|-----------------------------|
| COORDINATE – UTM WGS84 33N | EST | 485854.21 | NORD | 4583993.77 |
| DATI CATASTALI | COMUNE | FOGLIO | PARTICELLA | CATEGORIA |
| | CASTELPAGANO | 23 | 121-341 | C02-A04-F02-C02-C02-C02-F02 |
| TIPOLOGIA | MAGAZZINI E LOCALI DI DEPOSITO-ABITAZIONE DI TIPO POPOLARE-UNITÀ COLLABENTI | | | |
| USO | RESIDENZIALE | | | |
| DISTANZA TURBINA PIU' VICINA | 753m | | | |

FABBRICATI 81



| CARATTERISTICHE | | | | |
|-------------------------------------|------------------------------|-----------|------------|------------|
| COORDINATE – UTM WGS84 33N | EST | 485881.87 | NORD | 4584006.28 |
| DATI CATASTALI | COMUNE | FOGLIO | PARTICELLA | CATEGORIA |
| | CASTELPAGANO | 23 | 434-436 | A03-A03 |
| TIPOLOGIA | ABITAZIONI DI TIPO ECONOMICO | | | |
| USO | RESIDENZIALE | | | |
| DISTANZA TURBINA PIU' VICINA | 678m | | | |

FABBRICATI 82



| | CARATTERISTICHE | | | |
|-------------------------------------|----------------------------------------------------------------------------------------------------|-----------|---------------------------------------------|---------------------------------------------|
| COORDINATE – UTM WGS84 33N | EST | 485833.87 | NORD | 4584025.28 |
| DATI CATASTALI | COMUNE | FOGLIO | PARTICELLA | CATEGORIA |
| | CASTELPAGANO | 23 | 401-448-438-437-446-442-453-463-460-453-452 | A03-C02-C06-C02-C02-C06-C02-C06-C02-C02-C02 |
| TIPOLOGIA | ABITAZIONE DI TIPO ECONOMICO-MAGAZZINI E LOCALI DI DEPOSITO-STALLE, SCUDERIE, RIMESSE, AUTORIMESSE | | | |
| USO | RESIDENZIALE | | | |
| DISTANZA TURBINA PIU' VICINA | 738m | | | |

FABBRICATO 83



| | CARATTERISTICHE | | | |
|-------------------------------------|------------------------------|-----------|------------|------------|
| COORDINATE – UTM WGS84 33N | EST | 485957.87 | NORD | 4584173.28 |
| DATI CATASTALI | COMUNE | FOGLIO | PARTICELLA | CATEGORIA |
| | CASTELPAGANO | 23 | 302 | A03 |
| TIPOLOGIA | ABITAZIONE DI TIPO ECONOMICO | | | |
| USO | RESIDENZIALE | | | |
| DISTANZA TURBINA PIU' VICINA | 760m | | | |

FABBRICATO 84



| | CARATTERISTICHE | | | |
|-------------------------------------|-----------------------------|-----------|------------|------------|
| COORDINATE – UTM WGS84 33N | EST | 485970.23 | NORD | 4584202.64 |
| DATI CATASTALI | COMUNE | FOGLIO | PARTICELLA | CATEGORIA |
| | CASTELPAGANO | 23 | 467 | A04 |
| TIPOLOGIA | ABITAZIONE DI TIPO POPOLARE | | | |
| USO | RESIDENZIALE | | | |
| DISTANZA TURBINA PIU' VICINA | 771m | | | |

FABBRICATO 85

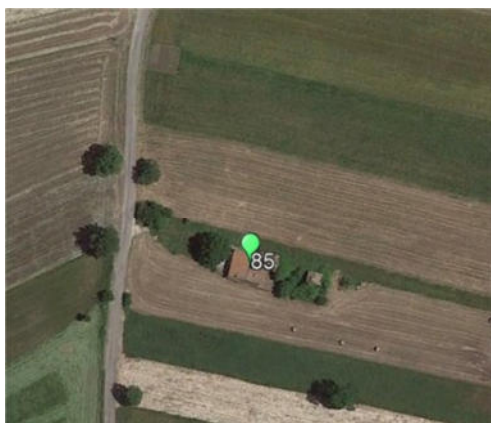

| | CARATTERISTICHE | | | |
|-------------------------------------|------------------------------|-----------|------------|------------|
| COORDINATE – UTM WGS84 33N | EST | 487825.00 | NORD | 4584743.00 |
| DATI CATASTALI | COMUNE | FOGLIO | PARTICELLA | CATEGORIA |
| | COLLE SANNITA | 5 | 351 | A03 |
| TIPOLOGIA | ABITAZIONE DI TIPO ECONOMICO | | | |
| USO | RESIDENZIALE | | | |
| DISTANZA TURBINA PIU' VICINA | 426m | | | |

FABBRICATO 86

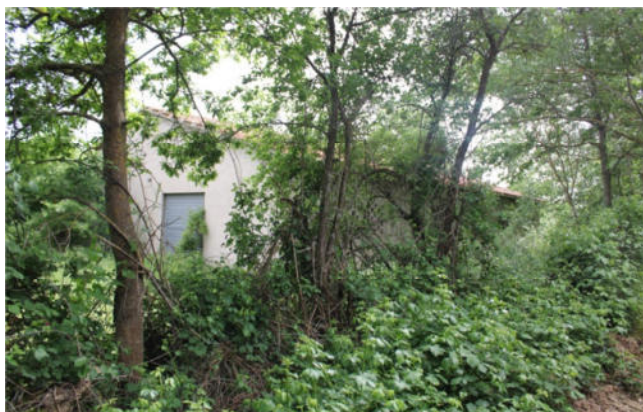

| | CARATTERISTICHE | | | |
|-------------------------------------|-------------------------------------------------|-----------|------------|------------|
| COORDINATE – UTM WGS84 33N | EST | 486914.00 | NORD | 4583619.00 |
| DATI CATASTALI | COMUNE | FOGLIO | PARTICELLA | CATEGORIA |
| | CASTELPAGANO | 25 | 393 | C06-C02 |
| TIPOLOGIA | GARAGE, BOX AUTO-MAGAZZINO E LOCALE DI DEPOSITO | | | |
| USO | NON RESIDENZIALE | | | |
| DISTANZA TURBINA PIU' VICINA | 422m | | | |

FABBRICATI 87

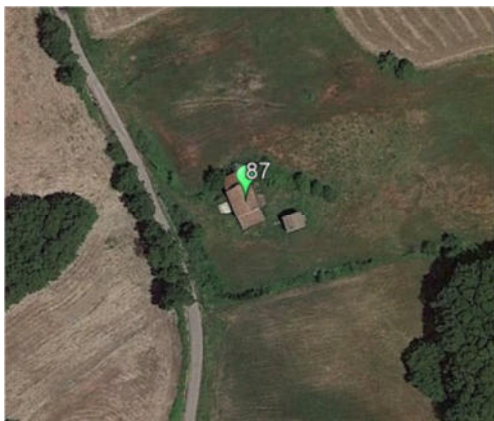

| | CARATTERISTICHE | | | |
|-------------------------------------|------------------|-----------|------------|-------------|
| COORDINATE – UTM WGS84 33N | EST | 486787.00 | NORD | 4583401.00 |
| DATI CATASTALI | COMUNE | FOGLIO | PARTICELLA | CATEGORIA |
| | CASTELPAGANO | 25 | 387 | F02-F02-F02 |
| TIPOLOGIA | UNITÀ COLLABENTI | | | |
| USO | NON RESIDENZIALE | | | |
| DISTANZA TURBINA PIU' VICINA | 416m | | | |

FABBRICATI 88



| | | CARATTERISTICHE | | | |
|-------------------------------------|----------------------------------------------|-----------------|------------|------------|--|
| COORDINATE – UTM WGS84 33N | EST | 486426.00 | NORD | 4583163.00 | |
| DATI CATASTALI | COMUNE | FOGLIO | PARTICELLA | CATEGORIA | |
| | CASTELPAGANO | 32 | 455 | A04-F02 | |
| TIPOLOGIA | ABITAZIONE DI TIPO POPOLARE-UNITÀ COLLABENTI | | | | |
| USO | RESIDENZIALE | | | | |
| DISTANZA TURBINA PIU' VICINA | 390m | | | | |

FABBRICATI 89



| | | CARATTERISTICHE | | | |
|-------------------------------------|-------------------------------------------------|-----------------|------------|------------|--|
| COORDINATE – UTM WGS84 33N | EST | 485773.89 | NORD | 4583989.54 | |
| DATI CATASTALI | COMUNE | FOGLIO | PARTICELLA | CATEGORIA | |
| | CASTELPAGANO | 23 | 100 | C06-C02 | |
| TIPOLOGIA | GARAGE, BOX AUTO-MAGAZZINO E LOCALE DI DEPOSITO | | | | |
| USO | NON RESIDENZIALE | | | | |
| DISTANZA TURBINA PIU' VICINA | 760m | | | | |

FABBRICATO 90

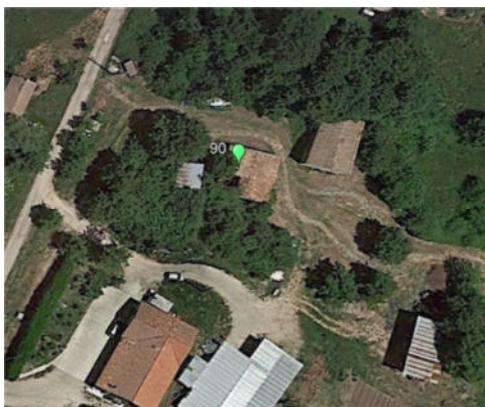

| CARATTERISTICHE | | | | |
|-------------------------------------|------------------|-----------|------------|------------|
| COORDINATE – UTM WGS84 33N | EST | 488427.63 | NORD | 4584564.55 |
| DATI CATASTALI | COMUNE | FOGLIO | PARTICELLA | CATEGORIA |
| | COLLE SANNITA | 5 | 420 | F02 |
| TIPOLOGIA | UNITÀ COLLABENTI | | | |
| USO | NON RESIDENZIALE | | | |
| DISTANZA TURBINA PIU' VICINA | 771m | | | |

FABBRICATI 91

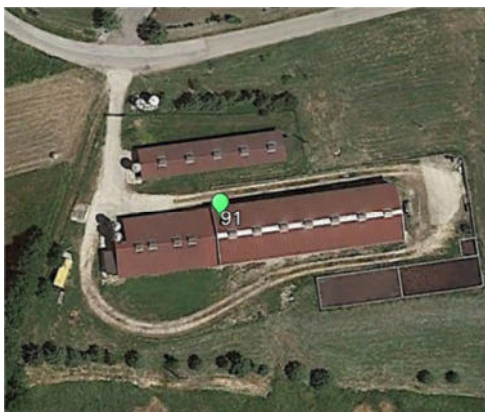

| CARATTERISTICHE | | | | |
|-------------------------------------|------------------------------------------------|-----------|------------|------------|
| COORDINATE – UTM WGS84 33N | EST | 487723.09 | NORD | 4585867.60 |
| DATI CATASTALI | COMUNE | FOGLIO | PARTICELLA | CATEGORIA |
| | CASTELPAGANO | 6 | 153 | C06-F03 |
| TIPOLOGIA | GARAGE, BOX AUTO-UNITÀ IN CORSO DI COSTRUZIONE | | | |
| USO | NON RESIDENZIALE | | | |
| DISTANZA TURBINA PIU' VICINA | 718m | | | |

FABBRICATO 92

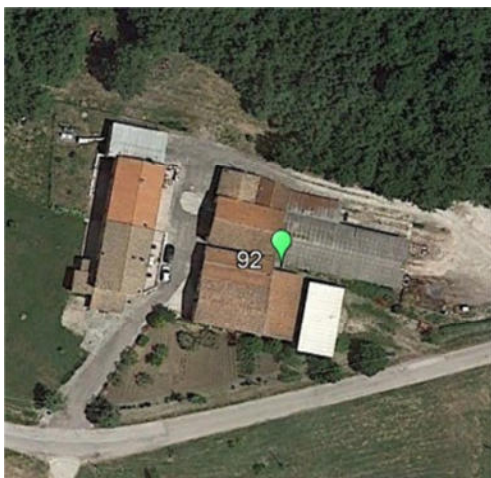

| | CARATTERISTICHE | | | |
|-------------------------------------|----------------------------------------|-----------|-------------|------------|
| COORDINATE – UTM WGS84 33N | EST | 487728.00 | NORD | 4585938.00 |
| DATI CATASTALI | COMUNE | FOGLIO | PARTICELLA | CATEGORIA |
| | CASTELPAGANO | 6 | 134-139-185 | D07 |
| TIPOLOGIA | FABBRICATI PER UN'ATTIVITÀ INDUSTRIALE | | | |
| USO | NON RESIDENZIALE | | | |
| DISTANZA TURBINA PIU' VICINA | 793m | | | |