



Progetto per la realizzazione impianto per la produzione di energia elettrica da **fonte eolica**, ai sensi del Dlgs n. 387 del 2003, composto da n° 7 aerogeneratori, per una potenza di 39,2 MW, sito nel comune di **Castelpagano (BN)**



REGIONE
CAMPANIA



COMUNE DI
CASTELPAGANO



COMUNE DI
CIRCELLO



COMUNE DI
COLLE SANNITA



COMUNE DI
MORCONE

PROPONENTE

**Cogein
Energy**

Cogein Energy S.r.l.

Via Diocleziano, 107 - 80125 Napoli
Tel. 081.19566613 - Fax. 081.7618640
www.newgreen.it
compinvestimenti@libero.it
cogeinenergy@pec.it

ELABORATO

TAV-19.9

FOTOINSERIMENTI
COMUNE DI TUFARA

SCALA

REVISIONE

1

DATA

05/2022

PROGETTAZIONE

Arch. Raimondo Cascone

REDATTO

Ing. Federica Mallozzi
Dott. Rino Castaldo
Arch. Rosario Manco

VERIFICATO

Ing. Federica Mallozzi

APPROVATO

Arch. Raimondo Cascone



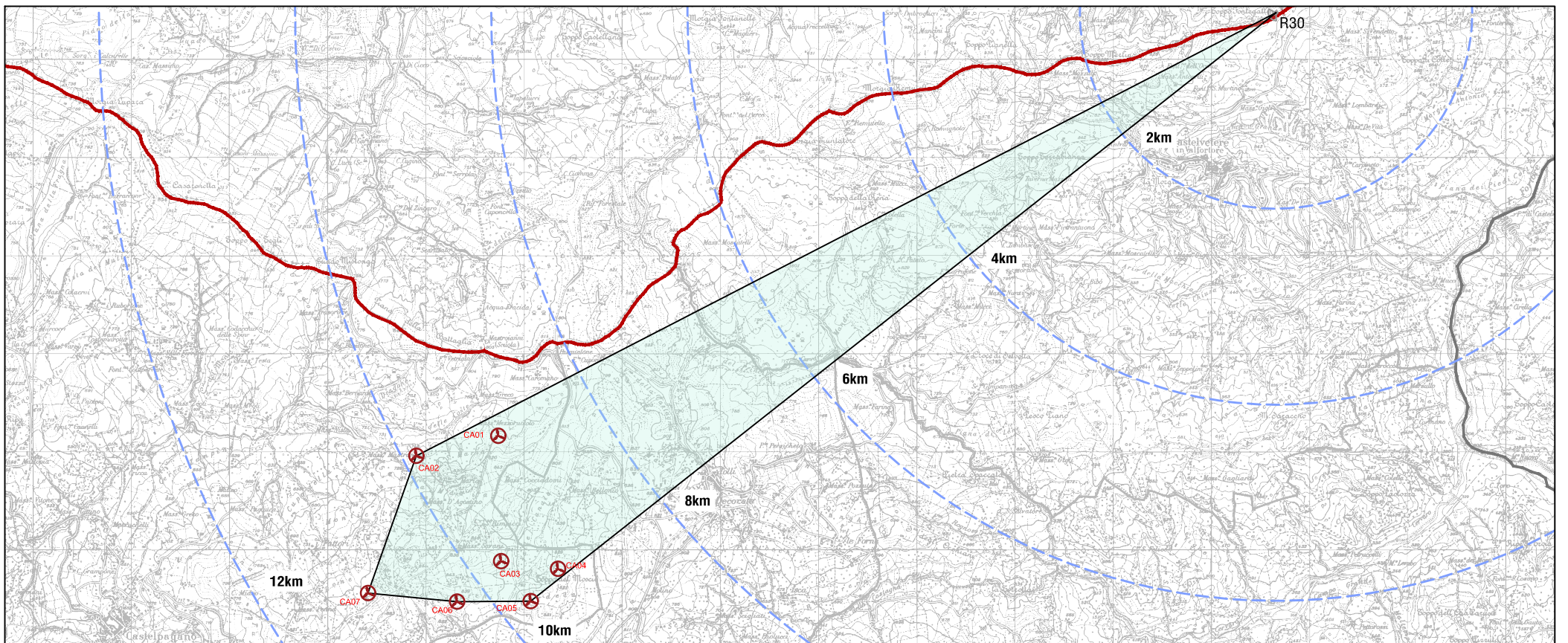
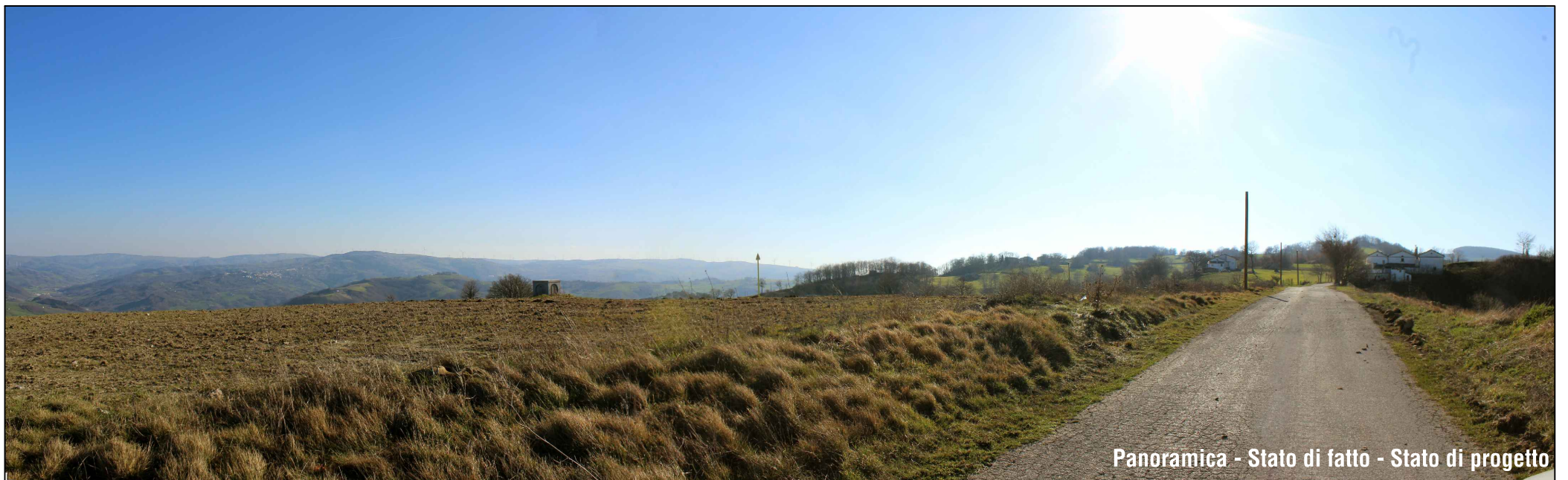

LEGENDA

- Confine regionale
- Confine comunale
- Aerogeneratore di progetto
- R01 Ricettore
- Cono fotografico
- - - Distanze dall'impianto

Al confine tra Tufara e Castelvetere in Val Fortore si individua un sistema di croci viarie che costituiscono un connotato storico-paesaggistico di notevole importanza per il territorio.

Le due croci votive sono situate a circa 250 m di distanza l'una dall'altra. La panoramica in questione è stata scattata da un punto situato tra le due croci votive, in modo tale che potesse essere rappresentativa di entrambi i ricettori. La scena a carattere sinantropico-rurale appare composta per la maggior parte dal campo coltivato che domina quasi completamente la scena. Gli altri piani, si alternano sullo sfondo, maggiormente visibili nella parte sinistra, rispetto a quella destra dove si presentano come una sottilissima striscia all'orizzonte. La strada in primo piano separa la visuale e forma il punto di fuga donando profondità all'immagine. Sullo sfondo si alternano dolci rilievi con aree boschive a macchie, tipiche del paesaggio dell'alto Sannio. Lo skyline degli ultimi piani di visuale appare completamente interessato dalla presenza di numerosi aerogeneratori. **L'impianto di progetto non risulta visibile.**

COMUNE DI TUFARA	
ROCI VOTIVE TOPPO DI FONTEGALLINA	
PANORAMICA	TAV N. 30
CAMPO VISIVO	11°
N° WTG VISIBILI NEL CAMPO VISIVO	0
N° WTG VISIBILI ALL'ALTEZZA DELL'APICE DELLE PALE	0
N° WTG VISIBILI ALL'ALTEZZA DEL MOZZO	0
DISTANZA WTG PIU' VICINA [m]	9065m
DISTANZA WTG PIU' LONTANA [m]	10990m