Regione Sicilia

Comune di Mazara del Vallo

Comune di Castelvetrano

Comune di Santa Ninfa

PROGETTO PER LA REALIZZAZIONE DI UN IMPIANTO PER LA PRODUZIONE DI ENERGIA ELETTRICA A FONTE RINNOVABILE EOLICA, OPERE CONNESSE ED INFRASTRUTTURE INDISPENSABILI

località Gazzera di Mazara del Vallo

PROGETTO DEFINITIVO

SEU_25.28

Monografie delle intersezioni idrauliche
I. 28

Proponente

SOCIETA' EOLICA UNO SRL
VIA ENRICO FERMI N 22/24
Palermo 90145
P.IVA: 06699240823

Progettista

Ing. Francesco Rossi

DOTT. ING.
FRANCESCO MARIA ROSSI
N° 2478

Ing. Gaetano Cirone

CIRONE GAETANO
2022.07.21 14:05:48
CN=CIRONE GAETANO
C=IT
2.5.4.4=CIRONE
2.5.4.42=GAETANO

Formato	A4
Scala	Varie
Scala stampa	-

Revisione	Descrizione	Data	Preparato	Controllato	Approvato
00	Prima emissione	26/05/2022	AF - VAV	GC	FR

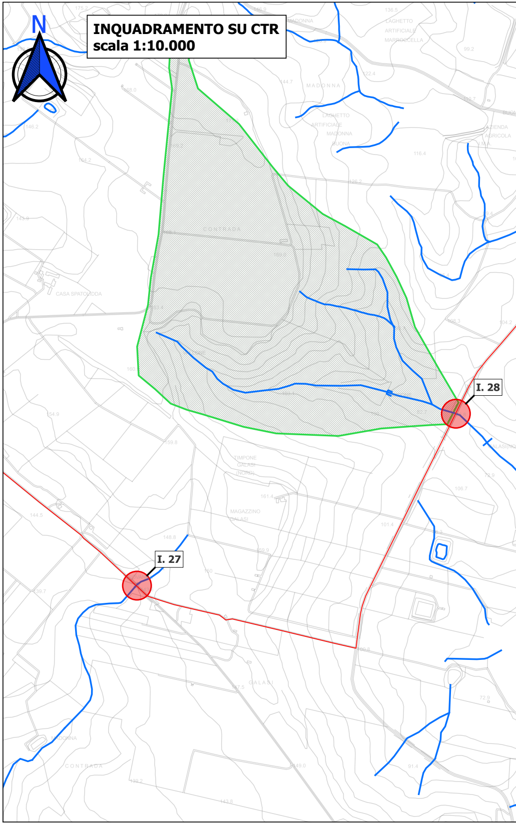
N
INQUADRAMENTO SU CTR
scala 1:10.000
I. 28
I. 27
MADONNA
LAGHETTO ARTIFICIALE
CASA SPATOLIDDA
TIMPONE GALASI
MAGAZZINO GALASI
GALASI
CONTRADA

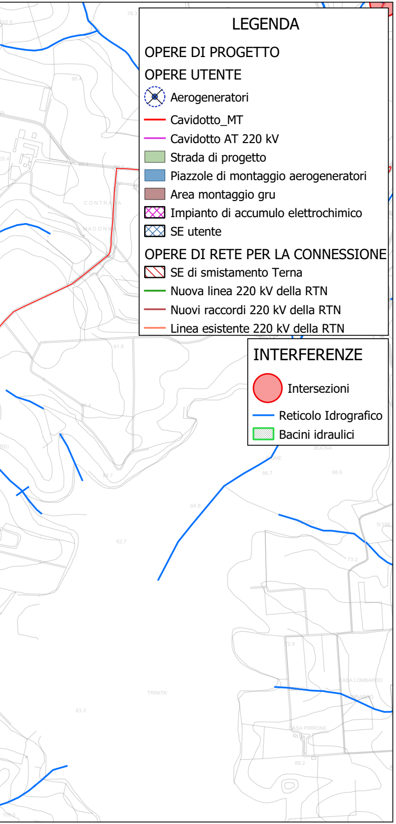
LEGENDA
OPERE DI PROGETTO
OPERE UTENTE
⊗ Aerogeneratori
— Cavidotto_MT
— Cavidotto AT 220 kV
🟩 Strada di progetto
🟦 Piazzole di montaggio aerogeneratori
🟫 Area montaggio gru
▨ Impianto di accumulo elettrochimico
▨ SE utente
OPERE DI RETE PER LA CONNESSIONE
▨ SE di smistamento Terna
— Nuova linea 220 kV della RTN
— Nuovi raccordi 220 kV della RTN
— Linea esistente 220 kV della RTN
INTERFERENZE
● Intersezioni
— Reticolo Idrografico
▨ Bacini idraulici
CONTRADA
MADONNA
CASA LOMBARDO
CASA PIRRONE
TRINITA'

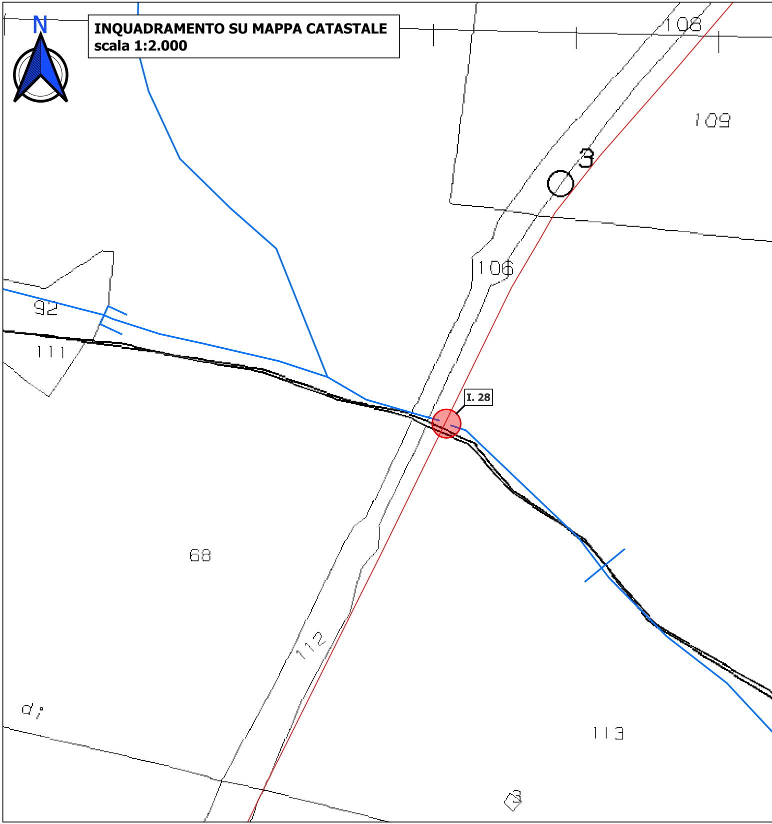

INQUADRAMENTO SU MAPPA CATASTALE
scala 1:2.000

N
108
109
3
106
92
111
I. 28
68
112
113
di

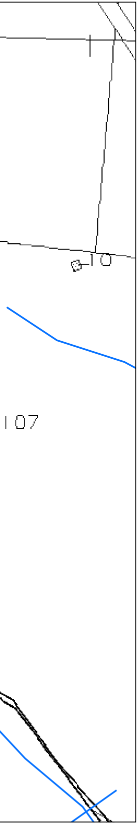

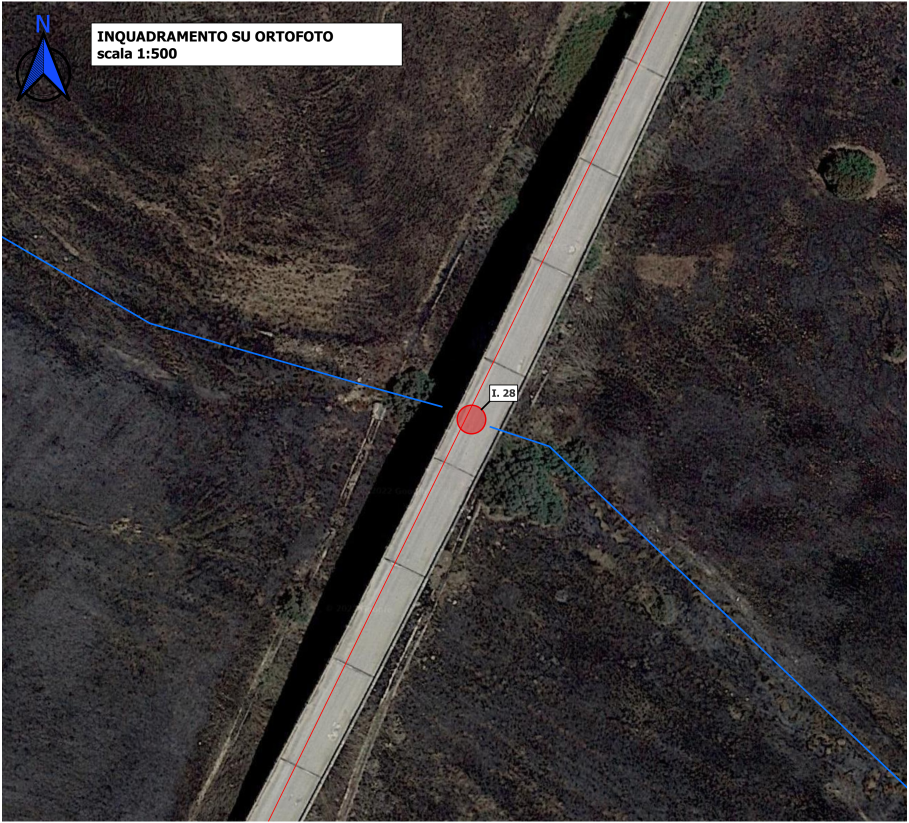

INQUADRAMENTO SU ORTOFOTO
scala 1:500

INTERFERENZA 28

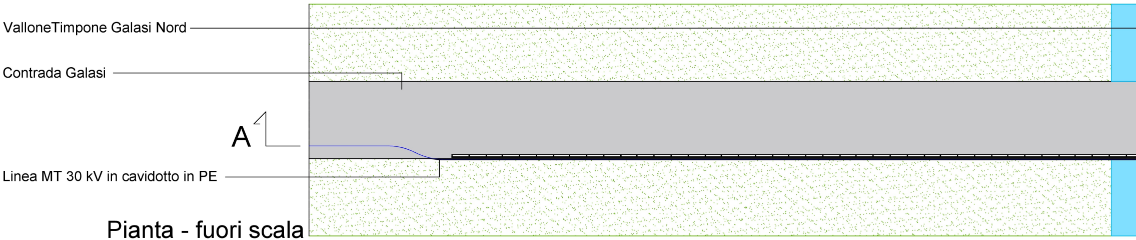
ValloneTimpone Galasi Nord
Contrada Galasi
A
Linea MT 30 kV in cavidotto in PE

Pianta - fuori scala

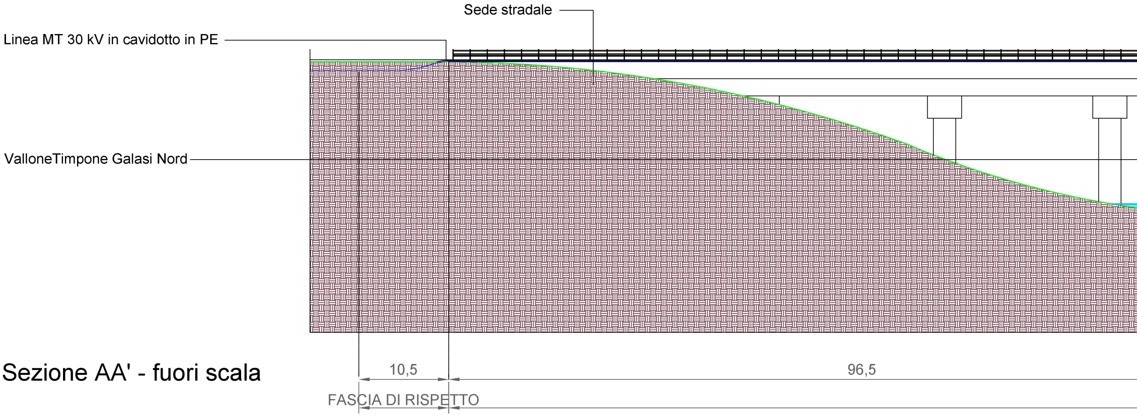
Sede stradale
Linea MT 30 kV in cavidotto in PE
ValloneTimpone Galasi Nord
10,5
96,5
FASCIA DI RISPETTO

Sezione AA' - fuori scala

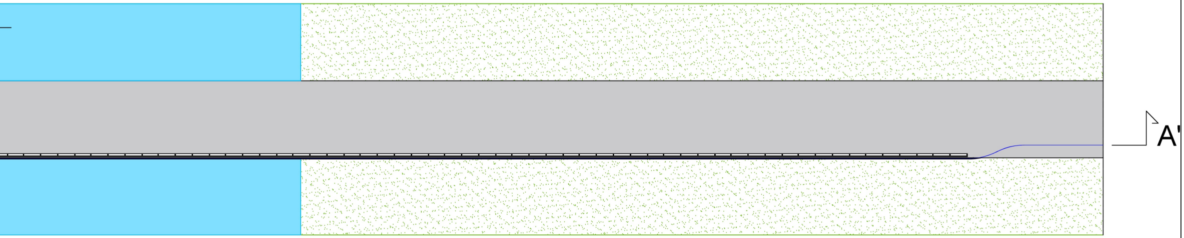

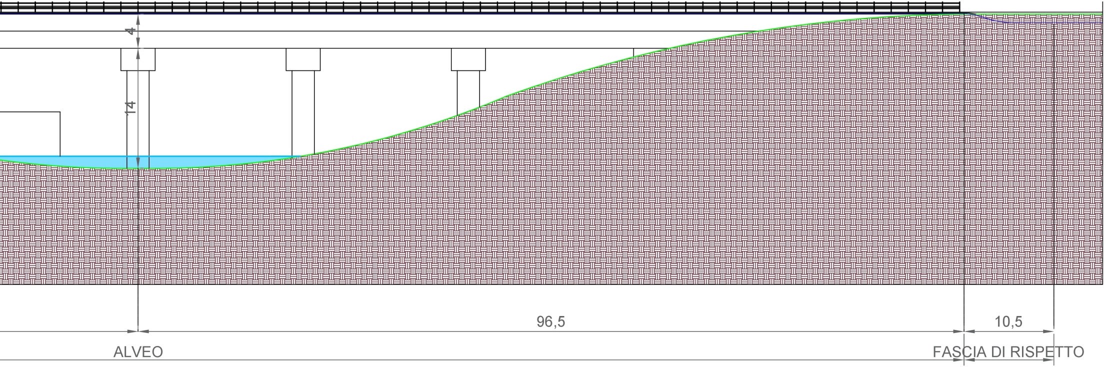
4
14
96,5
10,5
ALVEO
FASCIA DI RISPETTO