Regione Sicilia

Comune di Mazara del Vallo

Comune di Castelvetrano

Comune di Santa Ninfa

PROGETTO PER LA REALIZZAZIONE DI UN IMPIANTO PER LA PRODUZIONE DI ENERGIA ELETTRICA A FONTE RINNOVABILE EOLICA, OPERE CONNESSE ED INFRASTRUTTURE INDISPENSABILI

località Calamita di Mazara del Vallo (TP)

PROGETTO DEFINITIVO

SED_23.20

Monografie delle intersezioni idrauliche

I.20

Proponente

SOCIETA' EOLICA DUE SRL
VIA ENRICO FERMI N 22/24
Palermo 90145
P.IVA: 06718530824

Progettista

Ing. Francesco Rossi

DOTT. ING.
FRANCESCO MARIA ROSSI
LAUREA SPECIALISTICA
Sezione A
N° 2478

Ing. Gaetano Cirone

CIRONE GAETANO
2022.07.21 12:43:38
CN=CIRONE GAETANO
C=IT
2.5.4.4=CIRONE
2.5.4.42=GAETANO

Formato	A4
Scala	Varie
Scala stampa	-

Revisione	Descrizione	Data	Preparato	Controllato	Approvato
00	Prima emissione	25/05/2022	AF - VAV	GC	FR

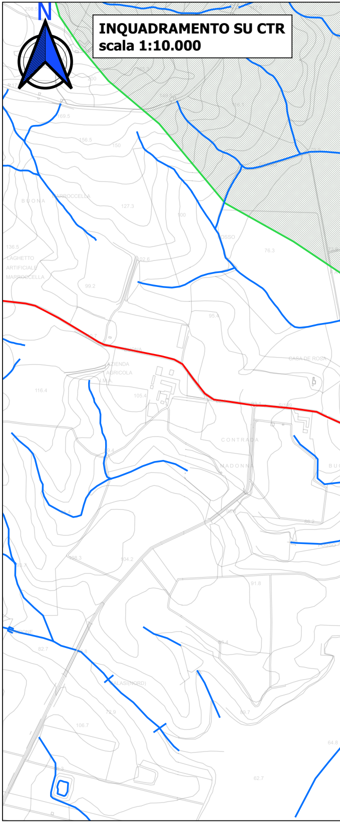
N
INQUADRAMENTO SU CTR
scala 1:10.000
BUONA
MARROCCELLA
LAGHETTO ARTIFICIALE MARROCCELLA
AZIENDA AGRICOLA
CASA DE ROSA
CONTRADA
MADONNA
208.5
200
169.5
156.5
150
127.3
100
136.5
102.6
99.2
76.3
95.4
116.4
105.4
108.3
104.2
91.8
82.7
72.9
106.7
62.7
64.8

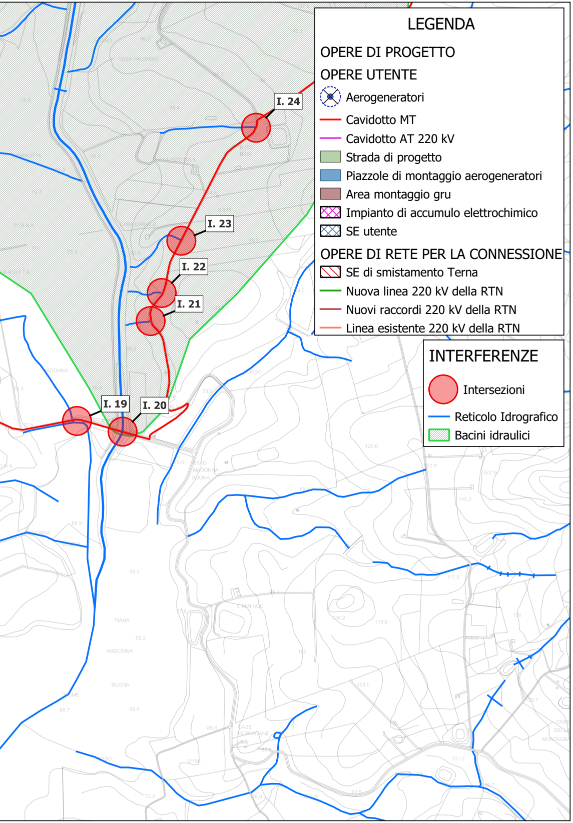
LEGENDA
OPERE DI PROGETTO
OPERE UTENTE
Aerogeneratori
Cavidotto MT
Cavidotto AT 220 kV
Strada di progetto
Piazzole di montaggio aerogeneratori
Area montaggio gru
Impianto di accumulo elettrochimico
SE utente
OPERE DI RETE PER LA CONNESSIONE
SE di smistamento Terna
Nuova linea 220 kV della RTN
Nuovi raccordi 220 kV della RTN
Linea esistente 220 kV della RTN
INTERFERENZE
Intersezioni
Reticolo Idrografico
Bacini idraulici
I. 24
I. 23
I. 22
I. 21
I. 19
I. 20

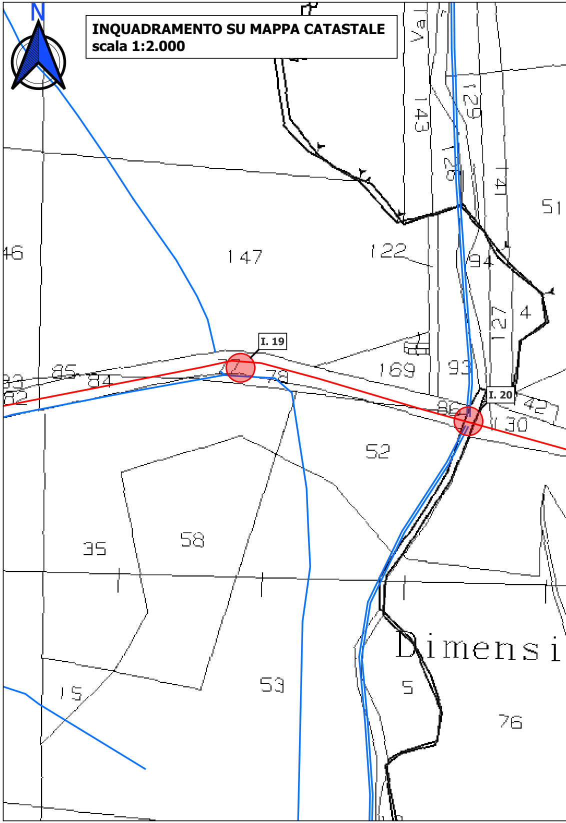
INQUADRAMENTO SU MAPPA CATASTALE
scala 1:2.000
N
I. 19
I. 20
147
122
169
143
129
126
141
121
94
93
4
51
46
85
84
83
82
77
78
86
42
130
52
58
35
53
15
5
76
Dimensi

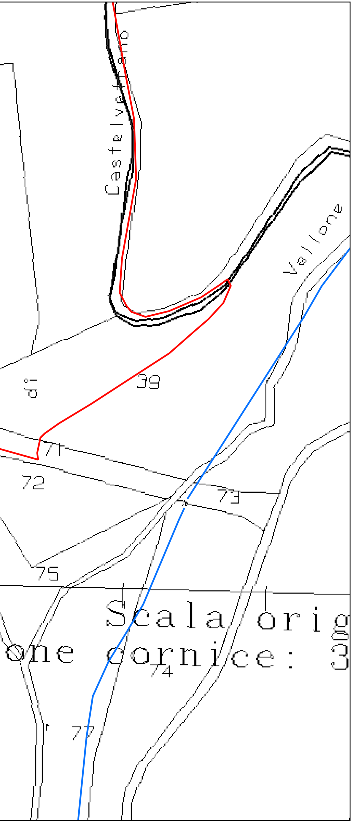
Castelvetrano
Vallone
di
39
71
72
73
75
74
77
Scala orig
one cornice: 3

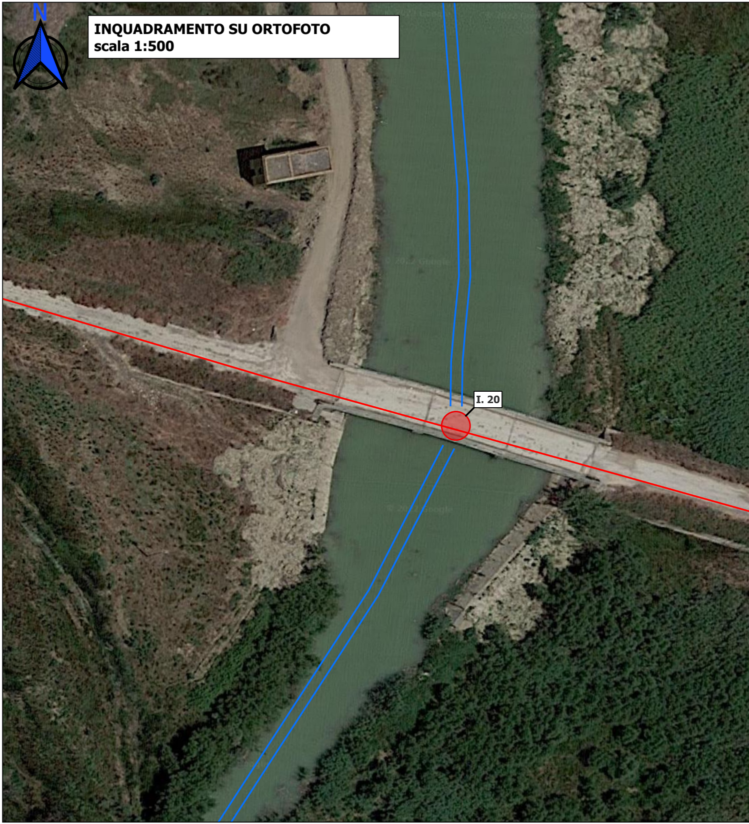

INQUADRAMENTO SU ORTOFOTO
scala 1:500

INTERFERENZA 20

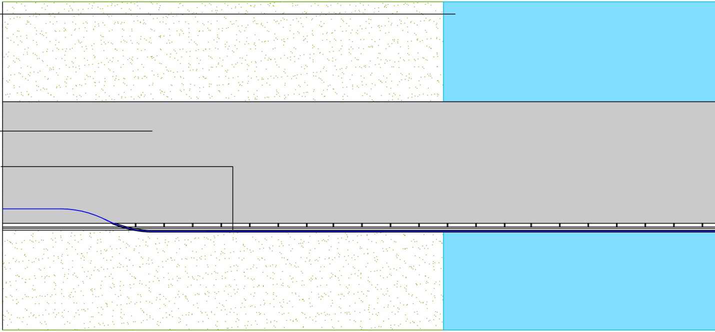
Fiume Delia
Contrada Madonna Buona
Linea MT 30 kV in cavidotto in PE

Pianta - fuori scala

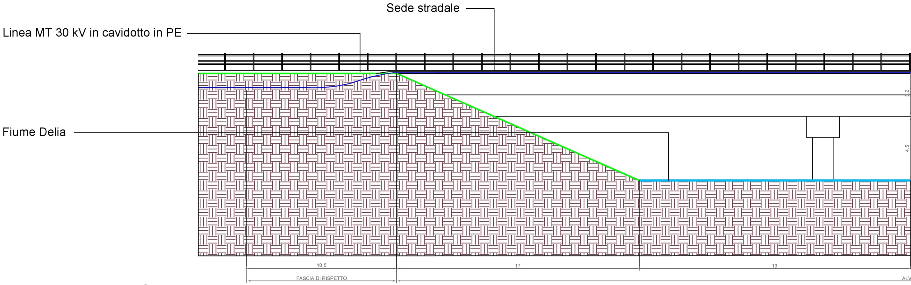
Sede stradale
Linea MT 30 kV in cavidotto in PE
Fiume Delia
3,2
4,5
10,5
17
19
FASCIA DI RISPETTO
ALV

Sezione AA' - fuori scala

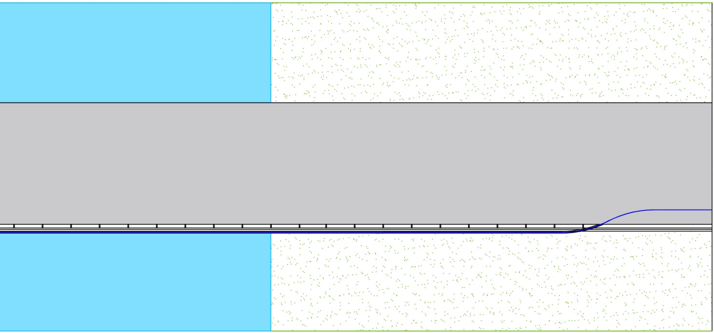

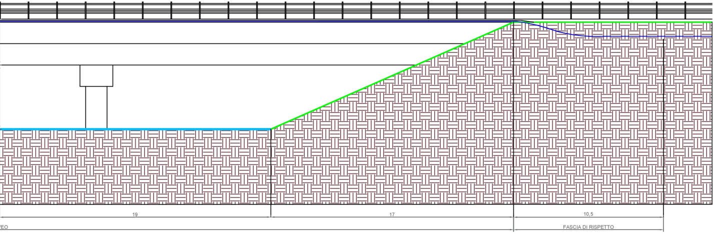
19
17
10,5
VEO
FASCIA DI RISPETTO