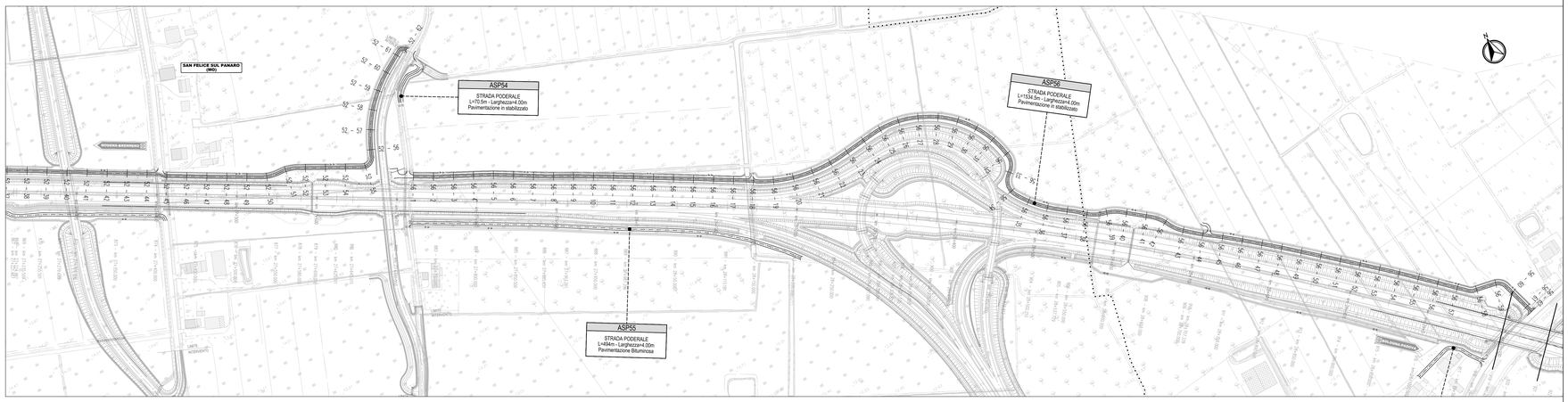

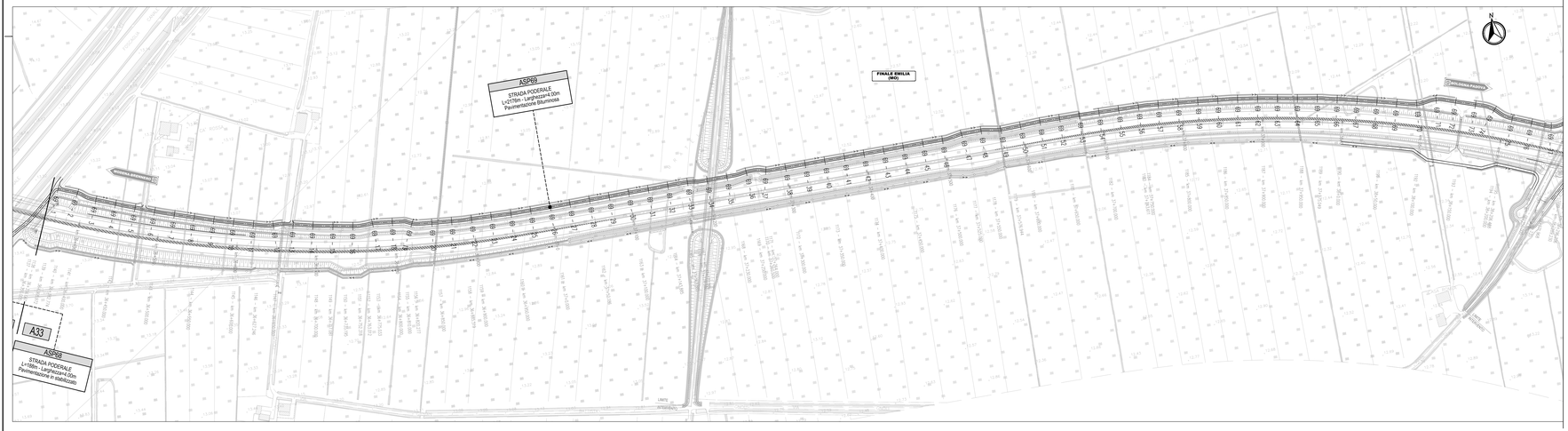

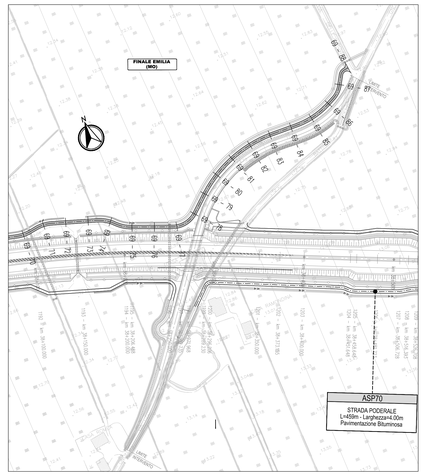

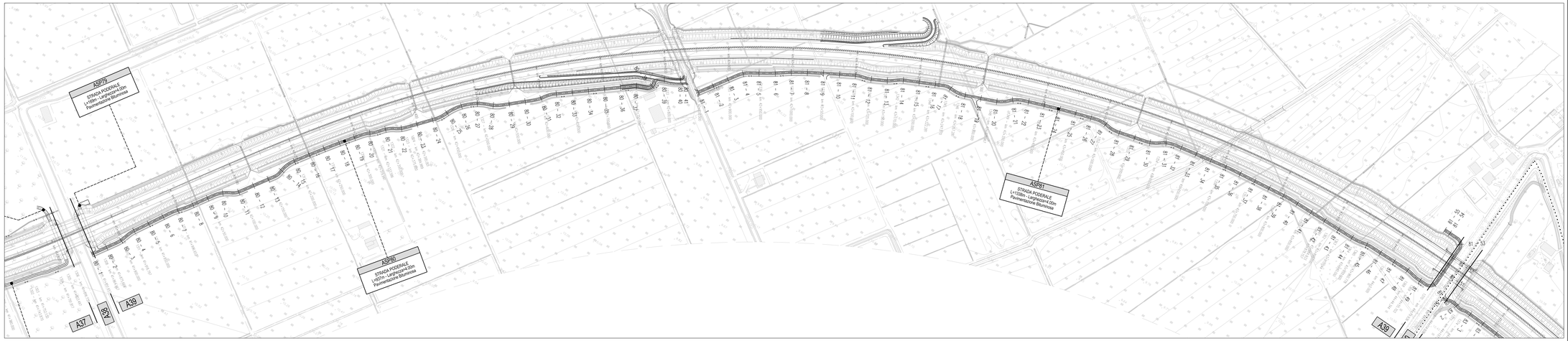

QUADRO D'UNIONE

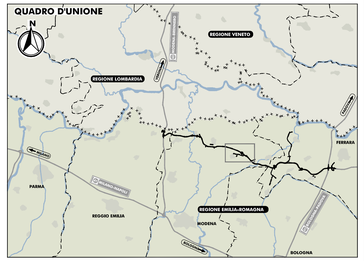

LEGENDA

TERRITORIO

- Confini regionali
- Confini provinciali
- Confini comunali
- ROLO (RE) — Denominazione Comune
- Direzioni: BOLOGNA-BRENNERO, BOLOGNA-PADOVA

OPERE D'ARTE E VIABILITA' DI PROGETTO

- Viabilità poderali
- Wbs corpo autostradale

INFRASTRUTTURE ESISTENTI

- Autostrade
- Ferrovie
- Asse viario Cispadano

INFRASTRUTTURE DI PROGETTO

- Tracciato autostradale, svincoli, interconnessioni, aree di servizio
- Viabilità di adduzione al sistema autostradale
- Interventi di ricucitura delle viabilità poderali interferite (larghezza 4-6m)
- Percorsi ciclabili su viabilità poderali

ELABORATI DI RIFERIMENTO

CARATTERISTICHE DEI MATERIALI

NOTE

IL COMCEDENTE

Regione Emilia-Romagna

IL CONCESSIONARIO

ARC AUTOSTRADA REGIONALE CISPADANA

AUTOSTRADA REGIONALE CISPADANA

DAL CASELLO DI REGGIOLO-ROLO SULLA A22 AL CASELLO DI FERRARA SUD SULLA A13

CODICE C.U.P. E81B08000060009

PROGETTO DEFINITIVO

ASSE AUTOSTRADALE (COMPRENSIVO DEGLI INTERVENTI LOCALI DI COLLEGAMENTO VIARIO AL SISTEMA AUTOSTRADALE)

PROGETTAZIONE STRADALE

AREE SI SOSTA E DI SERVIZIO

PERCORSI CICLOPEDONALI

PLANIMETRIA DI PROGETTO E TRACCIAMENTO - TAVOLA 4/6

IL PROGETTISTA

PIACENTINI INGEGNERI S.r.l.
Ing. Luca Piacentini
Albo Ing. Bologna n° 4132

RESPONSABILE INTEGRAZIONE PRESTAZIONI SPECIALISTICHE
Ing. Emilio Salsi
Albo Ing. Reggio Emilia n° 945

IL CONCESSIONARIO
Autostrada Regionale Cispadana S.p.A.
L'Amministratore
Giuseppe Pellicciari

REV.	DATA	DESCRIZIONE	REDAZIONE	CONTROLLO	APPROVAZIONE
G					
F					
E					
D					
C					
B					
A	17.04.2012	Emissione	Marzari	Piacentini	Salsi

IDENTIFICAZIONE ELABORATO

RIF. PROG.	NIV.	LOTT.	ASPPT.	CODC OPERA WBS	TIPO DTSN	ARG.	TPI CARDEC	PROGESSIVO	ED.	REV.
2 2 2 5	P D	0	A 0 0	A P C 0 0	0	S D	P 2	0 4	A	A

DATA MAGGIO 2012

SCALA 1:2000

IL PRESENTE DOCUMENTO NON POTRA' ESSERE COPIATO, RIPRODOTTO O ALTRIMENTI PUBBLICATO, IN TUTTO O IN PARTE, SENZA IL CONSENSO SCRITTO DEL CONCEDENTE. GLI UTILIZZI CHE NON AUTORIZZATI SARA' PERSEGUITO A NORMA DI LEGGE.
THIS DOCUMENT MAY NOT BE COPIED, REPRODUCED OR PUBLISHED, EITHER IN PART OR IN ITS ENTIRETY, WITHOUT THE WRITTEN PERMISSION OF ARCCIS. UNAUTHORIZED USE WILL BE PROSECUTED BY LAW.

autocad 18 (Lisanga 1.1)