

REGIONE
BASILICATA



COMUNE DI
VENOSA



COMUNE DI
LAVELLO



COMUNE DI
MONTEMILONE



Provincia POTENZA



PROVINCIA DI POTENZA

**PROGETTO DEFINITIVO PER LA REALIZZAZIONE DI UN IMPIANTO
EOLICO DENOMINATO "CE MONTEMILONE" COSTITUITO DA
8 AEROGENERATORI CON POTENZA COMPLESSIVA DI 48 MW
E RELATIVE OPERE DI CONNESSIONE ALLA R.T.N.**

PLANIMETRIA GENERALE AREE OGGETTO
DELL'INTERVENTO: STATO DI FATTO

ELABORATO

A.16.a.15

PROPONENTE:

**ABEI ENERGY
GREEN ITALY II SRL**
16335491003

**ABEI ENERGY
GREEN ITALY II S.R.L.**
Via Vincenzo Bellini, 22
00198 Roma (RM)
pec: abeienergygreenitaly2@legalmail.it

PROGETTO:



SOCIETÀ DI INGEGNERIA &
SERVIZI PER L'INGEGNERIA

Via della Resistenza, 48 - 70125 Bari - tel. 080 3219948 - fax. 080 2020986

ATECH srl
Via della Resistenza 48
70125- Bari (BA)
pec: atechsrl@legalmail.it

Il DIRETTORE TECNICO
dott. Ing. Orazio Tricarico

**Studio di Impatto Ambientale,
Geologia, Paesaggio:**

**Environment
Engineering
Energy**
STUDIO DI CONSULENZA

Via Sergio Amidei, 43 - 00128 Roma - Italy
tel (+39) 06.50.79.64.16 - fax (+39) 06.94.80.36.43
www.studiodiconsulenza3e.it
info@studiodiconsulenza3e.it

**Il Responsabile del Gruppo di
Progettazione Ambientale**
Dott. Geol. Andrea RONDINARA
Il Geologo
Dott. Geol. Andrea RONDINARA
Dott. Geol. Davide PISTILLO
Paesaggio
Dott. Arch. Vincenzo BONASORTA



dott. Ing. Alessandro Antezza



EM./REV.	DATA	REDATTO	VERIFICATO	APPROVATO	DESCRIZIONE
0	APRILE 2022	B.C.C.	A.A. - O.T.	A.A. - O.T.	Progetto Definitivo

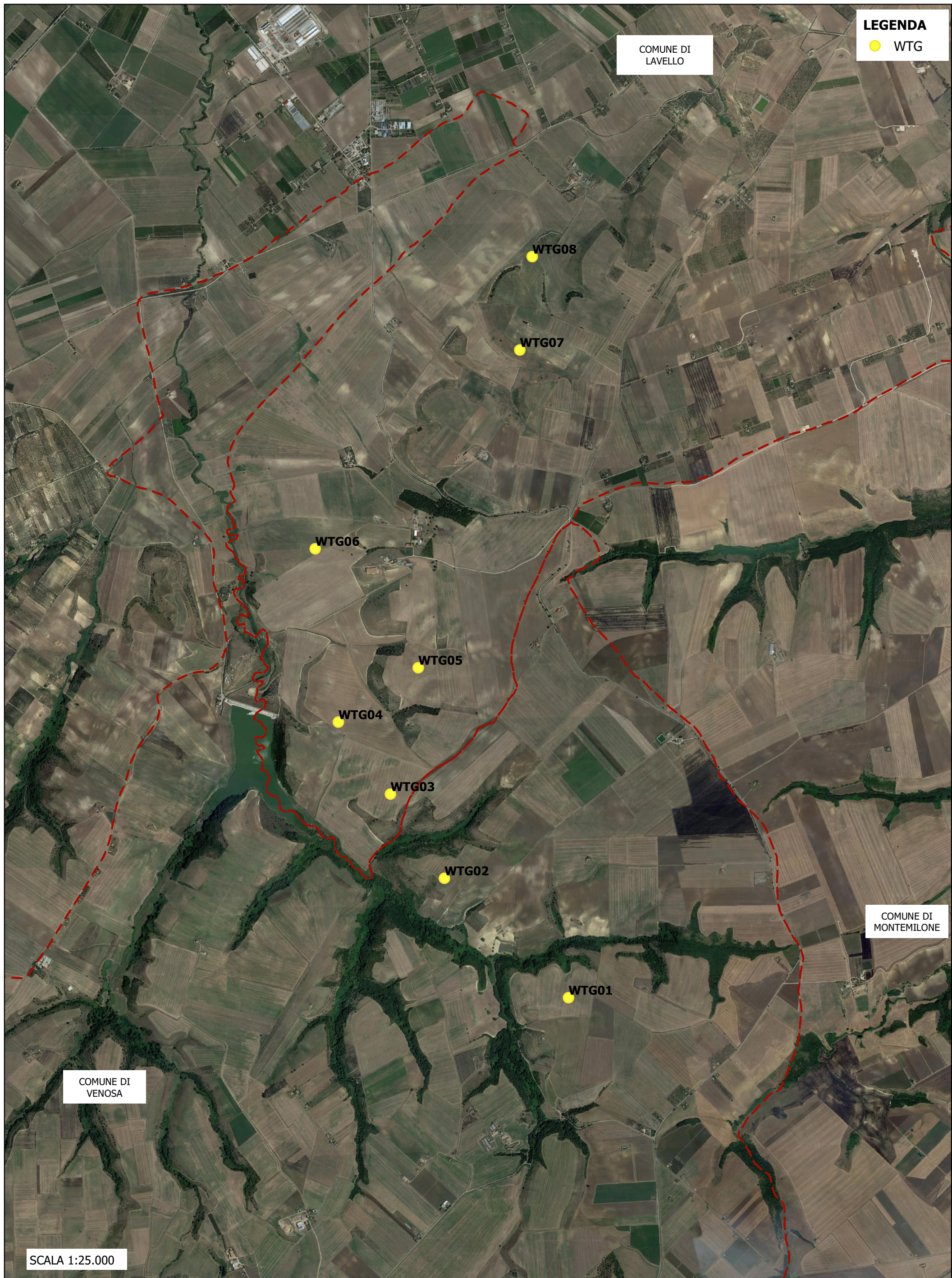

Allegato Grafico
PLANIMETRIA GENERALE AREE OGGETTO DELL'INTERVENTO: STATO DI FATTO

A.16.a.15

PROGETTO DEFINITIVO PER LA REALIZZAZIONE DI UN IMPIANTO EOLICO DENOMINATO "CE MONTEMILONE" COSTITUITO DA 8 TURBINE
CON UNA POTENZA COMPLESSIVA DI 48 MW E RELATIVE OPERE DI CONNESSIONE ALLA R.T.N.