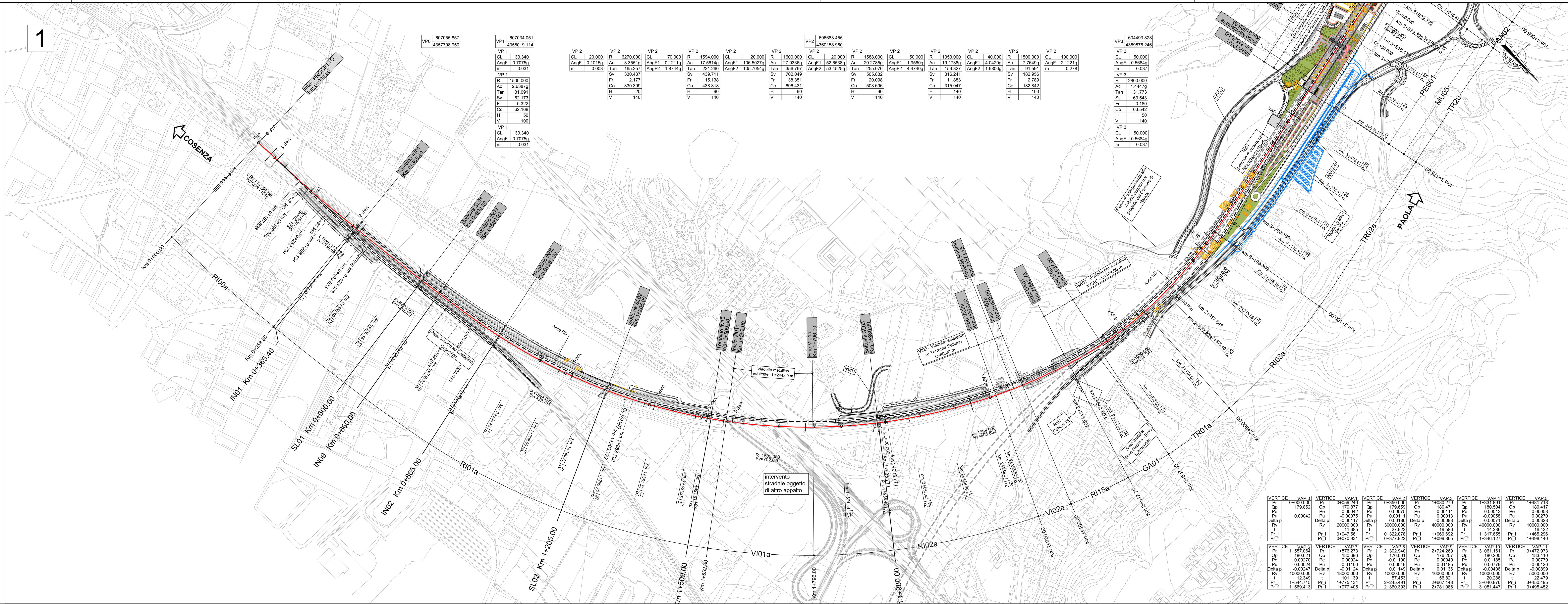

VP0	607055.857
	4357798.950

VP1	607034.051
	4358019.114

VP 1	
CL	33.340
AngF	0.7075g
m	0.031

VP 1	
R	1500.000
Ac	2.6387g
Tan	31.091
Sv	62.173
Fr	0.322
Co	62.168
H	50
V	100

VP 1	
CL	33.340
AngF	0.7075g
m	0.031

VP2	606683.455
	4360158.960

VP 2	
CL	20.000
AngF	0.1015g
m	0.003

VP 2	
R	6270.000
Ac	3.3551g
Tan	165.257
Sv	330.437
Fr	2.177
Co	330.399
H	20
V	140

VP 2	
CL	70.000
AngF1	0.1211g
AngF2	1.8744g

VP 2	
R	1594.000
Ac	17.5614g
Tan	221.260
Sv	439.711
Fr	15.138
Co	438.318
H	90
V	140

VP 2	
CL	20.000
AngF1	106.5027g
AngF2	105.7054g

VP 2	
R	1600.000
Ac	27.9336g
Tan	356.767
Sv	702.049
Fr	38.351
Co	696.431
H	90
V	140

VP 2	
CL	20.000
AngF1	52.6538g
AngF2	53.4525g

VP 2	
R	1588.000
Ac	20.2785g
Tan	255.076
Sv	505.832
Fr	20.098
Co	503.696
H	90
V	140

VP 2	
CL	50.000
AngF1	1.9560g
AngF2	4.4740g

VP 2	
R	1050.000
Ac	19.1738g
Tan	159.327
Sv	316.241
Fr	11.883
Co	315.047
H	140
V	140

VP 2	
CL	40.000
AngF1	4.0420g
AngF2	1.9806g

VP 2	
R	1500.000
Ac	7.7649g
Tan	91.591
Sv	182.956
Fr	2.789
Co	182.842
H	100
V	140

VP 2	
CL	100.000
AngF	2.1221g
m	0.278

VP3	604493.828
	4359576.246

VP 3	
CL	50.000
AngF	0.5684g
m	0.037

VP 3	
R	2800.000
Ac	1.4447g
Tan	31.773
Sv	63.543
Fr	0.180
Co	63.542
H	50
V	140

VP 3	
CL	50.000
AngF	0.5684g
m	0.037

VERTICE	VAP 0	VAP 1	VAP 2	VAP 3	VAP 4	VAP 5
Pr	0+000.000	0+059.246	0+350.000	1+080.279	1+331.891	1+481.718
Qp	179.852	179.877	179.659	180.471	180.504	180.417
Pe		0.00042	-0.00075	0.00111	0.00013	-0.00058
Pu	0.00042	-0.00075	0.00111	0.00013	-0.00058	0.00270
Delta p		-0.00117	0.00186	-0.00098	-0.00071	0.00328
Rv		20000.000	30000.000	40000.000	40000.000	10000.000
t		11.685	27.922	19.586	14.236	16.422
Pr_i		0+047.561	0+322.078	1+060.692	1+317.655	1+465.296
Pr_f		0+070.931	0+377.922	1+099.865	1+346.127	1+498.140

VERTICE	VAP 6	VAP 7	VAP 8	VAP 9	VAP 10	VAP 11
Pr	1+557.064	1+876.273	2+302.940	2+724.269	3+061.161	3+472.973
Qp	180.621	180.696	176.001	176.207	180.200	183.410
Pe	0.00270	0.00024	-0.01100	0.00049	0.01185	0.00779
Pu	0.00024	-0.01100	0.00049	0.01185	0.00779	-0.00120
Delta p	-0.00247	-0.01124	0.01149	0.01136	-0.00406	-0.00899
Rv	10000.000	18000.000	10000.000	10000.000	10000.000	5000.000
t	12.349	101.139	57.453	56.821	20.286	22.479
Pr_i	1+544.715	1+775.134	2+245.491	2+667.448	3+040.876	3+450.495
Pr_f	1+569.413	1+977.405	2+360.393	2+781.086	3+081.447	3+495.452

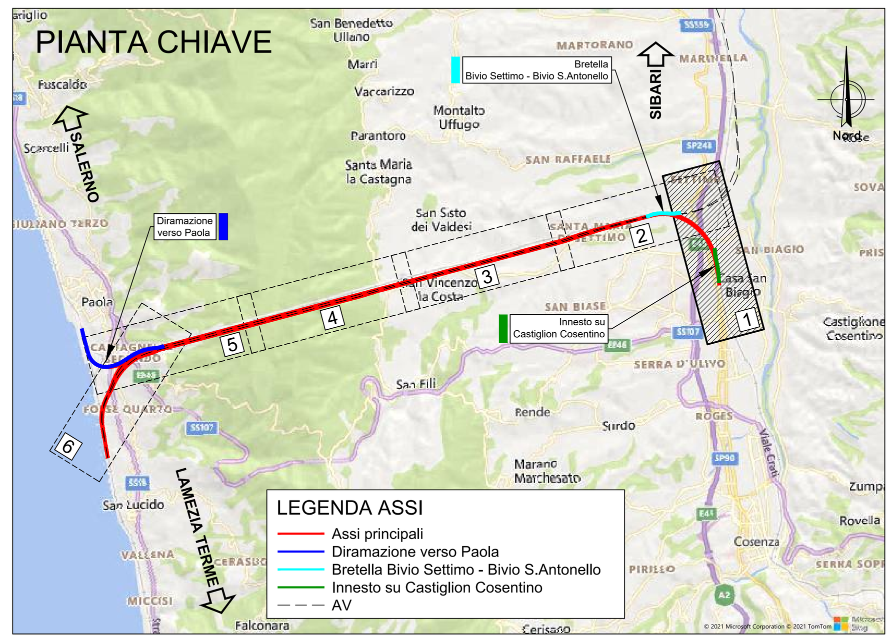

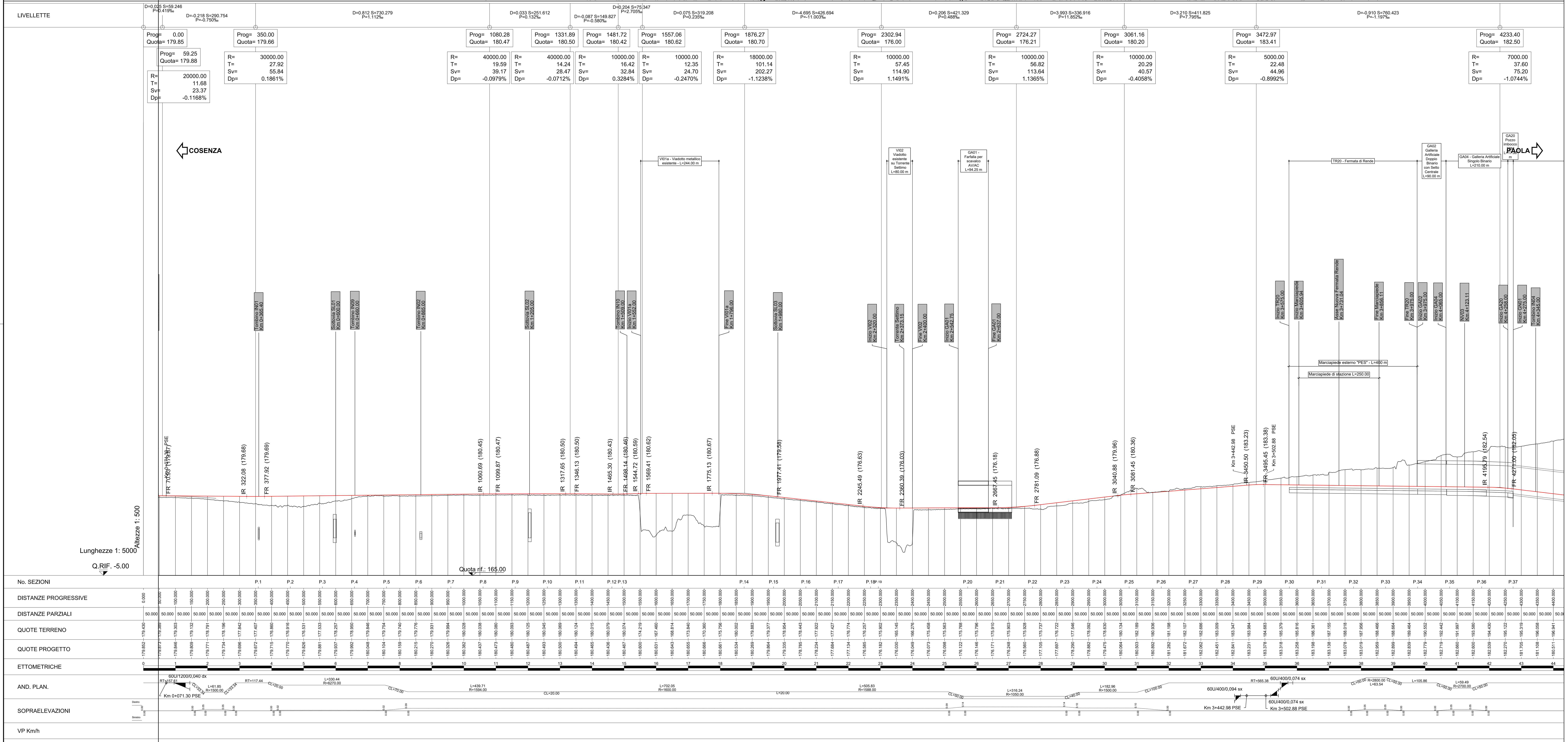

LEGENDA

- ASSE DI PROGETTO
- ASSI A.V.
- MARCIAPIEDE ESTERNO "PES"
- MARCIAPIEDE DI STAZIONE
- DEMOLIZIONI

COMMITTENTE:

RFI RETE FERROVIARIA ITALIANA
GRUPPO FERROVIE DELLO STATO ITALIANE

PROGETTAZIONE:

ITALFERR
GRUPPO FERROVIE DELLO STATO ITALIANE

U.O. COORDINAMENTO DI SISTEMA E PFTE

PROGETTO DI FATTIBILITA' TECNICA ED ECONOMICA

LINEA COSENZA - PAOLA / S. LUCIDO
NUOVA LINEA AV SALERNO – REGGIO CALABRIA
RADDOPPIO COSENZA - PAOLA / S. LUCIDO

INFRASTRUTTURA FERROVIARIA

Plano-Profilo BP - Tav. 1 di 6

SCALA: 1:5000/500

COMMESSA	LOTTO	FASE	ENTE	TIPO DOC.	OPERA/DISCIPLINA	PROGR.	REV.
RC1C	03	R	10	L5	IF0001	001	B

Rev.	Descrizione	Redatto	Data	Verificato	Data	Approvato	Data	Autorizzato Data
A	Emissione esecutiva	S.Scopetta	Nov-2021	S.Casula	Nov-2021	I.D'Amore	Nov-2021	G.Ingrosso Giu - 2022
B	Emissione a seguito di richiesta integrazioni CSLLPP Parere n°5/2022	S.Scopetta	Giu - 2022	S.Casula	Giu - 2022	I.D'Amore	Giu - 2022	

File: RC1C.0.3.R.10.L5.IF.00.0.1.001.B