

VP0 607048.821 4357869.903	VP1 607046.417 4357894.116	VP2 607026.629 4358232.633	VP3 606933.658 4358677.788	VP4 606926.592 4358838.916
R 1190.000	CL 20.000	CL 20.000	CL 33.340	
Ac 2.5816g	AngF 0.2768g	AngF 0.2768g	AngF 0.7114g	
Tan 24.131	m 0.007	m 0.007	m 0.031	
Sv 48.256	VP 2	VP 2	VP 3	
Fr 0.245	R 2300.000	R 1491.873	R 1491.873	
Co 48.253	Ac 8.8368g	Ac 5.8974g	Ac 5.8974g	
H 0	Tan 159.886	Tan 69.150	Tan 69.150	
V 100	Sv 319.258	Sv 138.202	Sv 138.202	
	Fr 5.537	Fr 1.600	Fr 1.600	
	Co 319.001	Co 138.152	Co 138.152	
	H 30	H 50	H 50	
	V 100	V 100	V 100	
	VP 2	VP 3	VP 3	
	CL 20.000	CL 20.000	CL 20.000	
	AngF 0.2768g	AngF 1.1163g	AngF 1.1163g	
	m 0.007	AngF2 0.4227g	AngF2 0.4227g	
		VP 3	VP 3	
		R 2412.360	R 2412.360	
		Ac 3.0184g	Ac 3.0184g	
		Tan 57.199	Tan 57.199	
		Sv 114.377	Sv 114.377	
		Fr 0.678	Fr 0.678	
		Co 114.366	Co 114.366	
		H 30	H 30	
		V 100	V 100	

VERTICE	V00	VERTICE	V01	VERTICE	V02	VERTICE	V03
Pr	0+000.000	Pr	0+110.322	Pr	0+791.559	Pr	0+975.234
Op	179.868	Op	179.785	Op	172.820	Op	171.705
Pe	-0.00075	Pe	-0.00075	Pe	-0.01022	Pe	-0.00597
Pu		Pu	-0.01022	Pu	-0.00597	Pu	
Delta p		Pv	5000.000	Pv	20000.000	Pv	20000.000
Pv		t	23.684	t	42.495	t	42.495
Pv		Pr	0+088.638	Pr	0+749.100	Pr	0+975.234
Pr		Pr	0+134.005	Pr	0+834.087	Pr	0+975.234

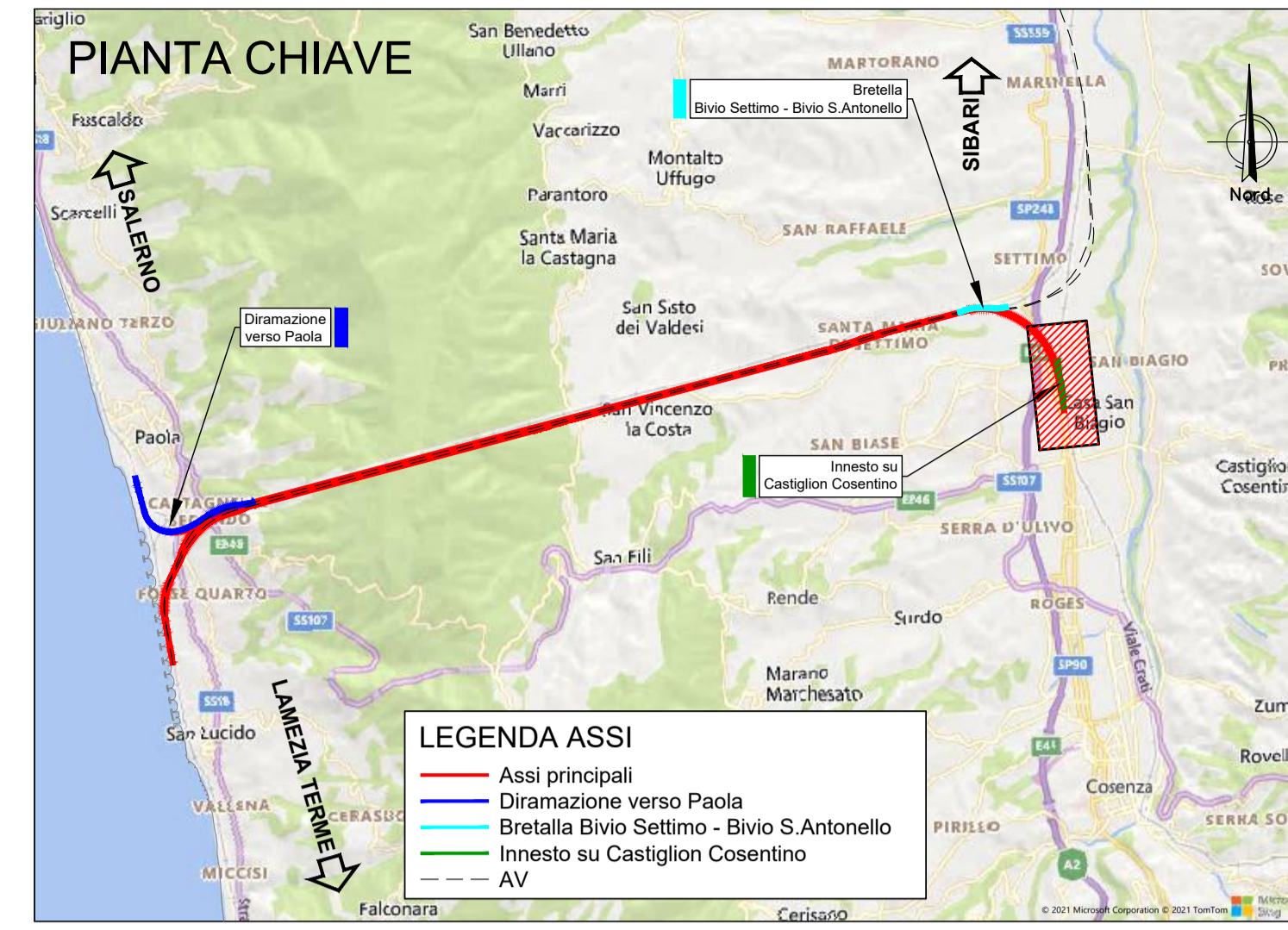

**LEGENDA ASSI**

- Asse principali
- Diramazione verso Paola
- Bretella Bivio Settimo - Bivio S. Antonello
- Innesto su Castiglione Cosentino
- AV

**LEGENDA**

- ASSE DI PROGETTO
- ASSI A.V.
- MARCIAPIEDE ESTERNO "PES"
- MARCIAPIEDE DI STAZIONE
- DEMOLIZIONI

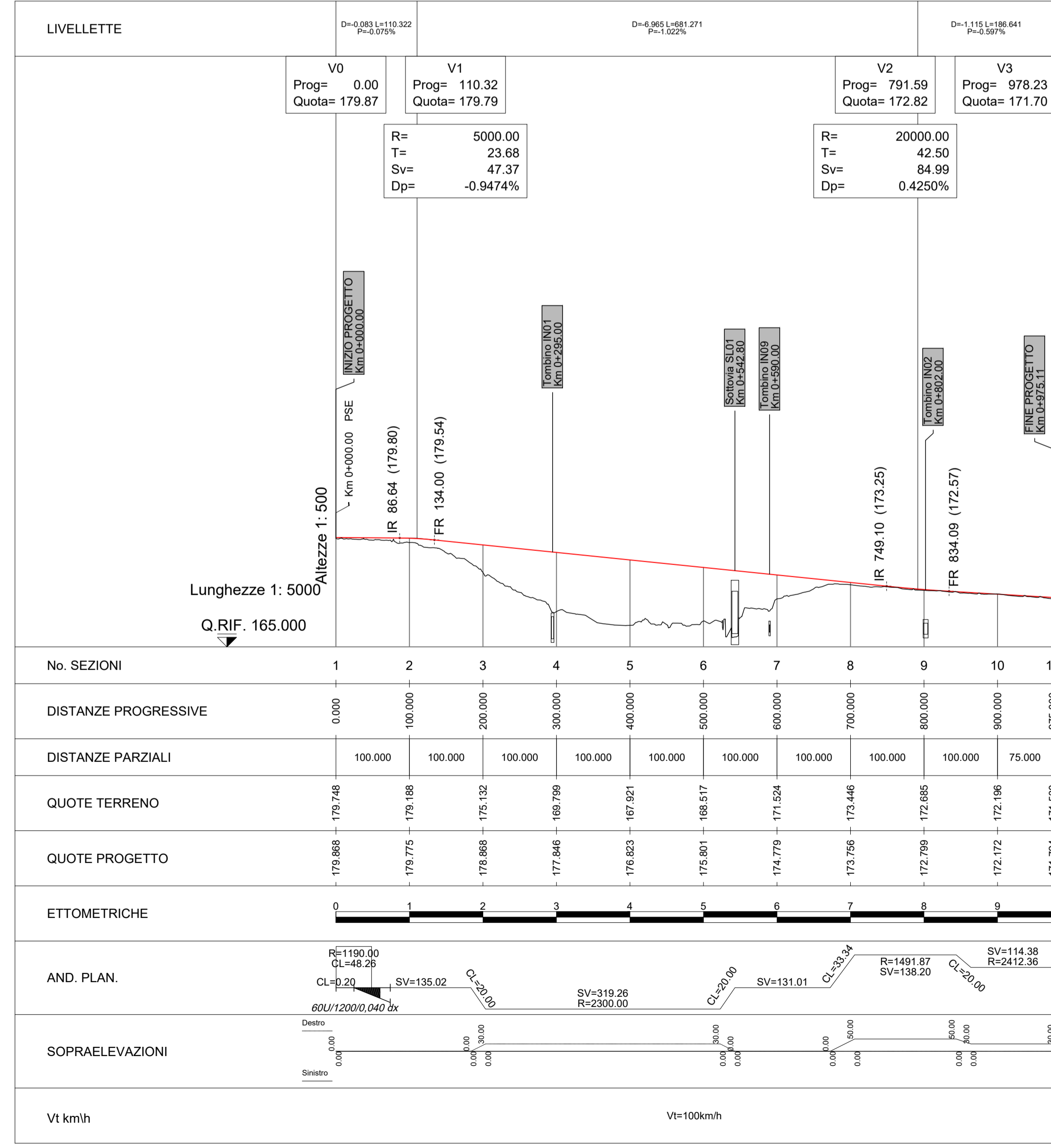

COMMITTENTE: **RFI** RETE FERROVIARIA ITALIANA GRUPPO FERROVIE DELLO STATO ITALIANE

PROGETTAZIONE: **ITALFERR** GRUPPO FERROVIE DELLO STATO ITALIANE

**U.O. COORDINAMENTO DI SISTEMA E PFTE**

**PROGETTO DI FATTIBILITA' TECNICA ED ECONOMICA**

**LINEA COSENZA - PAOLA / S. LUCIDO**  
**NUOVA LINEA AV SALERNO - REGGIO CALABRIA**  
**RADDOPPIO COSENZA - PAOLA / S. LUCIDO**

INFRASTRUTTURA FERROVIARIA

Diramazione e Interconnessione Variante 1 su LS verso Sibari Plano-Profilo

SCALA: 1:5000/500

COMMESSA LOTTO FASE ENTE TIPO DOC. OPERA/DISCIPLINA PROGR. REV.

RC1C 03 R 10 L5 IF0001 015 B

Rev.	Descrizione	Redatto	Data	Verificato	Data	Approvato	Data	Autorizzato	Data
A	Emissione esecutiva	S. Casula	Nov-2021	S. Casula	Nov-2021	I.D. Agnone	Nov-2021	G. Ingresso	
B	Emissione a seguito di richiesta integrazioni CSLLPP Parere n°5/2022	S. Casula	Giu-2022	S. Casula	Giu-2022	I.D. Agnone	Giu-2022	G. Ingresso	

File: RC1C.0.3.R.10.L5.IF.00.0.1.015.B