

VP1 604985.185 4359680.396	VP2 604903.556 4359685.285	VP3 604972.724 4359710.827	VP4 605061.692 4359738.096	VP5 605289.590 4359822.252	VP6 605845.318 4359804.628	VP7 605980.800 4359839.820
CL 20.000 Ac 15.98144 Tan 18.742 Sv 37.456 Fr 0.438 Co 37.443 H 0 V 60	CL 20.000 Ac 2.17096 Tan 15.346 Sv 30.689 Fr 0.131 Co 30.687 H 30 V 60	CL 20.000 Ac 2.17096 Tan 15.346 Sv 30.689 Fr 0.131 Co 30.687 H 30 V 60	CL 20.000 Ac 22.92349 Tan 145.609 Sv 288.064 Fr 12.931 Co 286.511 H 30 V 100	CL 20.000 Ac 22.92349 Tan 145.609 Sv 288.064 Fr 12.931 Co 286.511 H 30 V 100	CL 20.000 Ac 6.95639 Tan 43.952 Sv 87.817 Fr 1.999 Co 87.773 H 90 V 100	CL 30.000 Ac 6.66899 Tan 55.654 Sv 111.206 Fr 1.456 Co 111.155 H 70 V 100
AngF 0.7074g m 0.019	AngF 0.7074g m 0.019	AngF 0.7074g m 0.019	AngF 0.7958g m 0.021	AngF 0.7958g m 0.021	AngF1 4.8937g AngF2 2.8063g	AngF1 4.8937g AngF2 2.8063g

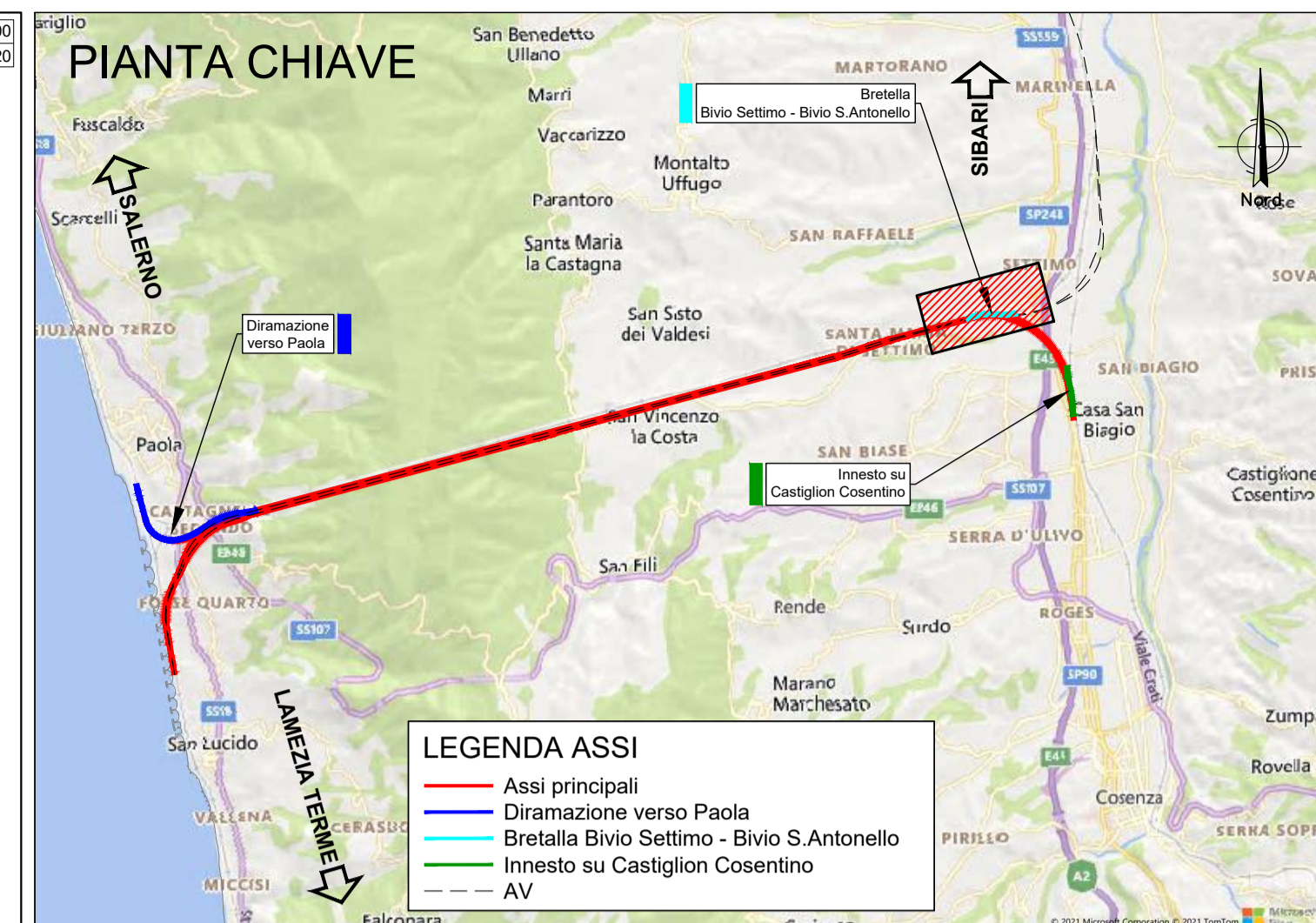

VERTICE Vn0 Pr 0+000.000 Qp 183.176 Pe -0.00779 Delta p Rv 10000.000 t 21.028 Pv j 0+308.972 Pr j 0+351.027	VERTICE Va1 Pr 0+330.000 Qp 180.604 Pe -0.00779 Delta p Rv 10000.000 t 21.028 Pv j 0+308.972 Pr j 0+351.027	VERTICE Va2 Pr 0+668.120 Qp 176.547 Pe -0.01200 Delta p Rv 10000.000 t 48.842 Pv j 0+619.281 Pr j 0+716.951	VERTICE Va3 Pr 1+119.661 Qp 175.539 Pe -0.00223 Delta p Rv 10000.000 t 48.842 Pv j 0+619.281 Pr j 0+716.951
---	---	---	---

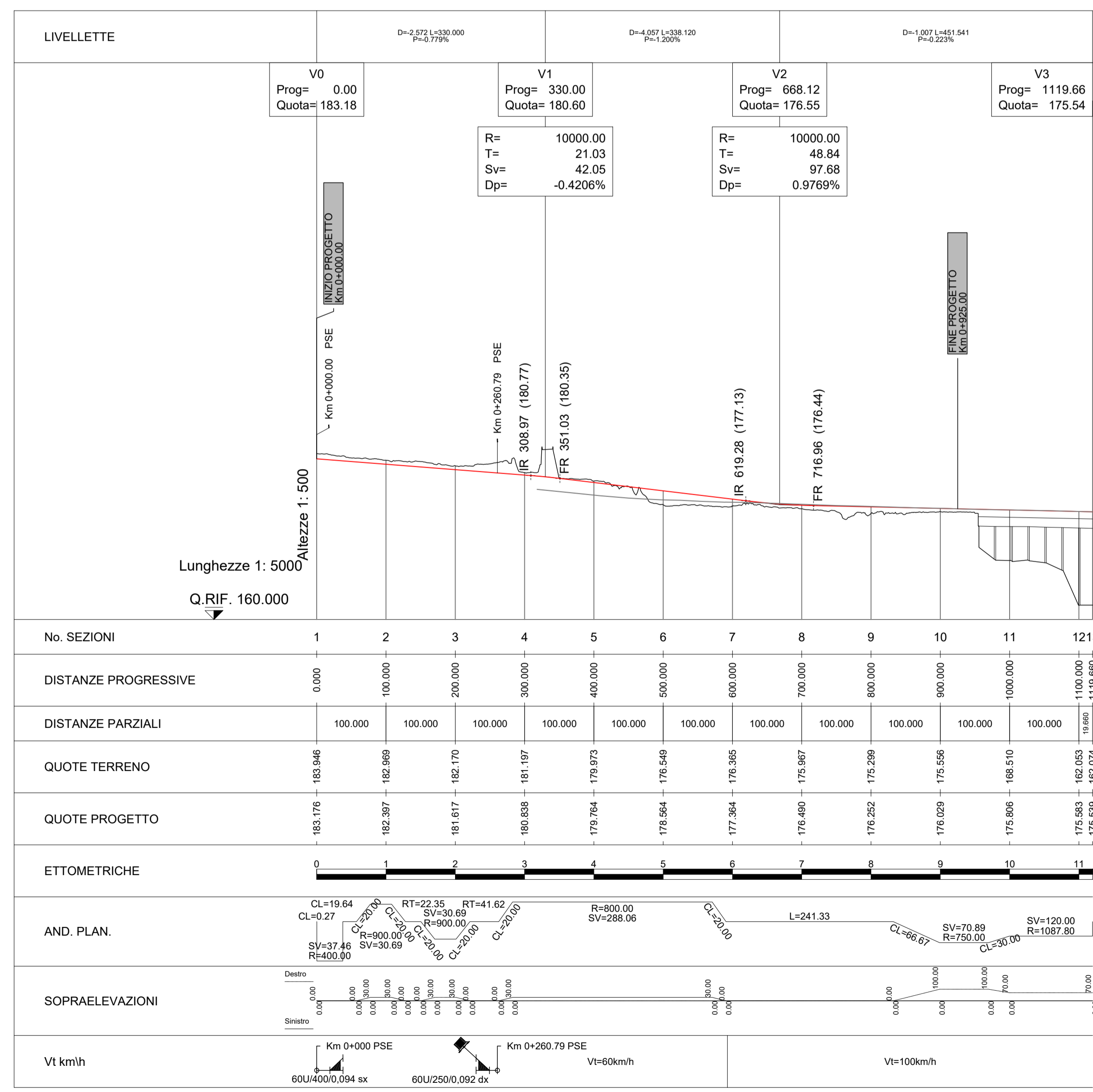
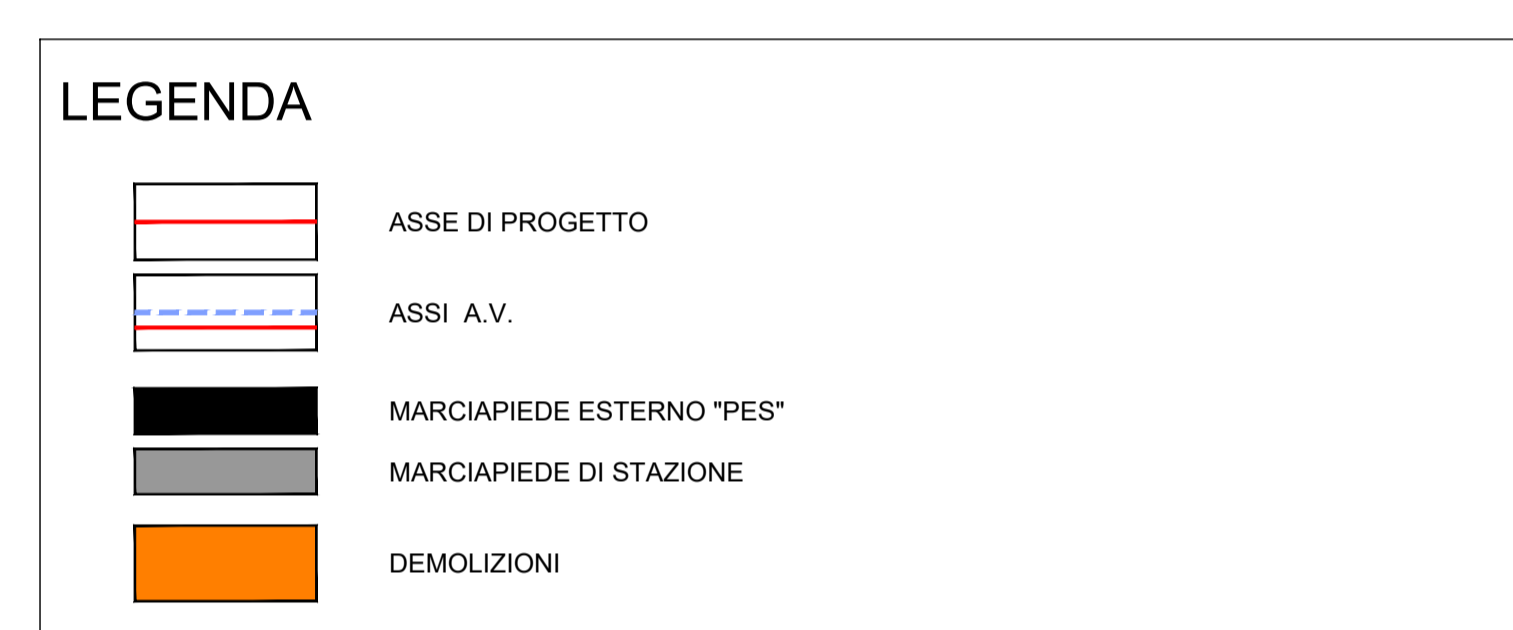

COMMITTENTE: **RFI** RETE FERROVIARIA ITALIANA GRUPPO FERROVIE DELLO STATO ITALIANE

PROGETTAZIONE: **ITALFERR** GRUPPO FERROVIE DELLO STATO ITALIANE

U.O. COORDINAMENTO DI SISTEMA E PFTE

PROGETTO DI FATTIBILITA' TECNICA ED ECONOMICA

LINEA COSENZA - PAOLA / S. LUCIDO
NUOVA LINEA AV SALERNO - REGGIO CALABRIA
RADDOPPIO COSENZA - PAOLA / S. LUCIDO

INFRASTRUTTURA FERROVIARIA

Diramazione e Interconnessione Variante 2 su LS verso Sibari Plano-Profilo

SCALA: 1:5000/500

COMMESSA LOTTO FASE ENTE TIPO DOC. OPERA/DISCIPLINA PROGR. REV.

RC1C 03 R 10 L5 IF0001 016 B

Rev.	Descrizione	Redatto	Data	Verificato	Data	Approvato	Data	Autorizzato Data
A	Emissione esecutiva	S. Casula	Nov-2021	S. Casula	Nov-2021	I.D. Agnone	Nov-2021	G. Ingresso Giu-2022
B	Emissione a seguito di richiesta integrazioni CSLLPP Parere n°5/2022	S. Casula	Giu-2022	S. Casula	Giu-2022	I.D. Agnone	Giu-2022	

File: RC1C.0.3.R.10.L5.IF.00.0.1.016.B