



PIANTA CHIAVE

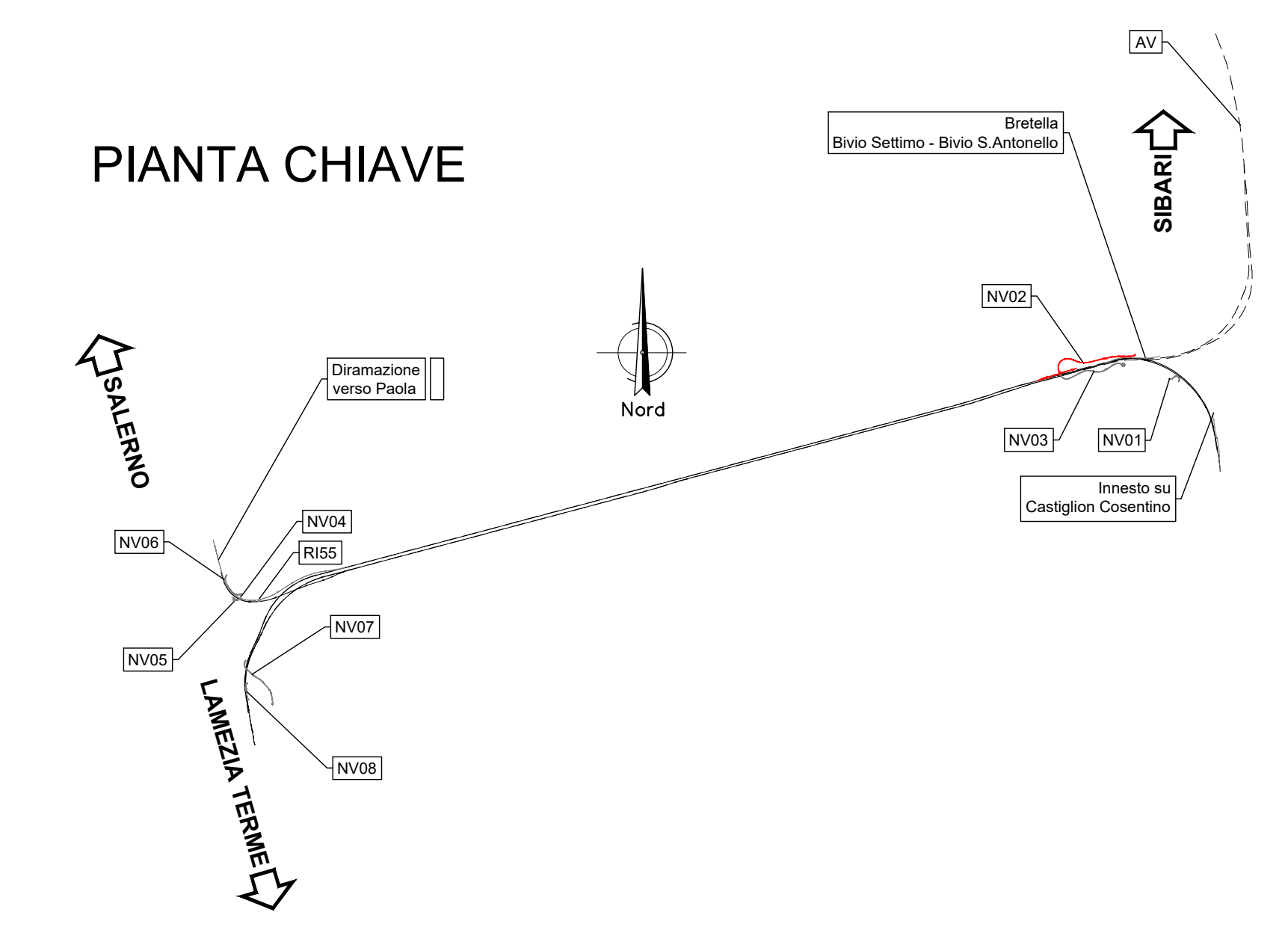

PLANIMETRIA DI PROGETTO NV02-1 - Scala 1:1000

COMITENTE:  **RFI**
 RETE FERROVIARIA ITALIANA
 GRUPPO FERROVIE DELLO STATO ITALIANE

PROGETTAZIONE:  **ITALFERR**
 GRUPPO FERROVIE DELLO STATO ITALIANE

U.O. PROGETTAZIONE LINEE NODI E ARMAMENTO

PROGETTO DI FATTIBILITA' TECNICA ED ECONOMICA

LINEA COSENZA - PAOLA / S. LUCIDO
NUOVA LINEA AV SALERNO - REGGIO CALABRIA
RADDOPPIO COSENZA - PAOLA / S. LUCIDO

VIABILITA'
 NV02 - Variante SP91

Planoprofilo e tracciamento NV02-1 - Tav. 1 di 3

SCALA:
1:1000/100

COMMESSA	LOTTO	FASE	ENTE	TIPO DOC.	OPERADISCIPLINA	PROGR.	REV.
RC1C	03	R	13	L7	NV02/0	001	C

REV.	Descrizione	Redatto	Data	Verificato	Data	Approvato	Data	Autorizzato Data
A	Emissione autorizzativa	[Signature]	Nov-2021	[Signature]	Nov-2021	[Signature]	Nov-2021	V. Contini 04-2022
B	Emissione a regola d'arte	[Signature]	Feb-2022	[Signature]	Feb-2022	[Signature]	Feb-2022	[Signature]
C	Emissione a regola d'arte	[Signature]	04-2022	[Signature]	04-2022	[Signature]	04-2022	[Signature]

File: RC1C.0.3.R.13.L7.NV.02.0.001.C