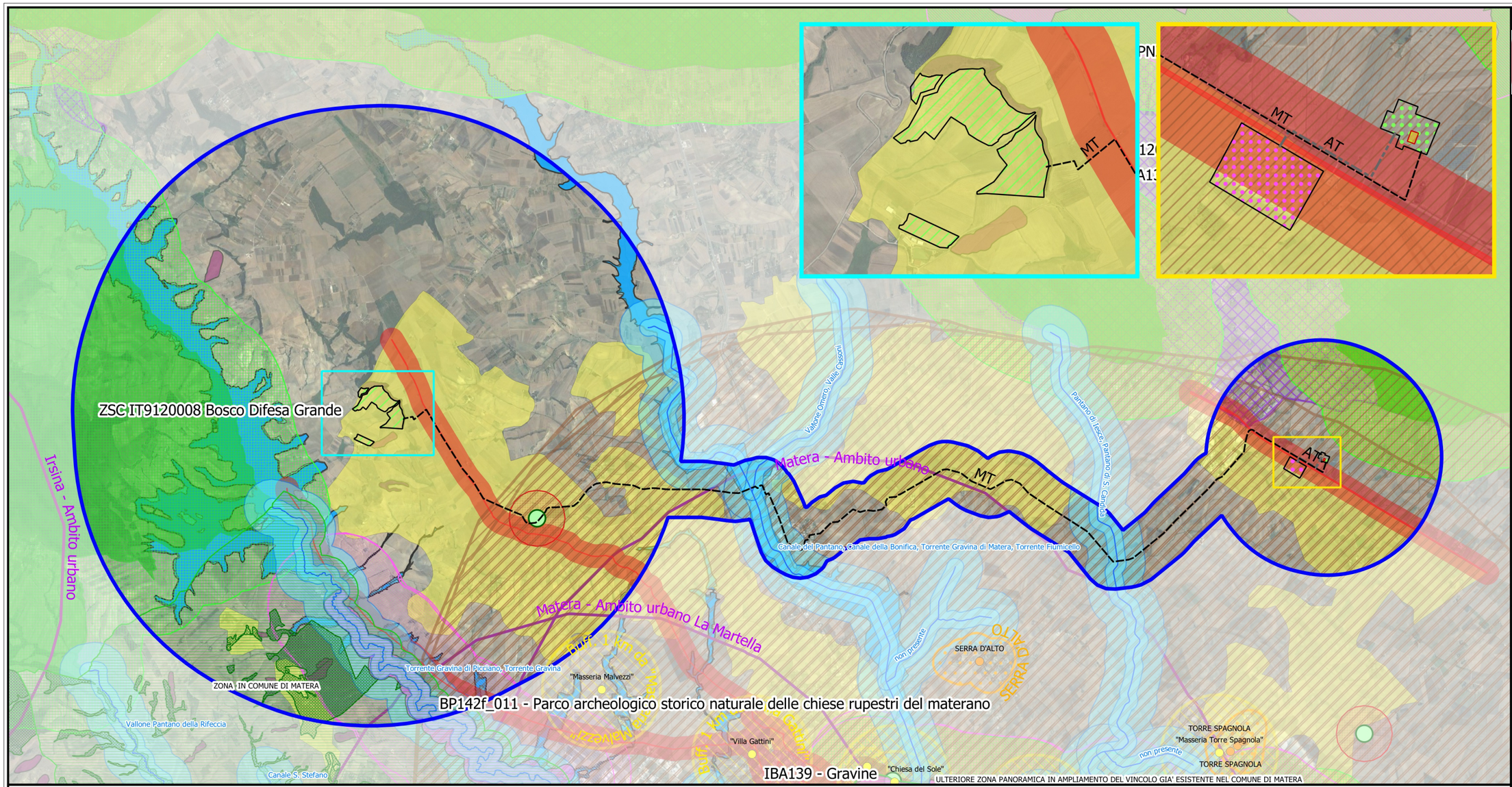

Progetto
- Area vasta di analisi
- Area impianto e interventi di mitigazione e compensazione

Cavidotto di collegamento
- AT
- MT

Stazione elettrica di utenza
- Area esclusiva del proponente
- Area complessiva stazione di utenza
- Stazione elettrica di trasformazione

Basilicata

Aree sottoposte a vincolo ex d.lgs. n.42/2004

Beni culturali (art.10 e 45)

Artt. 10, 15 - Beni monumentali
- Centroidi beni vincolati

Artt. 10, 13, 45 - Beni archeologici
- Centroidi beni vincolati

Beni paesaggistici (art.136 e 142)

Immobili ed aree di notevole interesse pubblico - art. 136
- Art. 136, 157 - Aree di notevole int. pubblico

Aree tutelate per legge - art.142, c.1
- Art. 142, c.1, lett.c - Fiumi, torrenti, corsi d'acqua di cui al R.D. 1775/1933
- Art. 142, c.1, lett.c - Fiumi, torrenti, corsi d'acqua di cui al R.D. 1775/1933 Buffer 150 m
- Art. 142, c.1, lett.f - Parchi e riserve nazionali o regionali
- Art. 142, c.1, lett.f - Parchi e riserve nazionali o regionali (Min. Amb.)
- Art. 142, c.1. lett.g - Territori coperti da boschi (INEA, 2006)

Art. 142, c.1, lett.m - Zone di int. archeologico (ope legis)
- Aree archeologiche tutelate per decreto
- Tratturi tutelati per decreto

Beni per la delimitazione di ulteriori contesti - art. 143
- Art.143, c.1, lett.e - Alberi monumentali

Aree e siti non idonei - l.r. 54/2015 (Aree da sottoporre ad eventuali prescriz. per il corretto inserimento nel territorio degli impianti)
- 1.1. Siti UNESCO (agg.2012)
- 1.1. Siti UNESCO (2012) - Buffer 8 km

1.2 Beni monumentali (d.lgs. 42_2004 - artt.10, 45) - Buffer 1 km
- 1.3.1. Beni archeologici (d.lgs. 42_2004 - artt.10, 13, 45) Buffer 300 m
- 1.4.d. Acque pubbliche (digit. da base RSDI) - Buffer 500m
- 1.4.g.2. Tratturi Prov. MT (RSDI) - Buffer 200 m

1.4.i. Centri abitati (PRG/RU/RSDI) - Buffer var,
- 5 km dal centro storico
- 2.1. Aree protette (RSDI) - Buffer 1 km
- 2.1. Aree protette (Min.Amb.) - Buffer 1 km
- 2.4.b. RN2000 - SIC/ZSC (Min.Amb.)
- 2.4.b. RN2000 - SIC/ZSC (Min.Amb.) - Buffer 1 km
- 2.4.a. RN2000 - ZPS (Min.Amb.)
- 2.4.a. RN2000 - ZPS (Min.Amb.) - Buffer 1 km
- 2.5. Important Bird Area
- 2.7. Alberi monumentali (Digit. da RSDI) - buffer 500 m

3.2. Territori caratterizzati da elevata capacita' d'uso del suolo
- I

Rischio idraulico e geomorfologico

PAI Bradano vigente (AdB Distr. Appennino Merid.)
- Aree inondabili Tr 30 anni
- Aree inondabili Tr 200 anni
- Aree inondabili Tr 500 anni

Aree a maggiore rischio dissesto (R3/R4)
- R3
- R4

Basi

Ortofoto

0 1 2 km

Stefano Bisceglia
12.12.2021
17:23:15
GMT+00:00

Proponente
Solaria
Solaria Promozione e Sviluppo Fotovoltaico S.r.l.
Via del Babuino 51
00187 Roma
solariapromozionesviluppofotovoltaicosrl@legalmail.it

Progettista
F4 ingegneria srl
Via Di Giura - Centro Direzionale 85100 Potenza
Tel: +39 0971 1[illegible] - fax: +39 0971 [illegible]452
www.f4ingegneria.it - f4ingegneria@pec.it
Firmato digitalmente da GIORGIO ZUCCARO
C = IT

	Redatto	Verificato	Approvato	Esaminato	Verificato	Validato
	LZU	GMA	GZU	-	-	-

REGIONE BASILCATA
PROVINCIA DI MATERA
COMUNE DI MATERA

AUTORIZZAZIONE UNICA EX D.LGS. N.387/2003
Impianto fotovoltaico di potenza nominale pari a 19,99 MWp e relative opere di connessione proposti da Solaria Promozione e Sviluppo Fotovoltaico srl in agro di Matera

A.12.a.4 - Carta dei vincoli dell'area
Criteri di localizzazione di cui alla l.r. 54/2015

F0434AT05A (6/6)

Data
Ottobre 2021

Scala
1:75 000

Pagine
6/6