



PROPONENTE:

HEPV06 S.R.L.
via Alto Adige, 160/A - 38121 Trento (TN)
hepv06srl@arubapec.it

MANAGEMENT:

EHM.Solar

EHM.SOLAR S.R.L.
Via della Rena, 20 39100 Bolzano - Italy
tel. +39 0461 1732700
fax. +39 0461 1732799
info@ehm.solar
c.fiscale, p.iva e R.I. 03033000211

NOME COMMESSA:

Costruzione ed esercizio impianto Agrovoltaico avente potenza in immissione pari a 66.000 kW e potenza moduli pari a 72.080,19 kWp con relativo collegamento alla rete elettrica, sito in Veglie (LE) al:

Fg. 1 p.lla n. 14-113-134; Fg. 2 p.lla n. 2-3-53-38-39-87-96-97-98-99-100-101-102-103-104-105-106; Fg. 3 p.lla n. 25-453-454-46-462-464-465-47- 478-479-480-481-482- 49; Fg. 4 p.lla n. 18 - 569 -570 - SU in Erchie (BR) al fg. 33 p.lla n. 121-123 - IMPIANTO SPOT40

STATO DI AVANZAMENTO COMMESSA:

PROGETTO DEFINITIVO PER AUTORIZZAZIONE UNICA

PROGETTAZIONE INGEGNERISTICA:

Heliopolis

Galleria Passarella, 1 20122 Milano - Italy
tel. +39 02 37905900
via Alto Adige, 160/A 38121 Trento - Italy
tel. +39 0461 1732700
fax. +39 0461 1732799

www.heliopolis.eu
info@heliopolis.eu

c.fiscale, p.iva e R.I. Milano 08345510963



AMBIENTE

Arato SRL
Dott. Ing. Giada Stella Maria Bolignano
Via Diaz, 74 - 74023 Grottaglie (TA)
info@aratosrl.com



ARCHEOLOGIA

MUSEION SOC. COOP.
Dott. Arch. Paola Iacovazzo
Via del Trattarello Tarantino 6, 74123 Taranto (TA)
museion-archeologia@libero.it

IDRAULICA

Dott. Ing. Michele De Marco
Via Rodi 1/a, 74023 Grottaglie (TA)
demarco.michele@tin.it

GEOLOGIA

Dott. Geol. Rita Amati
Via Girasoli 142, 74122 Taranto - Lama (TA)
r.amati7183@gmail.com

RILIEVI TOPOGRAFICI

GEOPOLIS SRL
Via F.lli Urbano 32, 72028 Torre Santa Susanna (BR)
ufficiotecnico@studiotecnicogeopolis.it

OGGETTO:

CARTA IDROGEOLOGICA

PROGETTISTA:

Dott. Ing. Michele De Marco
Iscritto all'Ordine degli Ingegneri
della Provincia di Taranto
matricola n. A1687



ACUSTICA

Dott. Ing. Marcello Latanza
Via Costa 25/b, 74027 San Giorgio Jonico (TA)
marcellolatanza@gmail.com

STUDI FAUNISTICI E PEDO-AGRONOMICI

Dott. Agr. Rocco Carella
Via Torre d'Amore n.18, 70129 Ceglie Del Campo (Ba)
roccocarella@yahoo.it

STRUTTURE E GEOTECNICA

Dott. Ing. Edoardo D'Autilia
Via Lago di Viverone 1/5, 74121 Taranto (TA)
ing.edoardodautilia@yahoo.it

SCALA:

-

NOME FILE:
YAY65S7_CARTA
IDROLOGICA_01.PDF

DATA:

MARZO 2021

TAVOLA:
GG.PL.01

N. REV.	DATA	REVISIONE
0	03.2021	Emissione

ELABORATO	VERIFICATO	VALIDATO
M. De Marco	responsabile commessa G. Bolignano	direttore tecnico G. Bolignano

Carta Idrogeomorfologica AdB Puglia
Foglio 495 "Mesagne" - scala 1:25.000

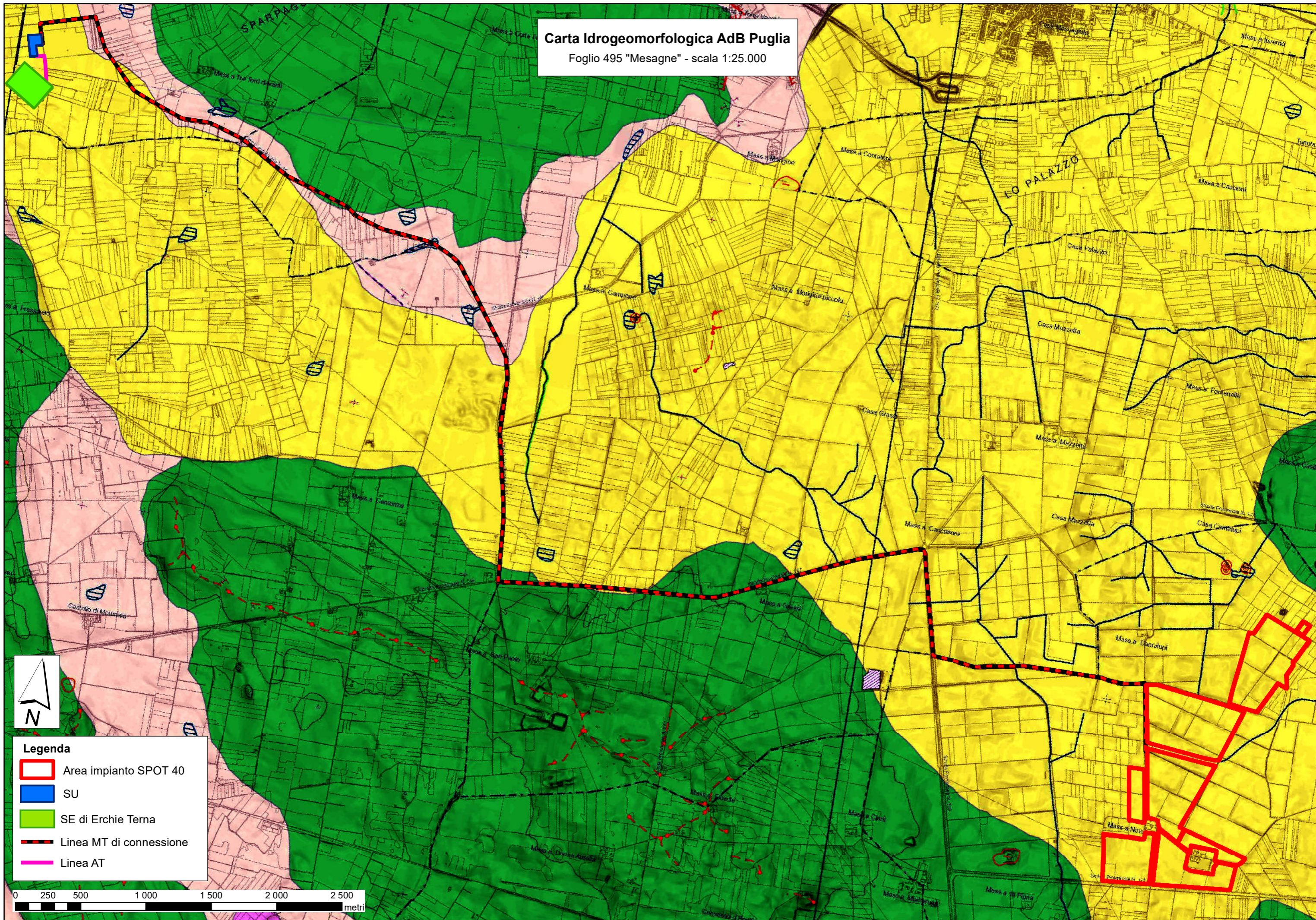

- Legenda**
- Area impianto SPOT 40
 - SU
 - SE di Erchie Terna
 - Linea MT di connessione
 - Linea AT

0 250 500 1000 1500 2000 2500
metri