

TAVOLA FOTOGRAFICA

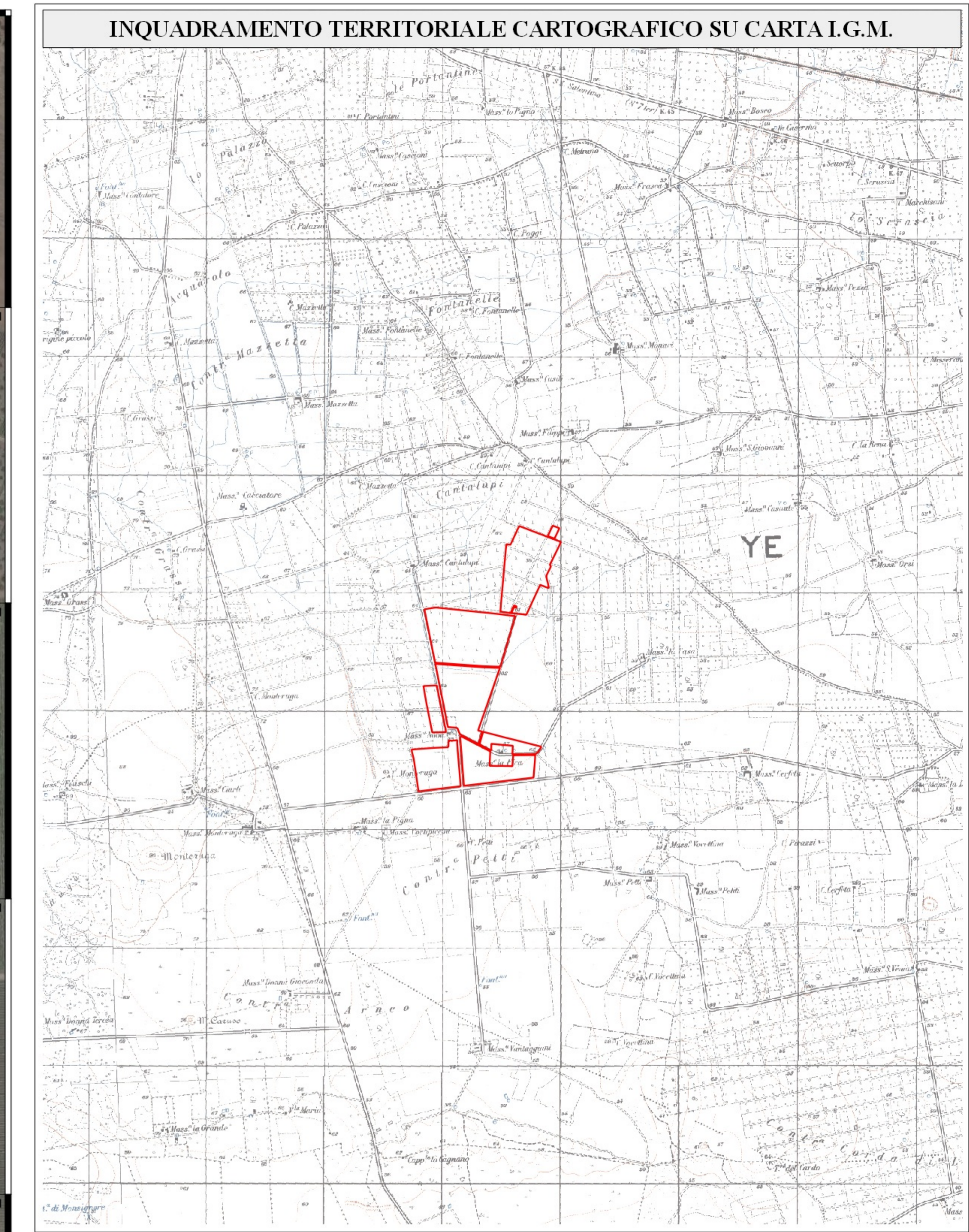
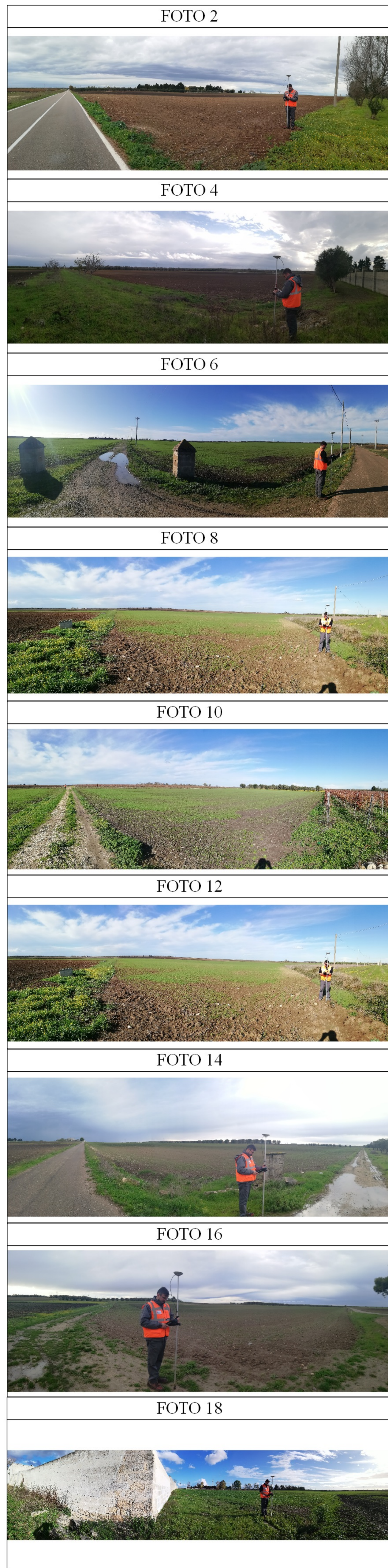

Rappresentazione in coordinate cartografiche
Sistema di Riferimento UTM, Datum WGS84, Fuso 33N

SCALA 1:3000

| | |
|--|---|
| <p>PROPRONTE: HEPV06 S.R.L. via Alto Adige, 160/A - 38121 Trento (TN) hepv06srl@arubapec.it</p> | |
| <p>MANAGEMENT: EHM.Solar EHM SOLAR S.R.L. Via delle Rane, 20 39100 Bolzano - Italy tel. +39 0461 1732700 fax. +39 0461 1732709 info@ehm.solar c.fiscale, p.iva e R.I. 03033000211</p> | |
| <p>NOME COMMESSA: Costruzione ed esercizio impianto Agrovoltaico avente potenza in immissione pari a 66.000 kW e potenza moduli pari a 72.080,19 kWp con relativo collegamento alla rete elettrica, sito in Veglie (LE) al: Fig. 1 p.lla n. 14-113-134; Fig. 2 p.lla n. 2-3-53-38-39-87-96-97-98-99-100-101-102-103-104-105-106; Fig. 3 p.lla n. 25-453-454-46-462-464-465-47-478-479-480-481-482-49; Fig. 4 p.lla n. 18 - 569 -570 - SU in Erchie (BR) al fig. 33 p.lla n. 121-123 - IMPIANTO SPOT40</p> | |
| <p>STATO DI AVANZAMENTO COMMESSA: PROGETTO DEFINITIVO PER AUTORIZZAZIONE UNICA</p> | |
| <p>PROGETTAZIONE INGEGNERISTICA: Heliopolis Galleria Passarella, 1 20122 Milano - Italy tel. +39 02 37905900 via Alto Adige, 160/A 38121 Trento - Italy tel. +39 0461 1732700 fax. +39 0461 1732709 www.heliopolis.eu info@heliopolis.eu c.fiscale, p.iva e R.I. 08345510963</p> | |
| <p>PROGETTISTA: Dott. Ing. Giada Stella BOLIGNANO Iscrizione all'Albo n° A 2508 alla Sezione degli Ingegneri (Sez. A) - Settore civile e ambientale - Settore industriale - Settore dell'informazione ORDINE DEGLI INGEGNERI DELLA PROV. DI TRENTO</p> | |
| <p>AMBIENTE: Arato SRL Dott. Ing. Giada Stella Maria Bolignano Via Diaz, 74 - 74023 Graville (TA) info@aratosrl.com</p> | <p>ARCHEOLOGIA: MISSION SOC. COOP. Dott. Arch. Paola Iacovazzo Via del Trattarello Tarantino 6, 74123 Taranto (TA) mission-archeologia@libero.it</p> |
| <p>IDRAULICA: Dott. Ing. Michele De Marco Via Rodi, 74023 Graville (TA) demarco.michele@tin.it</p> | <p>ACUSTICA: Dott. Ing. Marcello Letanza Via Costa 250, 74027 San Giorgio Jonico (TA) marcelloletanza@gmail.com</p> |
| <p>GEOLOGIA: Dott. Geol. Rita Amali Via Graziosi 142, 74122 Taranto - Lama (TA) r.amali74@gmail.com</p> | <p>STUDI FAUNISTICI E PEDO-AGRONOMICI: Dott. Agr. Rocco Carella Via Torre d'Amore n.16, 70129 Ceglie del Campo (Ba) roccocarella@yahoo.it</p> |
| <p>RILIEVI TOPOGRAFICI: GEOPOLIS SRL Via F.lli Libero 32, 72028 Torre Santa Susanna (BR) ufficiotecnicoin@studiotopocogeopolis.it</p> | <p>STRUTTURE E GEOTECNICA: Dott. Ing. Edoardo D'Avella Via Lago di Waverne 15, 74121 Taranto (TA) ing.edoardodavella@yahoo.it</p> |
| <p>OGGETTO: TAVOLA FOTOGRAFICA</p> | <p>SCALA: 1:3000</p> <p>NOME FILE: YAY65S7_ELABORATO GRAFICO_01_08.PDF</p> <p>DATA: MARZO 2021</p> <p>TAVOLA: GE.PL.08</p> |
| <p>N. REV. DATA REVISIONE</p> <p>0 03/2021 Emissione</p> | <p>ELABORATO VERIFICATO VALIDATO</p> <p>A. Vizzarro V. Baldoacci</p> <p>G. Bolignano</p> <p>G. Bolignano</p> |