

CARTA DEGLI HABITAT

734000E 736000E 738000E 740000E 742000E 744000E

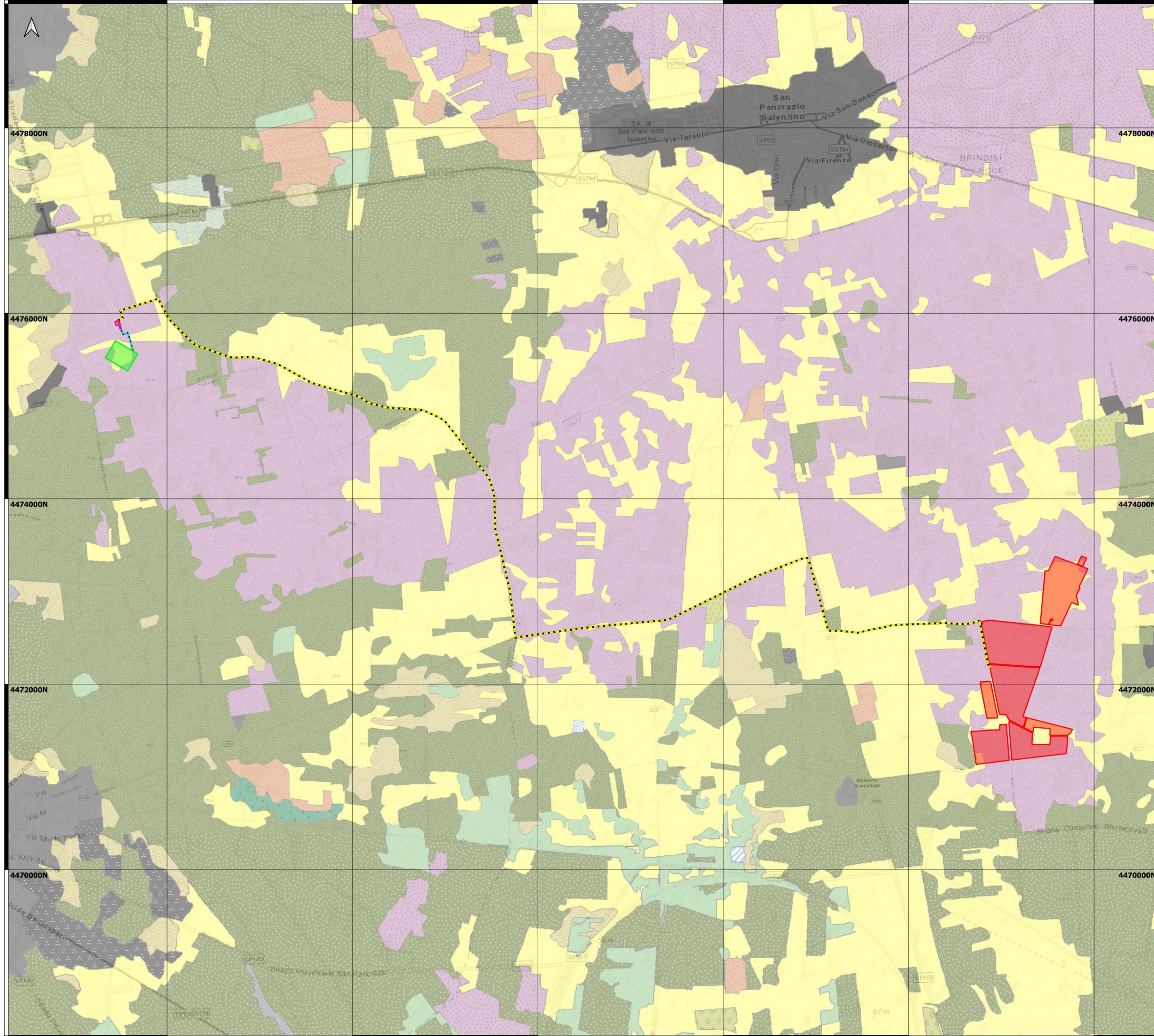

734000E 736000E 738000E 740000E 742000E 744000E

LEGENDA

- Area impianto
- S.E. Erchie
- S.U.
- Linea interrata AT
- Linea interrata MT

Carta degli Habitat

- 32.4-Garighe e macchie mesomediterranee calcicole
- 34.5-Praterie aride mediterranee
- 34.81-Prati mediterranei subnitrofilii (incl. vegetazione mediterranea e submediterranea postcolturale)
- 45.31A-Leccete sud-italiane e siciliane
- 82.3-Culture estensive
- 83.11-Oliveti
- 83.15-Frutteti
- 83.21-Vigneti
- 83.31-Piantagioni di conifere
- 86.1-Città, centri abitati
- 86.41-Cave
- 89-Lagune e canali artificiali

Representazione in coordinate cartografiche
Sistema di Riferimento UTM, Datum WGS84, Fuso 33N

SCALA 1:25000

0 600 1.200 1.800 2.400 3.000 m



PROPRONTE:
HEPV06 S.R.L.
via Alto Adige, 160/A - 38121 Trento (TN)
hepv06sri@arubapec.it

MANAGEMENT:
EHM.Solar

EHM SOLAR S.R.L.
Via della Rena, 20 39100 Bolzano - Italy
tel. +39 0461 1732700
fax. +39 0461 1732799
info@ehm.solar.it
c.fiscate, p.iva e R.I. 03033090211

NOME COMMESSA:
Costruzione ed esercizio impianto Agrovoltico avente potenza in immissione pari a 66.000 kW e potenza moduli pari a 72.080,19 kWp con relativo collegamento alla rete elettrica, sito in Veglie (LE) al:
Fig. 1 p.lla n. 14-113-134; Fig. 2 p.lla n. 2-3-53-38-39-87-96-97-98-99-100-101-102-103-104-105-106; Fig. 3 p.lla n. 25-453-454-46-462-464-465-47-478-479-480-481-482-49; Fig. 4 p.lla n. 18 - 569 -570 - SU in Erchie (BR) al fig. 33 p.lla n. 121-123 - IMPIANTO SPOT40

STATO DI AVANZAMENTO COMMESSA:
PROGETTO DEFINITIVO PER AUTORIZZAZIONE UNICA

PROGETTAZIONE INGEGNERISTICA:

Heliopolis

Galleria Passarella, 1 20122 Milano - Italy
tel. +39 02 37905900
via Alto Adige, 160/A 38121 Trento - Italy
tel. +39 0461 1732700
fax. +39 0461 1732799
www.heliopolis.eu
info@heliopolis.eu
c.fiscate, p.iva e R.I. Milano 08345510963



AMBIENTE

Arato SRL
Dott. Ing. Giada Stella Maria Bolignano
Via Diaz, 74 - 74023 Grottole (TA)
info@aratosrl.com

ARCHEOLOGIA
MUSEION SOC. COOP.
Dott. Arch. Paola Iacovazzo
Via del Trulluolu Tarantino 6, 74123 Taranto (TA)
museionarcheologia@libero.it

IDRAULICA

Dott. Ing. Michele Di Marco
Via Rodi, 1/a, 74023 Grottole (TA)
demarco.michele@gmail.com

GEOLOGIA

Dott. Geol. Rita Amati
Via Girasoli, 42, 74122 Taranto - Lama (TA)
r.amati7163@gmail.com

RILIEVI TOPOGRAFICI

GEOPOLIS SRL
Via F.lli Urbani, 32, 72028 Torre Santa Susanna (BR)
ufficio@geopolis.it

OGGETTO:
CARTA DEGLI AMBIENTI

SCALA:
1:10000

NOME FILE:
YAY65S7_ELABORATOGRAFICO_03_01.PDF

ELABORATO

VERIFICATO

VALIDATO

N. REV. DATA REVISIONE

0 03/2021 Emissione

PROGETTISTA:

Dott. Ing. Giada Stella BOLIGNANO
Iscrizione all'Albo n° A 2508
alla Sezione degli Ingegneri (Sez. A)
- Settore civile e ambientale
- Settore industriale
- Settore di informazione
ORDINE DEGLI INGEGNERI
DELLA PROVINCIA DI REGGIO CALABRIA

ACUSTICA

Dott. Ing. Marcello Lanza
Via Costa 205, 74027 San Giorgio Jonico (TA)
marcello.lanza@gmail.com

STUDI FAUNISTICI E PEDO-AGRONOMICI

Dott. Agr. Rocco Carella
Via Torre d'Arone n. 18, 70129 Ceglie Del Campo (Ba)
roccocarella@yahoo.it

STRUTTURE E GEOTECNICA

Dott. Ing. Edoardo D'Avella
Via Lago di Viverone 15, 74121 Taranto (TA)
ing.edoardo@heliopolis.it

DATA:

MARZO 2021

TAVOLA:

AM.PL.02

ELABORATO: A. Vizzarro, V. Balducci
VERIFICATO: G. Bolignano
VALIDATO: G. Bolignano

QUESTO DOCUMENTO NON POTRA' ESSERE COPIATO, RIPRODOTTO O ALTREMENTI PUBBLICATO IN TUTTO O IN PARTE SENZA IL CONSENSO SCRITTO DI QUESTO STUDIO LEGGE 22 APRILE 1961, N.633-ART. 295 E SEGG. (C.C.)