

CARTA DEI VINCOLI L.R. N.24-2010 (FER)

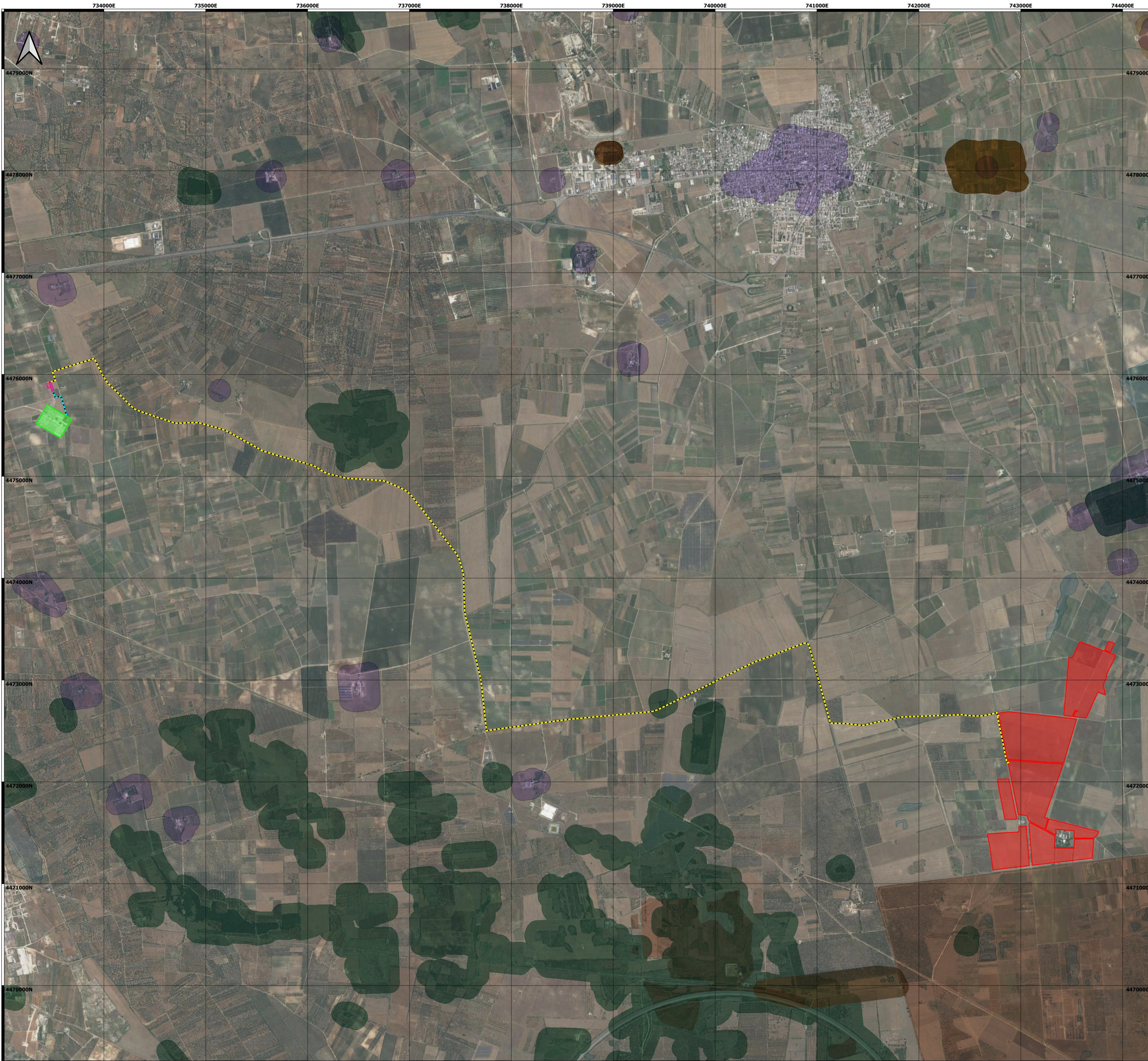

LEGENDA

- Area impianto
- S.E. Erchie
- S.U.
- Linea interrata AT
- Linea interrata MT

Aree non idonee impianti F.E.R.

- Segnalazioni Carta dei Beni con buffer di 100 m.

Aree Tutate per legge (art. 142 D.Lgs.42/04) P.A.I.

- | | |
|--|---|
| ■ Territori costieri fino a 300 m. | ■ Pericolosità idraulica |
| ■ Territori contermini ai laghi fino a 300 m. | ■ MP |
| ■ Fiumi Torrenti e corsi d'acqua fino a 150 m. | ■ AP |
| ■ Boschi con buffer di 100 m. | ■ Pericolosità geomorfologica |
| ■ Zone archeologiche con buffer di 100 m. | ■ PG2 |
| ■ Tratturi con buffer di 100 m. | ■ PG3 |
| | ■ Rischio |
| | ■ R3 |
| | ■ R4 |
| | P.U.T.T./p. |
| | ■ Ate A |
| | ■ Ate B |

Rappresentazione in coordinate cartografiche
Sistema di Riferimento UTM, Datum WGS84, Fuso 33N

SCALA 1:10000



PROPOSITORE:
HEPV06 S.R.L.
via Alto Adige, 160/A - 38121 Trento (TN)
hepv06srl@arubapec.it

MANAGEMENT:
EHM.Solar
EHM SOLAR S.R.L.
Via della Rena, 20 39100 Bolzano - Italy
tel. +39 0461 1732700
fax. +39 0461 1732799
info@ehm.solar
c.fiscale, p.iva e R.I. 03033000211

NOME COMMESSA:
Costruzione ed esercizio impianto Agrovoltico avente potenza in immissione pari a 66.000 kW e potenza moduli pari a 72.080,19 kWp con relativo collegamento alla rete elettrica, sito in Veglie (LE) all'Fig. 1 p.lla n. 14-113-134; Fig. 2 p.lla n. 2-3-53-38-39-87-96-97-98-99-100-101-102-103-104-105-106; Fig. 3 p.lla n. 25-453-454-46-462-464-465-47-478-479-480-481-482-49; Fig. 4 p.lla n. 18 - 569 -570 - SU in Erchie (BR) al fig. 33 p.lla n. 121-123 - IMPIANTO SPOT40



STATO DI AVANZAMENTO COMMESSA:
PROGETTO DEFINITIVO PER AUTORIZZAZIONE UNICA

PROGETTAZIONE INGEGNERISTICA:
Heliopolis
Galleria Passarella, 1 20122 Milano - Italy
tel. +39 02 37905900
via Alto Adige, 160/A 38121 Trento - Italy
tel. +39 0461 1732700
fax. +39 0461 1732799
www.heliopolis.eu
info@heliopolis.eu
c.fiscale, p.iva e R.I. Milano 08345510963

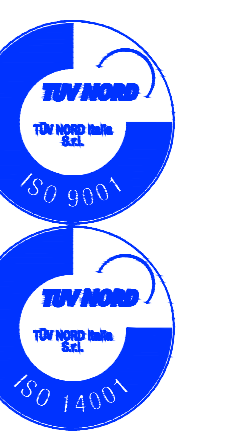

AMBIENTE
Arato SRL
Dott. Ing. Giada Stella Maria Bolognaro
Via Diaz, 74 - 74023 Grottaglie (TA)
info@aratosrl.com

PROGETTISTA:
Dott. Ing. Giada Stella Bolognaro
Iscrizione all'Albo n° A 2508
alla Sezione degli Ingegneri (Sez. A)
- Settore civile e ambientale
- Settore industriale
- Settore di informazione
ORDINE DEGLI INGEGNERI DELLA PROVINCIA DI REGGIO CALABRIA

ARCHEOLOGIA
MUSEION SOC. COOP.
Dott. Arch. Paolo Iacono
Via del Trattarello Tarantino 6, 74123 Taranto (TA)
museionarcheologia@libero.it

ACUSTICA
Dott. Ing. Marcello Letanza
Via Costa 25b, 74027 San Giorgio Jonico (TA)
marcelloletanza@gmail.com

IDRAULICA
Dott. Ing. Michele De Marco
Via Rodi 1/a, 74023 Grottaglie (TA)
demarco.michele@gmail.it

STUDI FAUNISTICI E PEDO-AGRONOMICI
Dott. Agr. Rocco Carella
Via Torre d'Arone n.18, 70129 Ogliastro del Campo (BA)
roccocarella@yahoo.it

GEOLOGIA
Dott. Geol. Rita Amati
Via Garibaldi 32, 74122 Taranto - Lania (TA)
r.amati7183@gmail.com

STRUTTURE E GEOTECNICA
Dott. Ing. Edoardo D'Avella
Via Lago di Viverone 15, 74121 Taranto (TA)
ing.edoardoavella@yahoo.it

RILIEVI TOPOGRAFICI
GEOPLUS SRL
Via F.lli Urbani 32, 72028 Torre Santa Susanna (BR)
ufficio@geoplus.it

OGGETTO:
CARTA DEI VINCOLI L.R. N.24-2010

N. REV.	DATA	REVISIONE	ELABORATO	VERIFICATO	VALIDATO
0	03/2021	Emissione	A. Vizzarro V. Balducci	responsabile commessa G. Bolognaro	MARZO 2021 TAVOLA: AM.PL.05