

INTERFERENZA CON IL PIANO DI TUTELA DELLE ACQUE

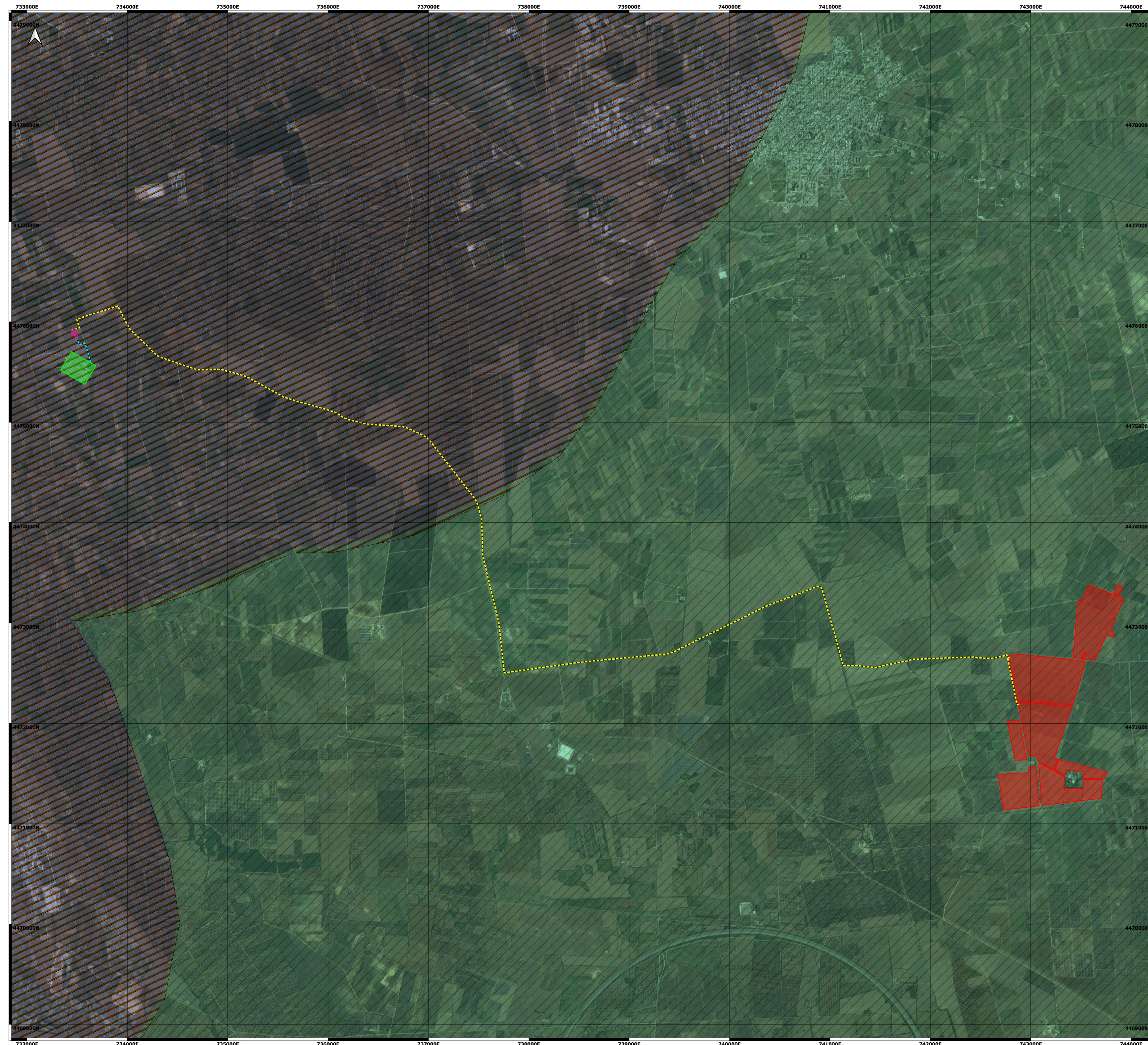

LEGENDA

- Area impianto
- S.E. Erchie
- S.U.
- Linea interrata AT
- Linea interrata MT

P.T.A.

- Aree di tutela quali-quantitativa
- Aree vulnerabili alla contaminazione salina
- 1-1-1 / IT 16AGAR-CO / GARGANO CENTRO-ORIENTALE
- 2-1-2 / IT 16AMUG-AL / ALTA MURGIA
- 2-1-3 / IT 16AMUG-BRA / MURGIA BRADANICA
- 2-1-1 / IT 16AMUG-CO / MURGIA COSTIERA
- 2-1-4 / IT 16AMUG-TA / MURGIA TARANTINA
- 2-2-3 / IT 16SALEN-CM / SALENTO CENTRO-MERIDIONALE
- 2-2-1 / IT 16SALEN-COS / SALENTO COSTIERO
- 2-2-2 / IT 16SALEN-CS / SALENTO CENTRO-SETTENTRIONALE

Rappresentazione in coordinate cartografiche
Sistema di Riferimento UTM, Datum WGS84, Fuso 33N

SCALA 1:10000



PROPRONTE:
HEPV06 S.R.L.
 via Alto Adige, 160/A - 38121 Trento (TN)
 hepv06srl@arubapec.it

MANAGEMENT:
EHM.Solar
 EHM SOLAR S.R.L.
 Via della Renna, 20 38100 Bolzano - Italy
 tel. +39 0461 1732700
 fax. +39 0461 1732799
 info@ehm-solar
 c.fiscale, p.iva e R.I. 03033000211

NOME COMMESSA:
 Costruzione ed esercizio impianto Agrovoltico avente potenza in immissione pari a 66.000 kW e potenza moduli pari a 72.080,19 kWp con relativo collegamento alla rete elettrica, sito in Veglie (LE) al:
 Fig. 1 p.lla n. 14-113-134; Fig. 2 p.lla n. 2-3-53-38-39-87-96-97-98-99-100-101-102-103-104-105-106; Fig. 3 p.lla n. 25-453-454-46-462-464-465-47-478-479-480-481-482-49; Fig. 4 p.lla n. 18 - 569 -570 - SU in Erchie (BR) al fig. 33 p.lla n. 121-123 - IMPIANTO SPOT40

STATO DI AVANZAMENTO COMMESSA:
PROGETTO DEFINITIVO PER AUTORIZZAZIONE UNICA

PROGETTAZIONE INGEGNERISTICA:
Heliopolis
 Galleria Passarella, 1 20122 Milano - Italy
 tel. +39 02 37959300
 via Alto Adige, 160/A 38121 Trento - Italy
 tel. +39 0461 1732700
 fax. +39 0461 1732799
 www.heliopolis.eu
 info@heliopolis.eu
 c.fiscale, p.iva e R.I. Milano 09345510963

AMBIENTE
 ARATO SRL
 Dott. Ing. Giada Stella Maria Bolignano
 Via Diaz, 74 - 74023 Grottaglie (TA)
 info@arato.com

ARCHEOLOGIA
 MUSEION SOC. COOP.
 Dott. Arch. Paola Iacovazzo
 Via del Tribunale, Taranto S. 74123 Taranto (TA)
 museion-archeologia@libero.it

IDRAULICA
 Dott. Ing. Michele De Marco
 Via Rosi, 16, 74023 Grottaglie (TA)
 demarco.michele@tin.it

GEOLOGIA
 Dott. Geol. Rita Amali
 Via Girasoli, 142, 74122 Taranto - Lama (TA)
 r.amali7183@gmail.com

RILIEVI TOPOGRAFICI
 GEOPOLIS SRL
 Via F.lli Urbani, 32, 72026 Torre Santa Susanna (BR)
 ufficio@geopolis.it

OGGETTO:
INTERFERENZA CON IL PIANO DI TUTELA DELLE ACQUE

PROGETTISTA:
 Dott. Ing. Giada Stella BOLIGNANO
 Iscrizione all'Albo n° A. 2508
 alla Sezione degli Ingegneri (Sez. A)
 - Settore civile e ambientale
 - Settore Industriale
 - Settore dell'informazione
 Ordine degli Ingegneri della Provincia di Reggio Calabria

ACUSTICA
 Dott. Ing. Marcello Latanzzi
 Via Costa, 200, 74027 San Giorgio Jonico (TA)
 marcellolatanzzi@gmail.com

STUDI FAUNISTICI E PEDO-AGRONOMICI
 Dott. Agr. Rocco Cavella
 Via Torre d'Amore n. 18, 70129 Ceglie Del Campo (Ba)
 roccocavella@yahoo.it

STRUTTURE E GEOTECNICA
 Dott. Ing. Edoardo D'Avella
 Via Lago di Viverone 15, 74121 Taranto (BR)
 ing.edoardo.davella@yahoo.it

SCALA:
 1:10000

DATA:
 MARZO 2021

NOME FILE:
 YAY6557_INTERFERENZE_TA_PTA.PDF

TAVOLA:
 IN_PL_05

N. REV.	DATA	REVISIONE	ELABORATO	VERIFICATO	VALIDATO
0	03/2021	Emissione	A. Vizzarro V. Balducci	G. Bolignano	G. Bolignano

QUESTO DOCUMENTO NON POTRA' ESSERE COPiato, RIPRODOTTO O ALTRIMENTI PUBBLICATO IN TUTTO O IN PARTE SENZA IL CONSENSO SCRITTO DI QUESTO STUDIO (LEGGE 22 APRILE 1941, N. 633-ART. 2575 E 5500, C.C.)