

STRALCIO C.T.R. 1:16000

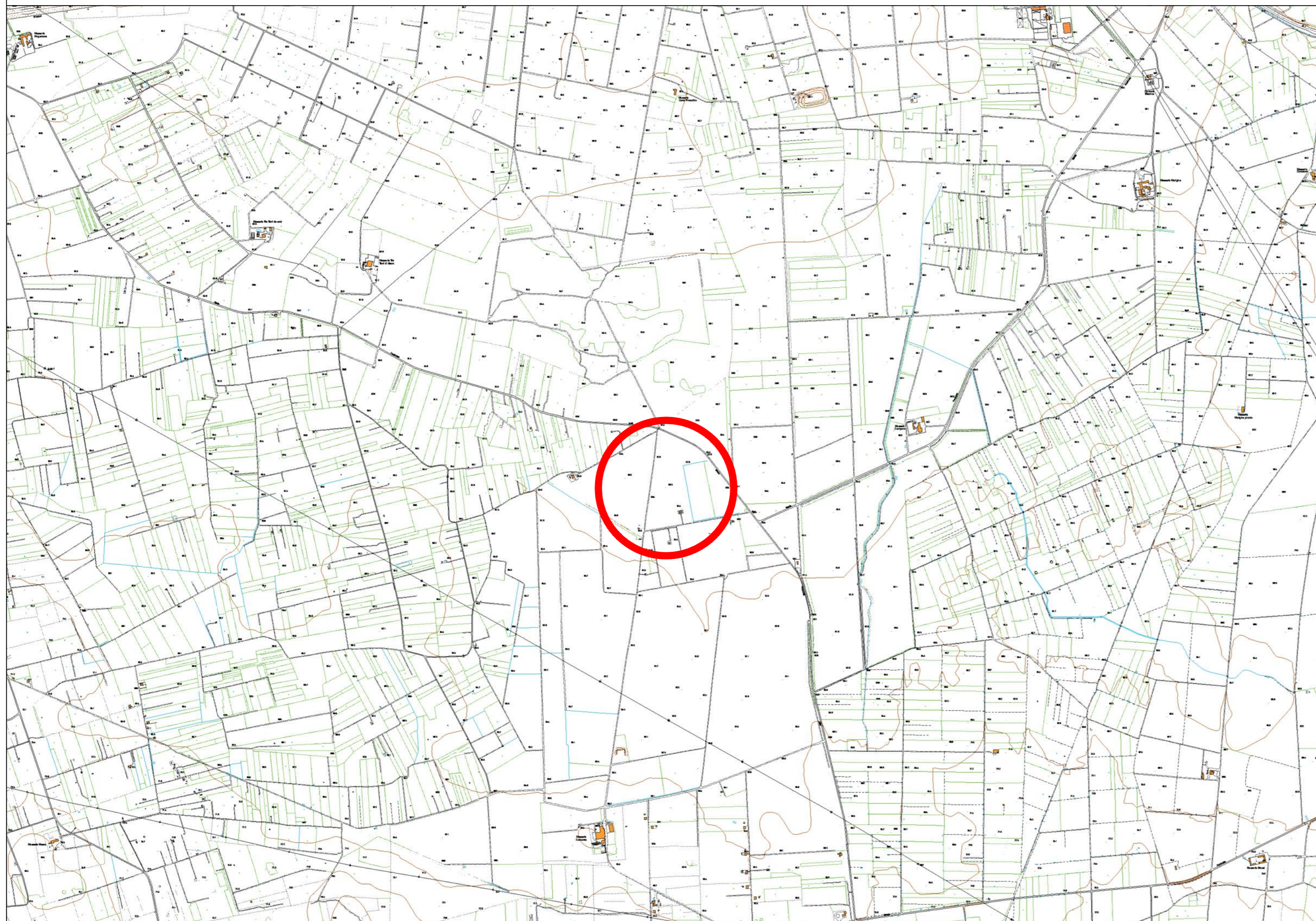

STRALCIO I.G.M. 1:25000

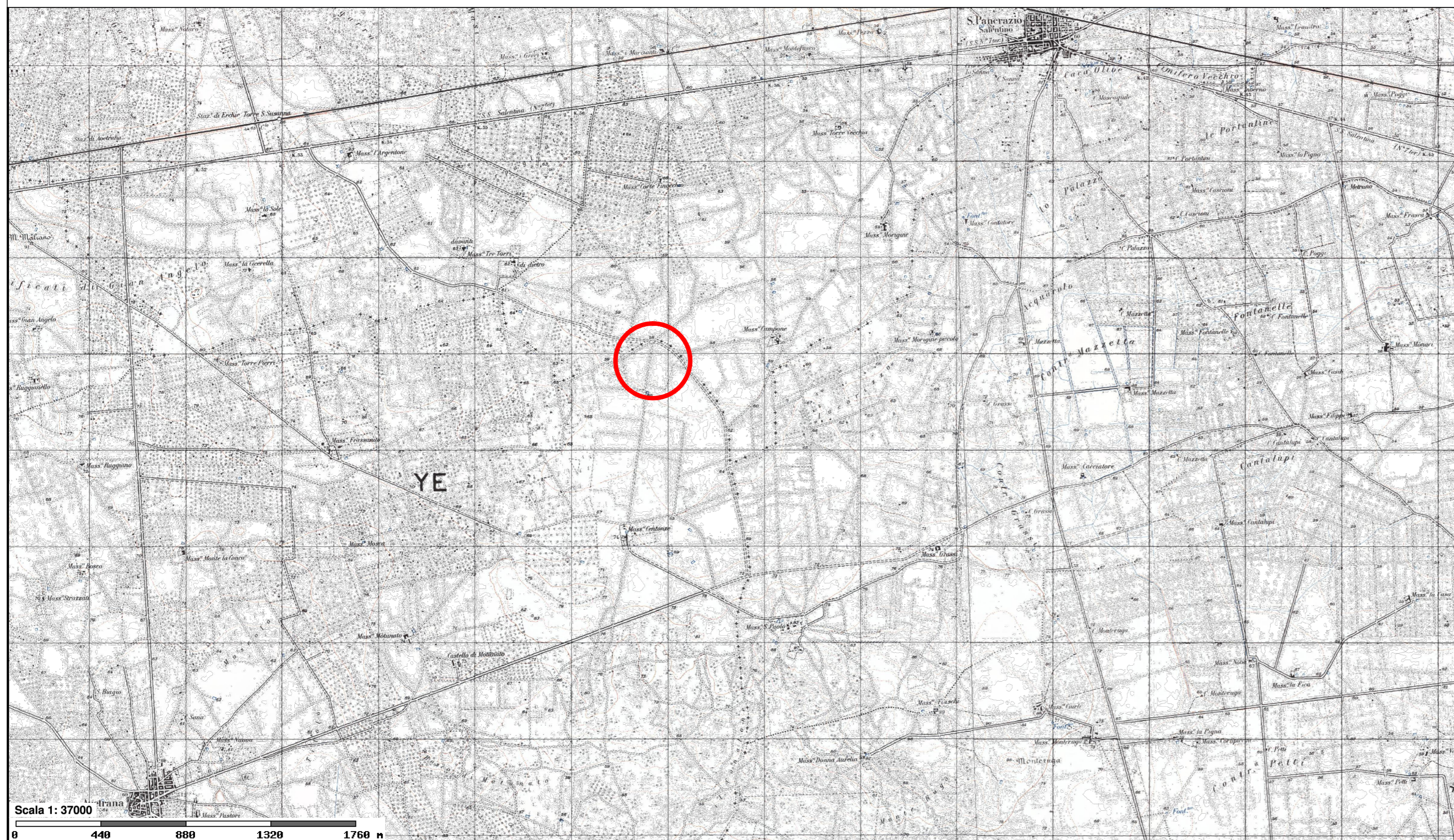

Scala 1: 37000
0 440 880 1320 1760 m

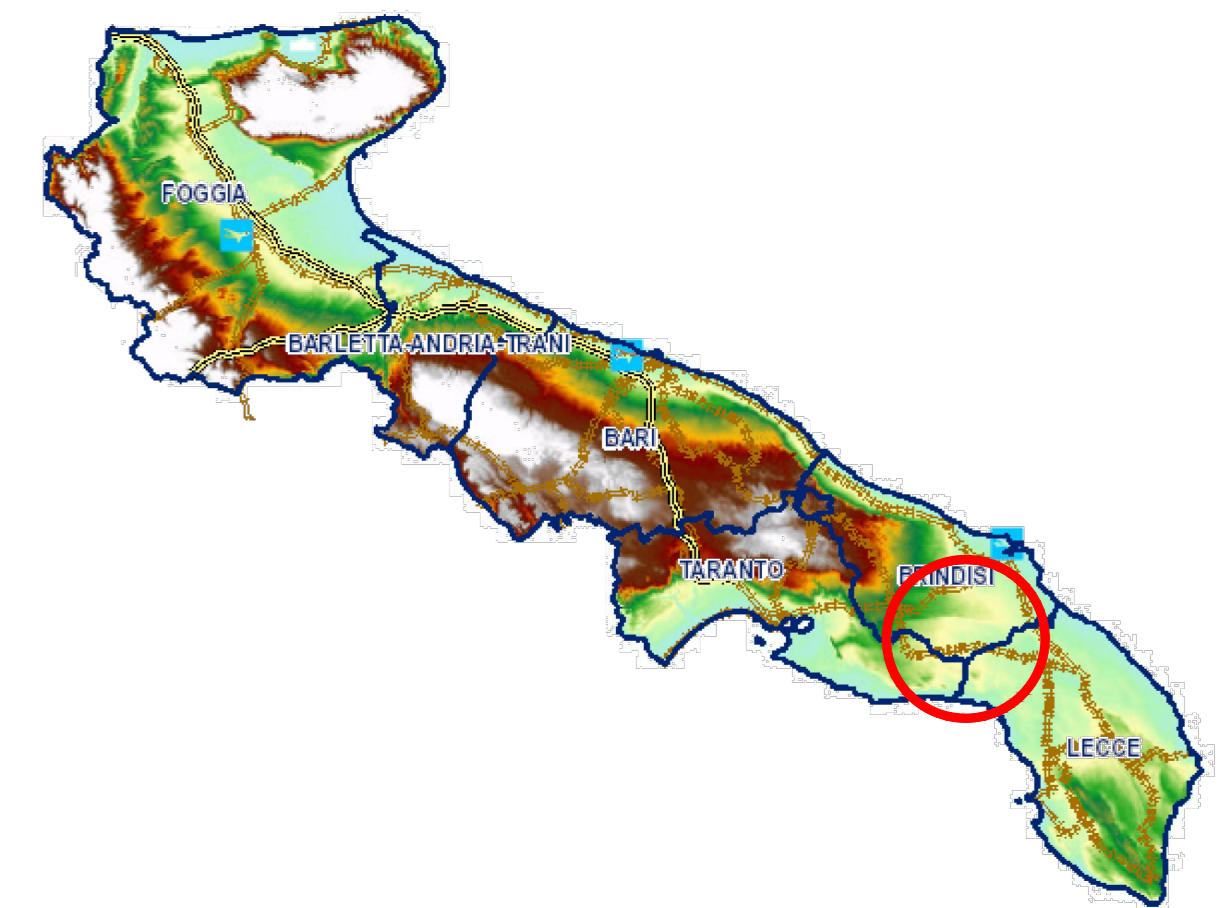

Legenda:

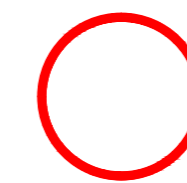

Sito d'intervento

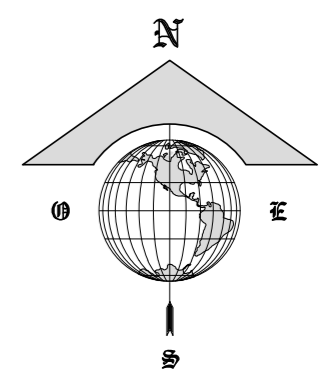

Heliopolis

Galleria Passarella, 1 20122 Milano - Italy
 tel. +39 02 37905900
 via Alto Adige, 160/A 38121 Trento - Italy
 tel. +39 0461 1732700
 fax. +39 0461 1732799
 www.heliopolis.eu
 info@heliopolis.eu
 c.fiscate, p.iva e R.I. Milano 08345510963



COMMITTENTE:
ASELLUS S.R.L.
 via Mercato, 3, 20121 - Milano (MI)

NOME COMMESSA:
**CONSTRUZIONE ED ESERCIZIO IMPIANTO
 AGROVOLTAICO AVENTE POTENZA IN
 IMMISSIONE PARI A 15.3 MW E POTENZA
 MODULI PARI A 19.97 MWp CON RELATIVO
 COLLEGAMENTO ALLA RETE ELETTRICA
 IMPIANTO 03**

STATO DI AVANZAMENTO COMMESSA:
PROGETTO DEFINITIVO PER AUTORIZZAZIONE UNICA
 CODICE COMMESSA:
HE.18.0019

PROGETTISTA:

COLLABORATORE:

CONSULENTI:

Ambiente:
 Ing. Angelo Volpe
 via Islanda, 67/69
 72100 - Brindisi (BR)

Geologia e geotecnica:
 Dott. Geol. Dario Fischetto
 corso G. Garibaldi, 27
 72100 - Brindisi (BR)

Impatto acustico:
 Dott. Geol. Martino Scarafie
 C.da Restano n° 45
 72014 Cisternino (BR)

Studi pedo-agronomici e faunistici:
 Dr. Antonio Frioli
 via Mesagne, 7
 72028 - Torre Santa Susanna (BR)

Irradiazione:
 Dott.ssa Geol. Angela Iniveri
 via L. Ariosto I str. priv., 7
 70043 Monopoli (BA)

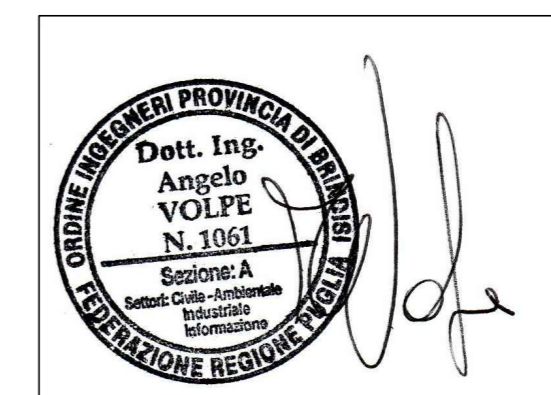

OGGETTO:
 Inquadramento Territoriale Cartografico su carta I.G.M. e
 C.T.R.

SCALA:
 1:16000 / 1:25000

DATA:
 APRILE 2021

NOME FILE:
 6UJG3T7_ElaboratoGrafico_01_02

TAVOLA:
 D_GE_PL_05

N. REV.	DATA	REVISIONE	ELABORATO	VERIFICATO	VALIDATO
0	04.2021	Emissione	A. Volpe	responsabile commessa	direttore tecnico