

- LEGENDA:**
- CABINA DI PARALLELO E PROTEZIONE LINEA PRINCIPALE 30kV
 - CABINATO DI TRASFORMAZIONE IN CAMPO 0,8kV/30kV
 - LINEA MT E-DISTRIBUZIONE
 - LINEA MT UTENTE 30kV INTERRATA
 - LINEA MT AEREA E-DISTRIBUZIONE DA MANTENERE
 - LINEA BT UTENTE 18kV INTERRATA
 - LINEA BT AEREA E-DISTRIBUZIONE DA RIMUOVERE
 - LINEA BT AEREA E-DISTRIBUZIONE DA MANTENERE
 - LINEA BT AEREA E-DISTRIBUZIONE DI NUOVA REALIZZAZIONE
 - RECINZIONE

- | | | | | | |
|-------------------------|--|--|--|---------------------------------|---|
| Lame e gravine | Aree contemini ai laghi | Aree umide | SIC MARE | c - aree a rischio archeologico | Strade a valenza paesaggistica |
| Doline | Fiumi e torrenti, acque pubbliche | Prati e pascoli naturali | Formazioni arbustive in evoluzione naturale | Rete tratturi | Strade a valenza paesaggistica (poligoni) |
| Geositi (fascia tutela) | Sorgenti | Formazioni arbustive in evoluzione naturale | Immobili e aree di notevole interesse pubblico | Siti storico culturali | |
| Inghittoliti | Reticolo idrografico di connessione della R.E.R. | Aree e riserve naturali marine | Zone gravate da usi civici validate | Zone interesse archeologico | |
| Cordoni dunati | Vincolo idrogeologico | Parchi nazionali e riserve naturali statali | Zone gravate da usi civici | Citta consolidata | |
| Grotte | Boschi | Parchi e riserve naturali regionali | Zone di interesse archeologico | Paesaggi rurali | |
| Versanti | Zone umide Ramsar | a - siti interessati da beni storico culturali | a - siti interessati da beni storico culturali | Luoghi panoramici | |
| Territori costieri | Aree di rispetto dei boschi | b - aree appartenenti alla rete dei tratturi | b - aree appartenenti alla rete dei tratturi | Luoghi panoramici (poligoni) | |
| | SIC | | | | |
- Ortofoto: riprese AGEA 2016

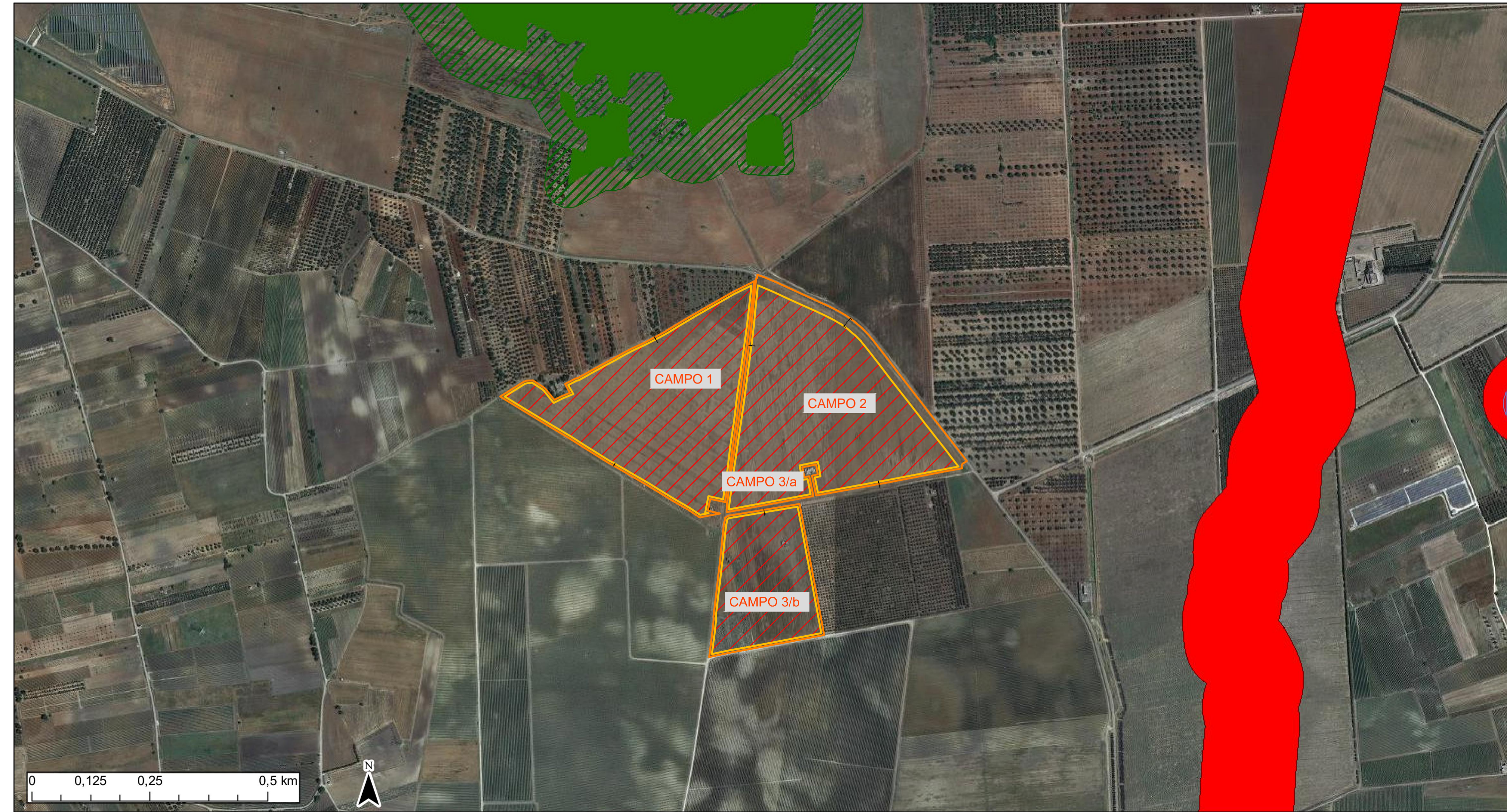

- | | | | | | |
|-------------------------|--|--|--|---------------------------------|---|
| Lame e gravine | Aree contemini ai laghi | Aree umide | SIC MARE | c - aree a rischio archeologico | Strade a valenza paesaggistica |
| Doline | Fiumi e torrenti, acque pubbliche | Prati e pascoli naturali | Formazioni arbustive in evoluzione naturale | Rete tratturi | Strade a valenza paesaggistica (poligoni) |
| Geositi (fascia tutela) | Sorgenti | Formazioni arbustive in evoluzione naturale | Immobili e aree di notevole interesse pubblico | Siti storico culturali | |
| Inghittoliti | Reticolo idrografico di connessione della R.E.R. | Aree e riserve naturali marine | Zone gravate da usi civici validate | Zone interesse archeologico | |
| Cordoni dunati | Vincolo idrogeologico | Parchi nazionali e riserve naturali statali | Zone gravate da usi civici | Citta consolidata | |
| Grotte | Boschi | Parchi e riserve naturali regionali | Zone di interesse archeologico | Paesaggi rurali | |
| Versanti | Zone umide Ramsar | a - siti interessati da beni storico culturali | a - siti interessati da beni storico culturali | Luoghi panoramici | |
| Territori costieri | Aree di rispetto dei boschi | b - aree appartenenti alla rete dei tratturi | b - aree appartenenti alla rete dei tratturi | Luoghi panoramici (poligoni) | |
| | SIC | | | | |
- Ortofoto: riprese AGEA 2016

Legenda siti di intervento:

Lotto di proprietà della
proponente

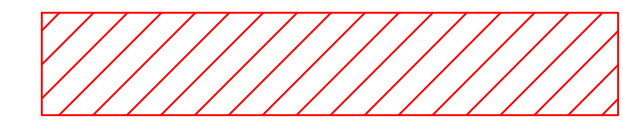

Campo 03

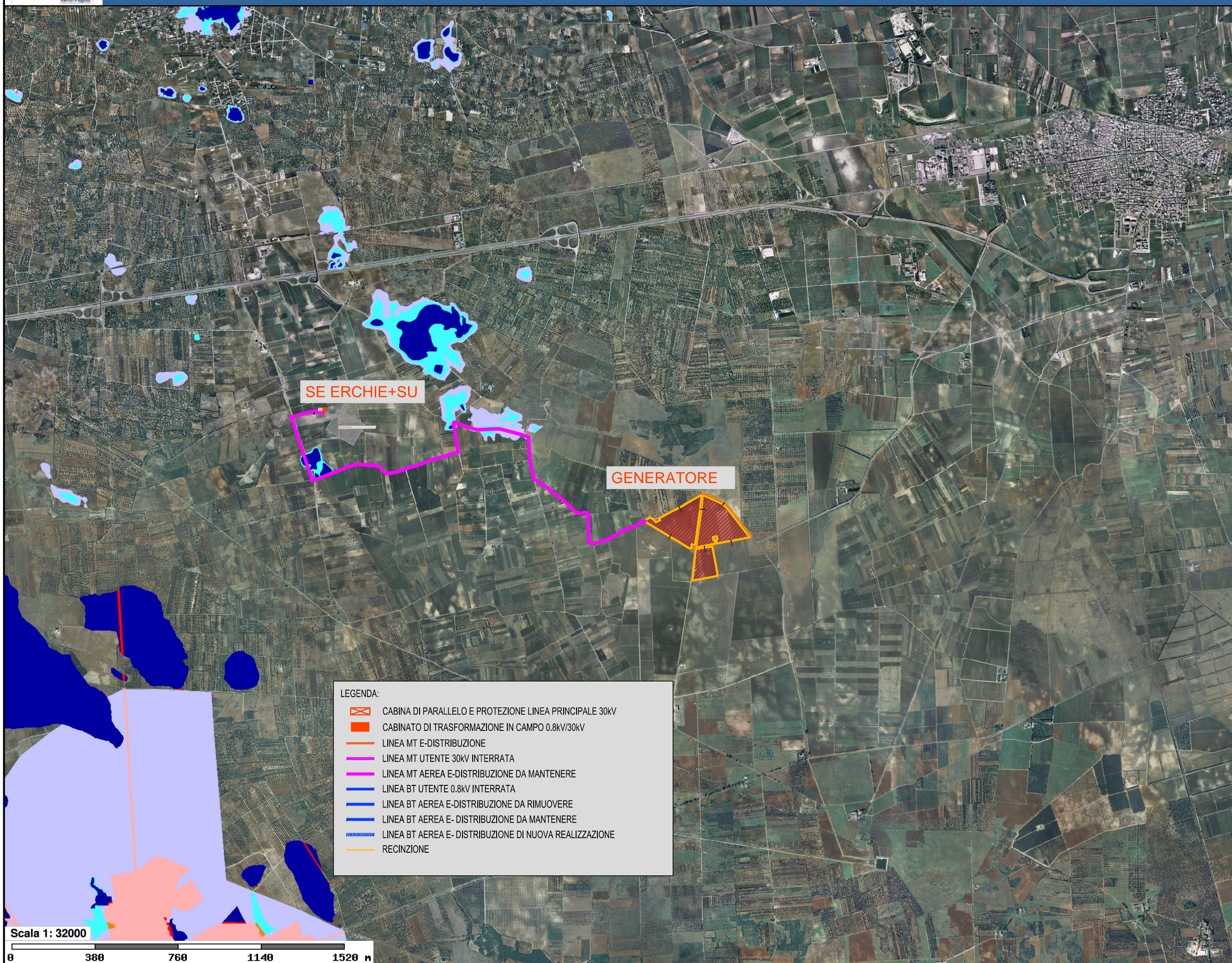
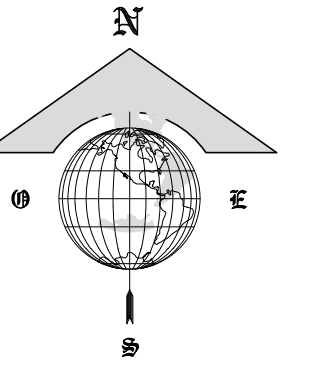

- Pericolosità e Rischio**
- Peric. Geomorf.**
- media e moderata (PG1)
 - elevata (PG2)
 - elevata (PG3)
- Peric. Idraulica**
- bassa (BP)
 - media (MP)
 - alta (AP)
- Rischio**
- R1
 - R2
 - R3
 - R4
- Cartografia di base**

- LEGENDA:**
- CABINA DI PARALLELO E PROTEZIONE LINEA PRINCIPALE 30kV
 - CABINATO DI TRASFORMAZIONE IN CAMPO 0,8kV/30kV
 - LINEA MT E-DISTRIBUZIONE
 - LINEA MT UTENTE 30kV INTERRATA
 - LINEA MT AEREA E-DISTRIBUZIONE DA MANTENERE
 - LINEA BT UTENTE 18kV INTERRATA
 - LINEA BT AEREA E-DISTRIBUZIONE DA RIMUOVERE
 - LINEA BT AEREA E-DISTRIBUZIONE DA MANTENERE
 - LINEA BT AEREA E-DISTRIBUZIONE DI NUOVA REALIZZAZIONE
 - RECINZIONE

Scala 1:32000
0 388 766 1144 1522 m

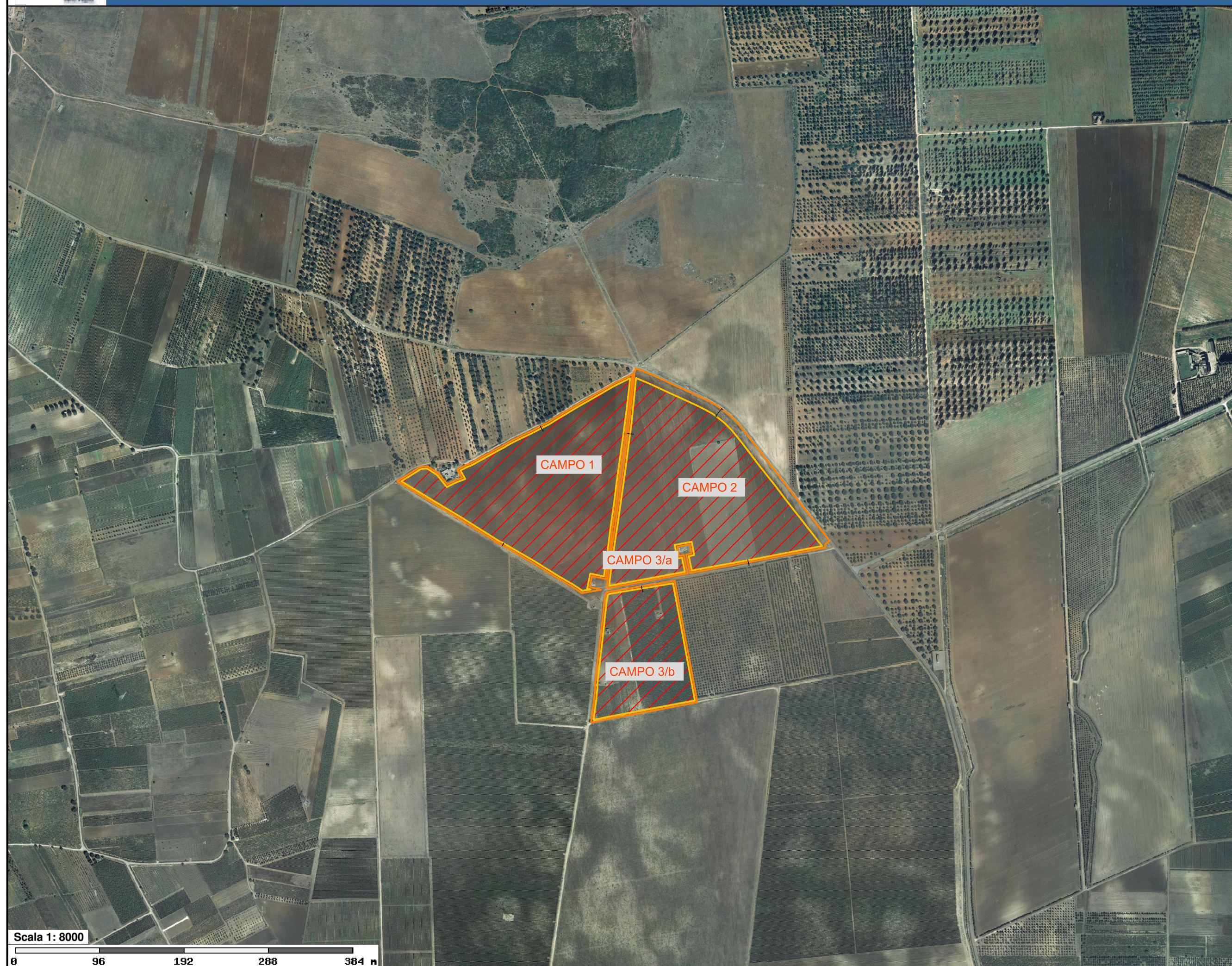

- Pericolosità e Rischio**
- Peric. Geomorf.**
- media e moderata (PG1)
 - elevata (PG2)
 - elevata (PG3)
- Peric. Idraulica**
- bassa (BP)
 - media (MP)
 - alta (AP)
- Rischio**
- R1
 - R2
 - R3
 - R4
- Cartografia di base**

Heliopolis

Galera Passarella, 1 20122 Milano - Italy
tel. +39 02 37603000
via Alto Adige, 180/A 38121 Trento - Italy
tel. +39 0461 132799
www.heliopolis.eu
info@heliopolis.eu
c.fisc.le. p.iva e R.I. Milano 08345510963

COMMITTENTE:
ASELLUS S.R.L.
via Mercato, 3, 20121 - Milano (MI)

NOME COMMESSA:
CONSTRUZIONE ED ESERCIZIO IMPIANTO AGROVOLTAICO AVENTE POTENZA IN IMMISSIONE PARI A 15.3 MW E POTENZA MODULI PARI A 19.97 MWp CON RELATIVO COLLEGAMENTO ALLA RETE ELETTRICA IMPIANTO 03

STATO DI AVANZAMENTO COMMESSA:
PROGETTO DEFINITIVO PER AUTORIZZAZIONE UNICA
CODICE COMMESSA:
HE.18.0019
PROGETTISTA:

COLLABORATORE:
CONSULENTI:
Ambiente:
Ing. Angelo Volpe
via Islanda, 67/69
72100 - Brindisi (BR)
Geologia e geotecnica:
Dott. Geol. Dario Fischetto
corso G. Garibaldi, 27
72100 - Brindisi (BR)
Impatto acustico:
Dott. Geol. Massimo Scarafello
C.da Restano n° 45
72014 Costumano (BR)

Studi pedo-agronomici e faunistici:
Dr. Antonio Prioli
via Melegna, 7
72028 - Torre Santa Susanna (BR)
Idraulica:
Dott.ssa Geol. Angela Inverniti
via L. Ariosto l str. priv., 7
70043 Monopoli (BA)



OGGETTO:
Interferenza con P.P.T.R. e P.A.I.

SCALA:
1 : 8000 / 1:32000

NOME FILE:
6UJG3T7_Interferenze_PAlePPTR

DATA:
APRILE 2021

TAVOLA:
D_IN_PL_02_03_07

N. REV.	DATA	REVISIONE	ELABORATO	VERIFICATO	VALIDATO
0	04/2021	Emissione	A. Volpe	responsabile commessa	direttore tecnico