





Progettazione e Coordinamento	Ing. Giovanni Cis Tel. 349 0737323 E-Mail: giovanni.cis@ingpec.eu	
Studio Ambientale	Ing. Leo Baldo Petitti Tel. 329 1145542 E-Mail: leobaldo.petitti@ingpec.eu	
Studio Naturalistico	Dott. Forestale Lupo Corso Roma, 110 71121 Foggia E-Mail: lupolupo@libero.it	





Studio Geologico	Dott. Pasquale G. Longo Via Pescatorelli 13 66100 Chieti	Dott. N. D'Erice Via Cole 8 71017 Tomaseggione (FG)	Ing. A.L. Giordano Tel. +39 084 433094 E-Mail: lauragiordano.ing@gmail.com	Arch. Marianna Denora Via Sauria 3 70022 Altamura (BA)
------------------	---	--	---	---

 Via Alfano, 108 66020 San Giovanni Telesino (CH) - P.A. 04217120718	 Via Alfano, 108 66020 San Giovanni Telesino (CH) - P.A. 04217120718
---	--

OPERA
 PROGETTO PER UN IMPIANTO DI PRODUZIONE AGROVOLTAICO INTEGRATO DA REALIZZARSI NEL COMUNE DI MANFREDONIA (FG) IN LOCALITA' "BORGO FONTE ROSA - MACCHIA ROTONDA"

Folder ODPYOW1_Progetto definitivo.zip	Nome file ODPYOW1_SIA_T02_Rev0_Planimetrie_Autorità_di_Bacino
Descrizione elaborato Planimetrie Autorità di Bacino	ELABORATO T 02
00 NOVEMBRE 2021 Emissione per progetto definitivo: presentazione V.I.A. statale	Ing. L. B. PETITTI Ing. L. B. PETITTI IPC PUGLIA
Rev. Data Oggetto della revisione:	Elaborazione Verifica Approvazione
Scala: VARIE	Formato: Codice Pratica <u>ODPYOW1</u>

LEGENDA

	STAZIONE ELETTRICA TERNA		LINEA CAVIDOTTO MT
	AREE DI INTERVENTO		LINEA CAVIDOTTO AT

STRALCIO PLANIMETRIA PERICOLOSITA' GEOMORFOLOGICA



STRALCIO PLANIMETRIA PERICOLOSITA' IDRAULICA

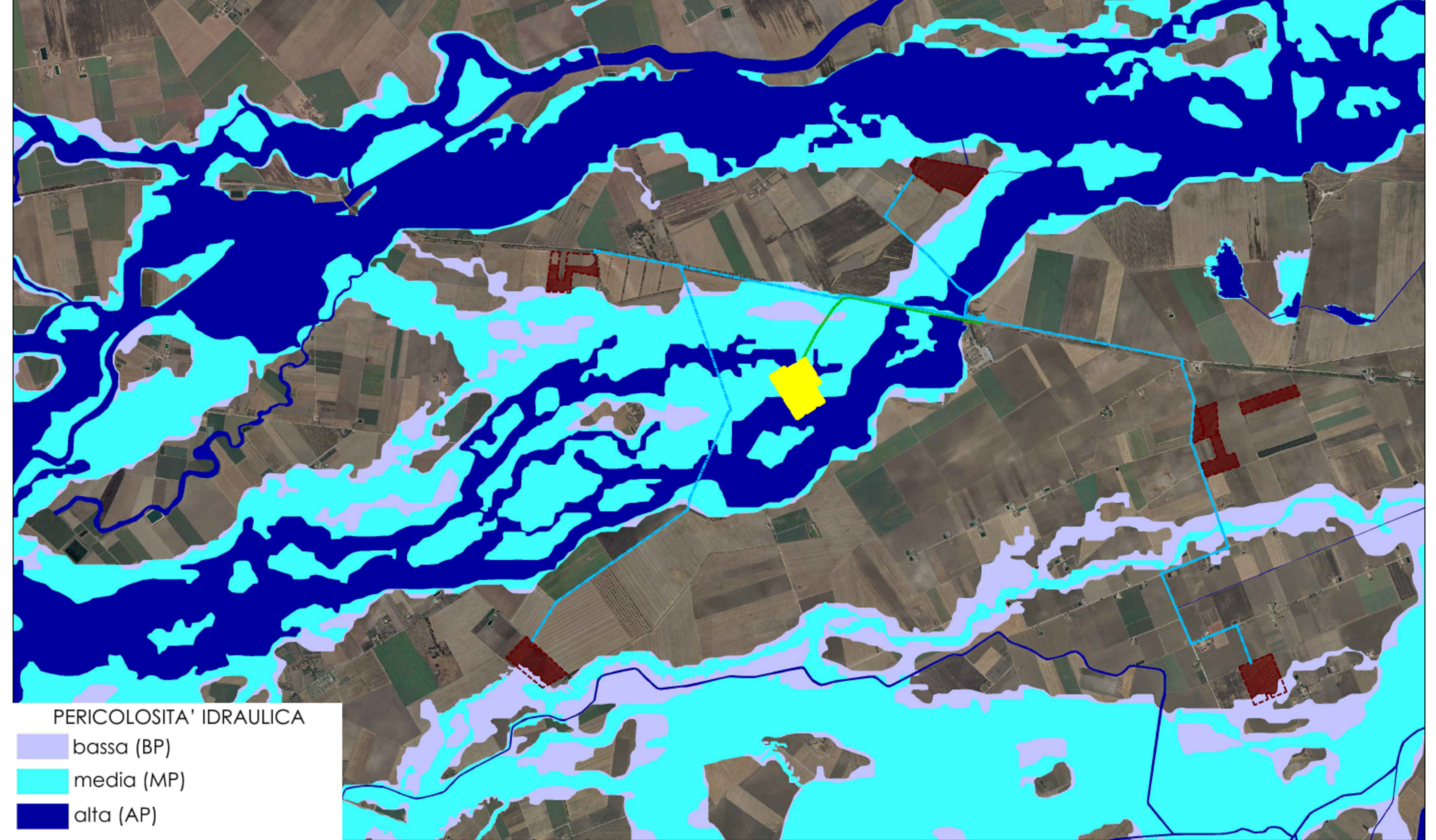

STRALCIO PLANIMETRIA RISCHIO

