

Progetto per la costruzione e l'esercizio di un impianto Agrivoltaico, delle opere connesse e delle infrastrutture indispensabili, denominato DERRICO, da realizzarsi in agro del Comune di Genzano di L.



STRALCIO CARTOGRAFICO CON INDICAZIONE DEI VINCOLI ARCHEOLOGICI
A.4.3

Data	00	00	00
Rev.	00	00	00
Descrizione	Prima emissione		
Eseguito	AB	Verificato	AB
Approvato	FA		

Progettazione
Archeologo
Dot. Antonio BRUSCELLA
 Piazza Alcide De Gasperi, 27
 85100 Potenza (PZ)
 cell. 349.959592
 e-mail: antonio Bruscella

Proprietario
Luminora Derrico S.r.l.
 Via Traversa, 41
 00198 Roma
 e-mail: roberto.capozucco@powertis.com
 PEC: luminoraderrico@legalmail.it

Visiti
Powertis
 Via...
 ...

Powertis
Luminora Derrico S.r.l.

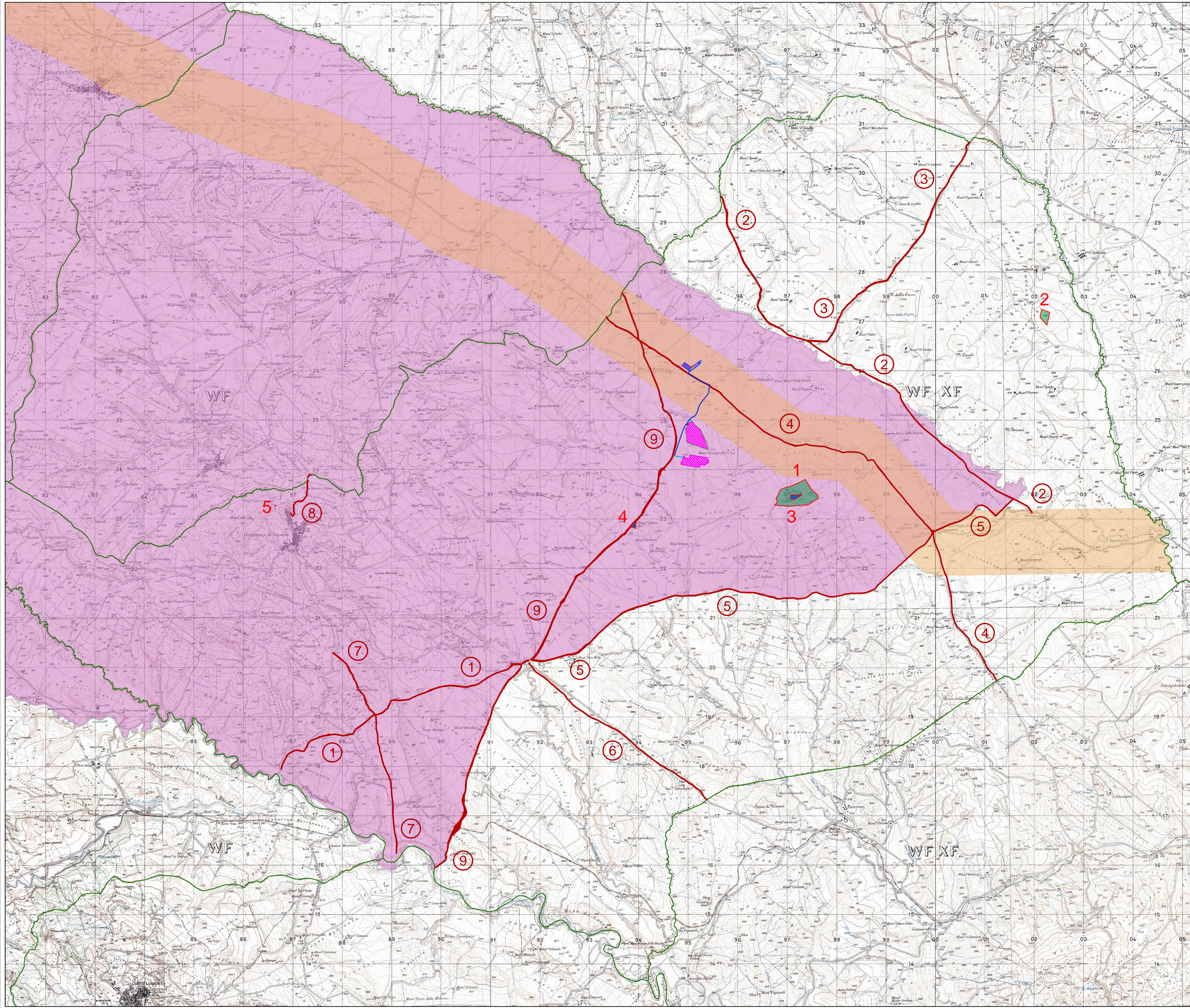

LEGGENDA

- LIMITI COMUNALI
- LINEA MT
- LINEA AT
- VIABILITA
- AREA IMPIANTO DI PROGETTO CAMPO A
- AREA IMPIANTO DI PROGETTO CAMPO B
- SE TIERNA
- SSE
- Siti di interesse archeologico vincolati
- LOC. NUOVO SERICO
- LOC. PRANDI COPERTICO
- Siti non vincolati
- ANTICO CASTELLO DI MONTERBICO
- NUCLEO TIRIBERIA DEL CASIERI
- BUSTANA CAPRI DI ANGIU
- Zone di interesse archeologico proposte dal PPR (in procedimento in corso)
- Agri Barintus
- Via Appia
- Trattati vincolati
- 1. Trattato Comune Roccasecca-Corona
- 2. Trattato Comune Roccasecca-Corona
- 3. Trattato Comune di Corchiano
- 4. Trattato Comune di Roccasecca
- 5. Trattato Comune di Roccasecca
- 6. Trattato Comune di Roccasecca
- 7. Trattato Comune di Roccasecca
- 8. Trattato Comune di Roccasecca
- 9. Trattato Comune di Roccasecca