REGIONE BASILICATA

COMUNE DI GENZANO DI L. (PZ)

Progetto per la costruzione e l'esercizio di un impianto Agrivoltaico, delle opere connesse e delle infrastrutture indispensabili, denominato DERRICO, da realizzarsi in agro del Comune di Genzano di L.

Progetto Definitivo

Elaborato

STRALCIO CARTOGRAFICO CON UBICAZIONE DEI SITI NOTI DA BIBLIOGRAFIA

Tav n°

A.4.4

Data: Ottobre 2021 — Scala: 1:20.000

Rev.	Data	Descrizione	Eseguito	Verificato	Approvato
00	Ottobre 2021	Prima emissione	AB	AB	FA

Progettazione

Archeologo
Dott. Antonio BRUSCELLA
Piazza Alcide De Gasperi, 27
85100 Potenza (PZ)
cell. 340 5809582
e-mail: antoniobruscella@hotmail.it

ANTONIO BRUSCELLA
Archeologo Specializzato
Iscritto all'elenco MiBACT ex art. 9 c.3 decreto
n. 244 del 15/05/2017
A-13 GAROFALO
Fascia professionale: 2 - 3 - 4 - 5 - 6 - 7 - 8
Settore: 01 - 02 - 03 - 04 - 05 - 06 - 07 - 08 - 09 - 10 - 11 - 12

Proponente

Luminora Derrico S.r.l.
Via Tevere, 41
00198 Roma
e-mail: roberto.capuozzo@powertis.com
PEC: luminoraderricosrl@legalmail.it

Powertis
Luminora Derrico S.r.l.
Via Tevere 41 00198 Roma
P. IVA: 16294451004

Visti

Powertis.com

Luminora Derrico S.r.l.
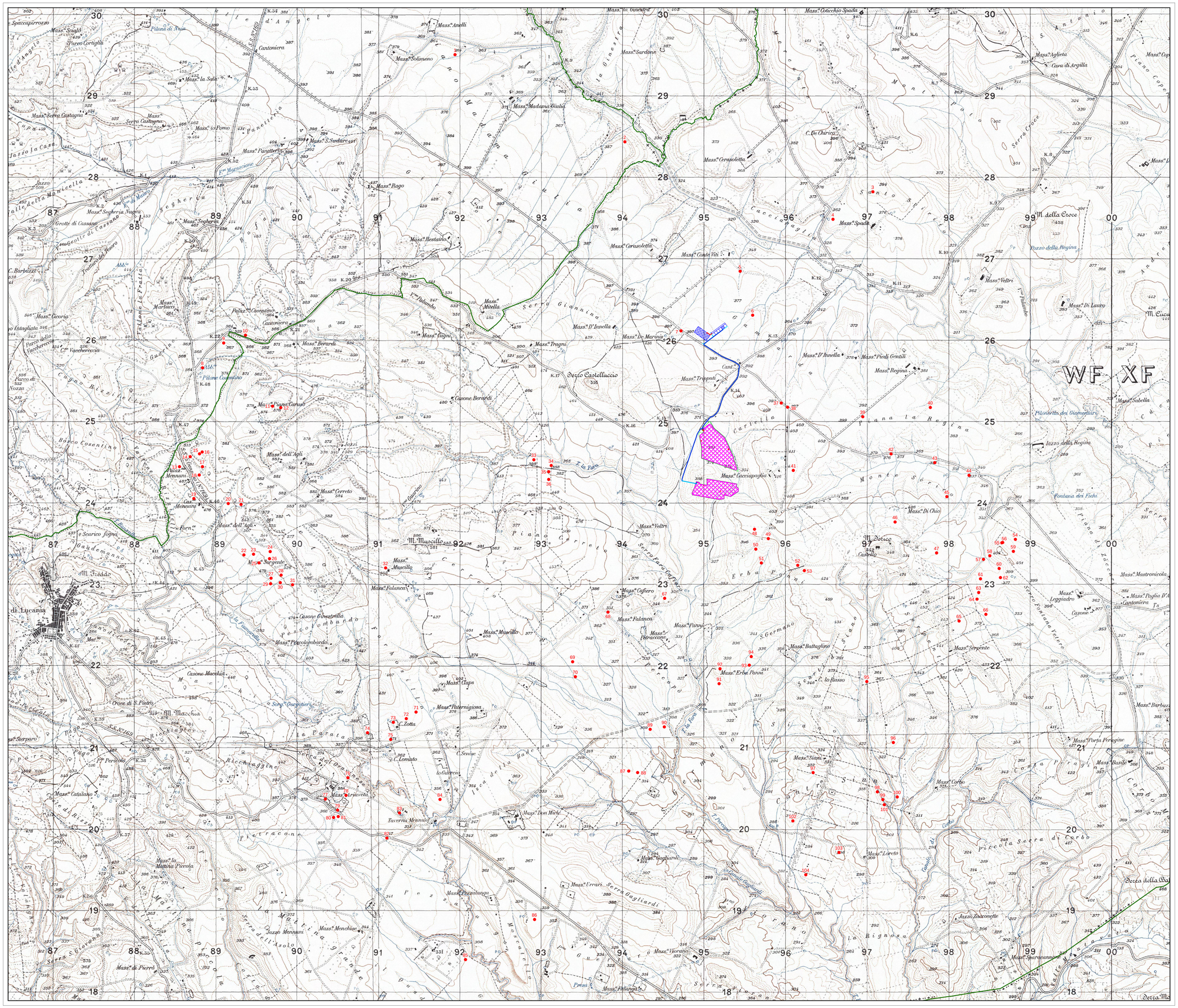
- LIMITI COMUNALI
- LINEA MT
- LINEA AT
- VIABILITA'
- AREA IMPIANTO DI PROGETTO CAMPO A
- AREA IMPIANTO DI PROGETTO CAMPO B
- SE TERNA
- SSE
- Siti di interesse archeologico noti da bibliografia