Firmato digitalmente da
Pablo Miguel Otin Pintado
C = IT

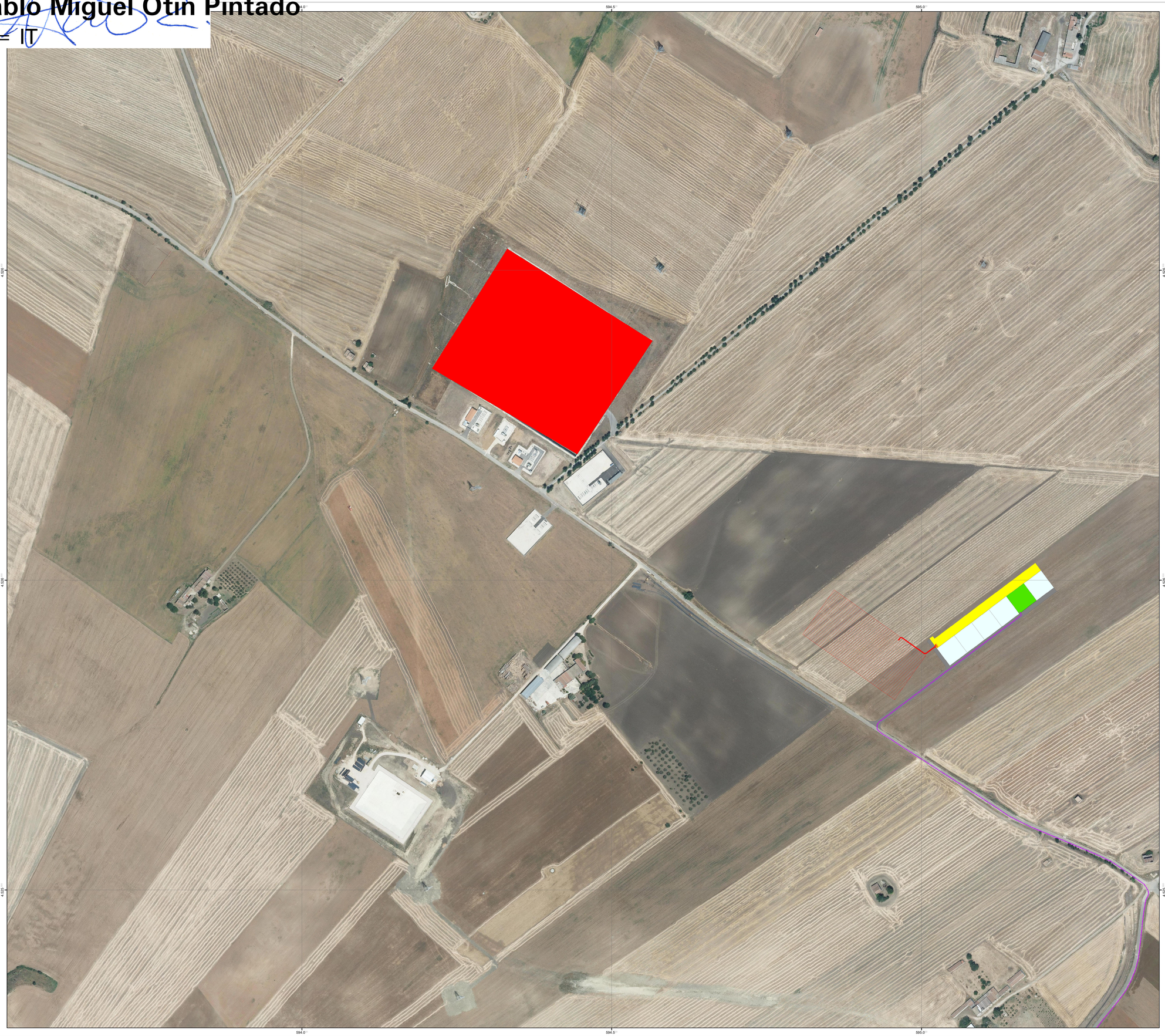

Legenda

Area impianto FV

- Limite proprietà
- Recinzione
- Cancello di accesso all'area dei pannelli fotovoltaici
- Traker monoassiali
- Cabine
- Viabilità interna
- Fascia arborea di protezione

Cavidotto esterno

- Cavidotto MT (30kV)
- Cavidotto AT (150kV)

SE Terna

- In esercizio
- In autorizzazione

SSE Derrico

- SSE DERRICO
- Viabilità d'accesso
- Area comune produttori
- SSE altri produttori

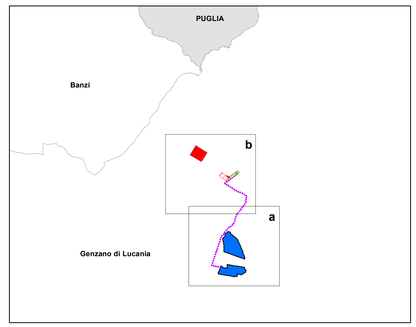

REGIONE BASILICATA

COMUNE DI GENZANO DI L. (PZ)

Progetto per la costruzione e l'esercizio di un impianto Agrivoltaico, delle opere connesse e delle infrastrutture indispensabili, denominato DERRICO, da realizzarsi in agro del Comune di Genzano di L.

PROGETTO DEFINITIVO

Elaborato

PLANIMETRIA DELLA SISTEMAZIONE FINALE DEL SITO
(Sottostazione di Trasformazione elettrica DERRICO)

Tav n°

A.12.a.22b

Data: **Ottobre 2021** | Scala: **1:2000**

Rev.	Data	Descrizione	Eseguito	Verificato	Approvato

Progettazione

Ing. Francesco ABBATE
Via degli Oleandri, 32
85100 Potenza (PZ)
cell.: 347 3452951
e-mail: abbate.francesco@gmail.com

Proponente

Luminora Derrico S.r.l.
Via Tevere, 41
00198 Roma
e-mail: roberto.capuozzo@powertis.com
PEC: luminoraderricosrl@legalmail.it

Visti

Powertis.com

Luminora Derrico S.r.l.

Sistema di riferimento: UTM - WGS 84 (fuso 33 EST)

0 125 250 500 Metri

Aggiornamento aerofotogrammetrico: Volo 2015