

REGIONE BASILICATA

COMUNE DI GENZANO DI L. (PZ)



Progetto per la costruzione e l'esercizio di un impianto Agrivoltaico, delle opere connesse e delle infrastrutture indispensabili, denominato DERRICO, da realizzarsi in agro del Comune di Genzano di L.

Progetto Definitivo



Elaborato **OPERE DI CONNESSIONE RTN**
Piante, prospetti e sezioni
SSE di trasformazione AT/MT 150/30kV
Tav n° **A.12.b.5.3**

Data: Ottobre 2021	Scala:	Eseguito			Verificato		Approvato	
Rev.	Data	Descrizione	Eseguito	Verificato	Approvato			

Progettazione
Ing. Francesco ABBATE
Via degli Oleandri, 32
85100 Potenza (PZ)
cell.: 347 3452951
e-mail: abbate.francesco@gmail.com

Proponente
Luminora Derrico S.r.l.
Via Tevere, 41
00198 Roma
e-mail: roberto.capuzzo@powertis.com
PEC: luminoraderricosrl@legalmail.it

Visti

PowerTis
Luminora Derrico S.r.l.
Via Tevere 41 00198 Roma
C.F. e P.IVA: 16078441008

PowerTis.com

Luminora Derrico S.r.l.

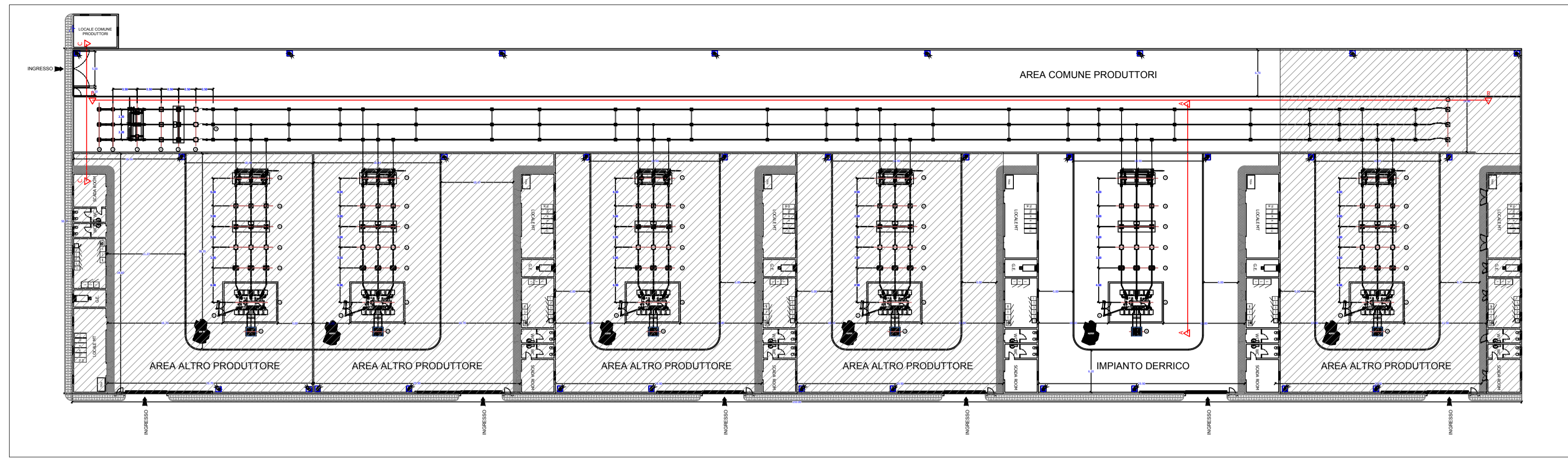

PLANIMETRIA SOTTOSTAZIONE

Scala 1:500

LEGENDA

- ① SEZIONATORE DI NEUTRO TN
- ② TRASFORMATORE
- ③ SCARICATORE
- ④ TA
- ⑤ INTERRUTTORE
- ⑥ TV INDUTTIVO
- ⑦ SEZIONATORE AT CON LAME DI TERRA
- ⑧ SOSTEGNO TRIPOLARE
- ⑨ CASTELLETTO RISALITA CAVI MT
- ⑩ TERMINALE

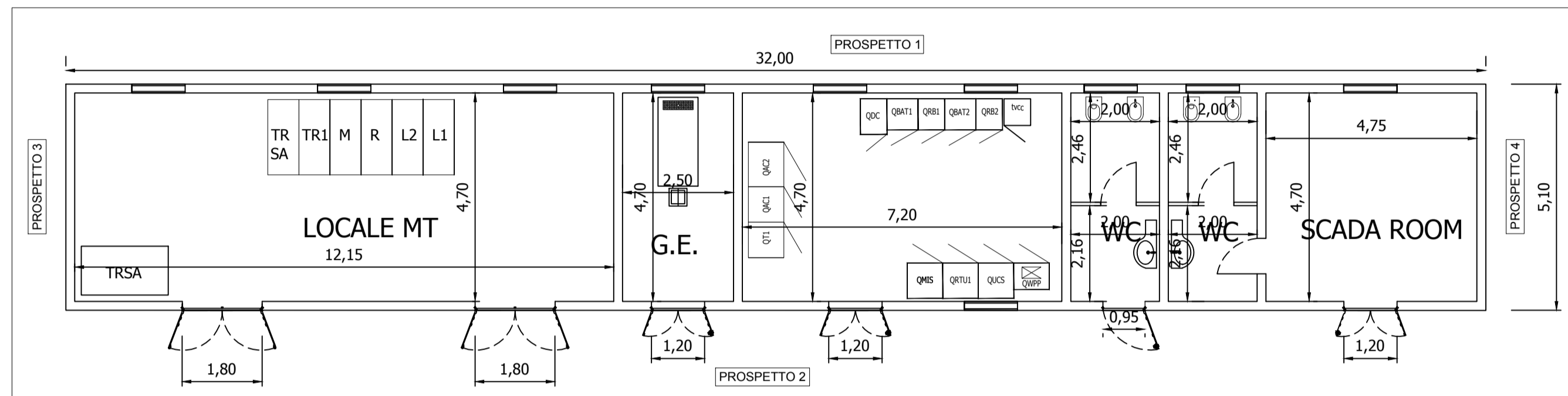

PLANIMETRIA FABBRICATO DERRICO

Scala 1:100

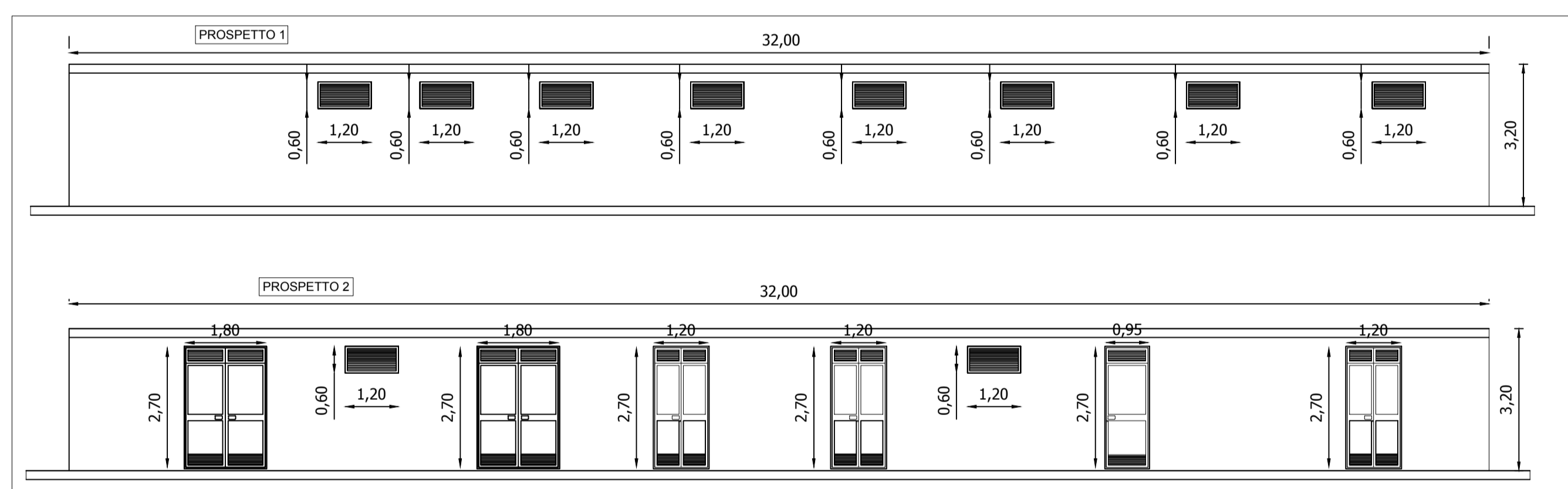

PROSPETTI 1 E 2 FABBRICATO AREA DERRICO

Scala 1:100



PROSPETTI 3 E 4 FABBRICATO AREA DERRICO

Scala 1:100

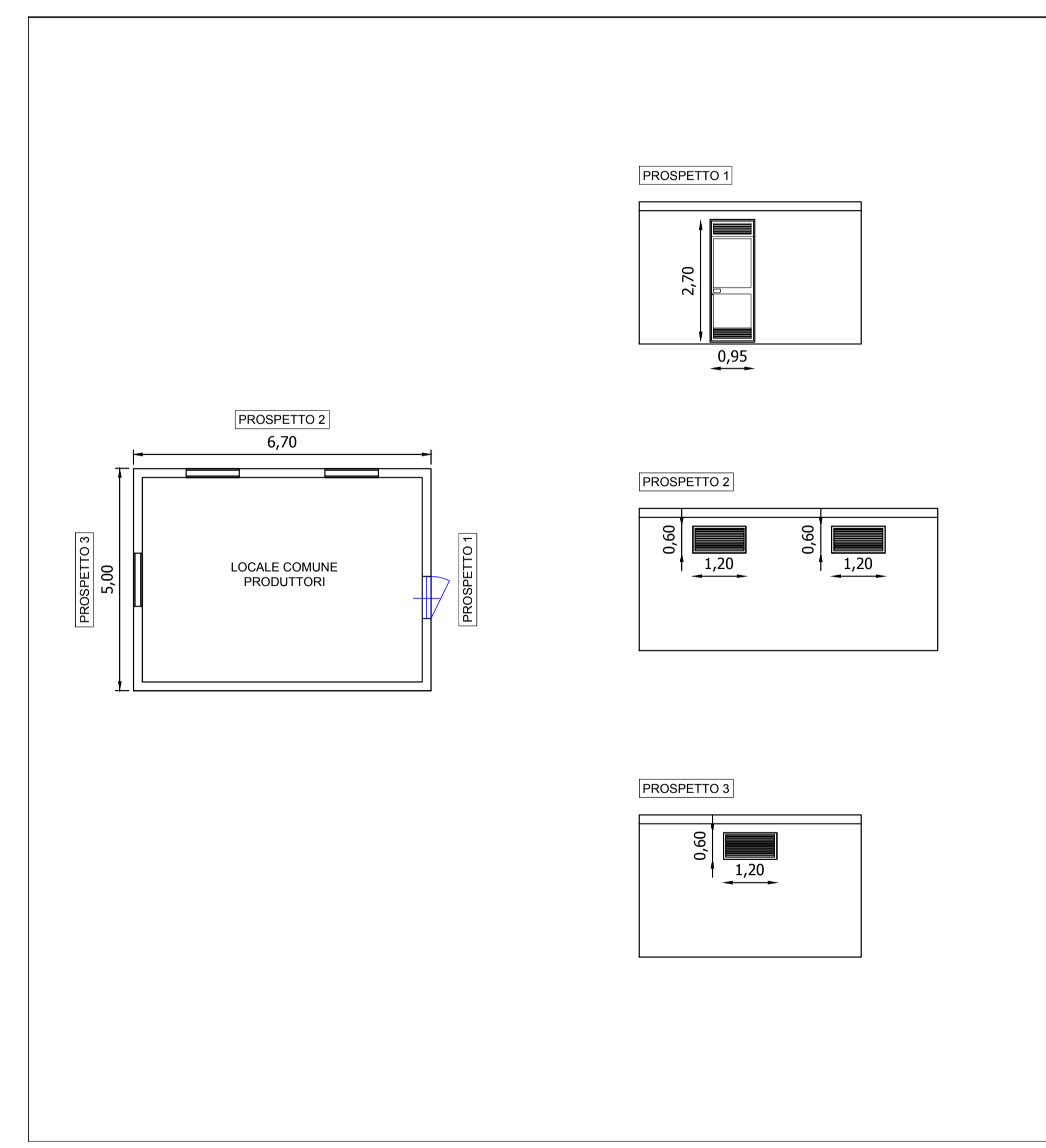

PLANIMETRIA E POSPETTI FABBRICATO COMUNE PRODUTTORI

Scala 1:100

SEZIONE A-A

Scala 1:200

SEZIONE C-C

Scala 1:200

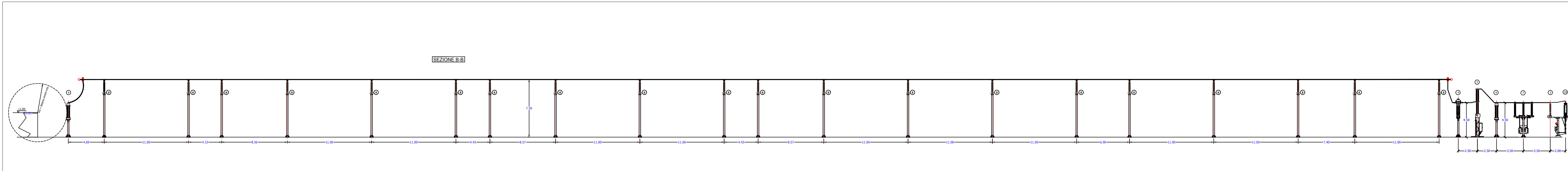

SEZIONE B-B

Scala 1:250