Firmato digitalmente da
Pablo Miguel Otin Pintado
C = IT

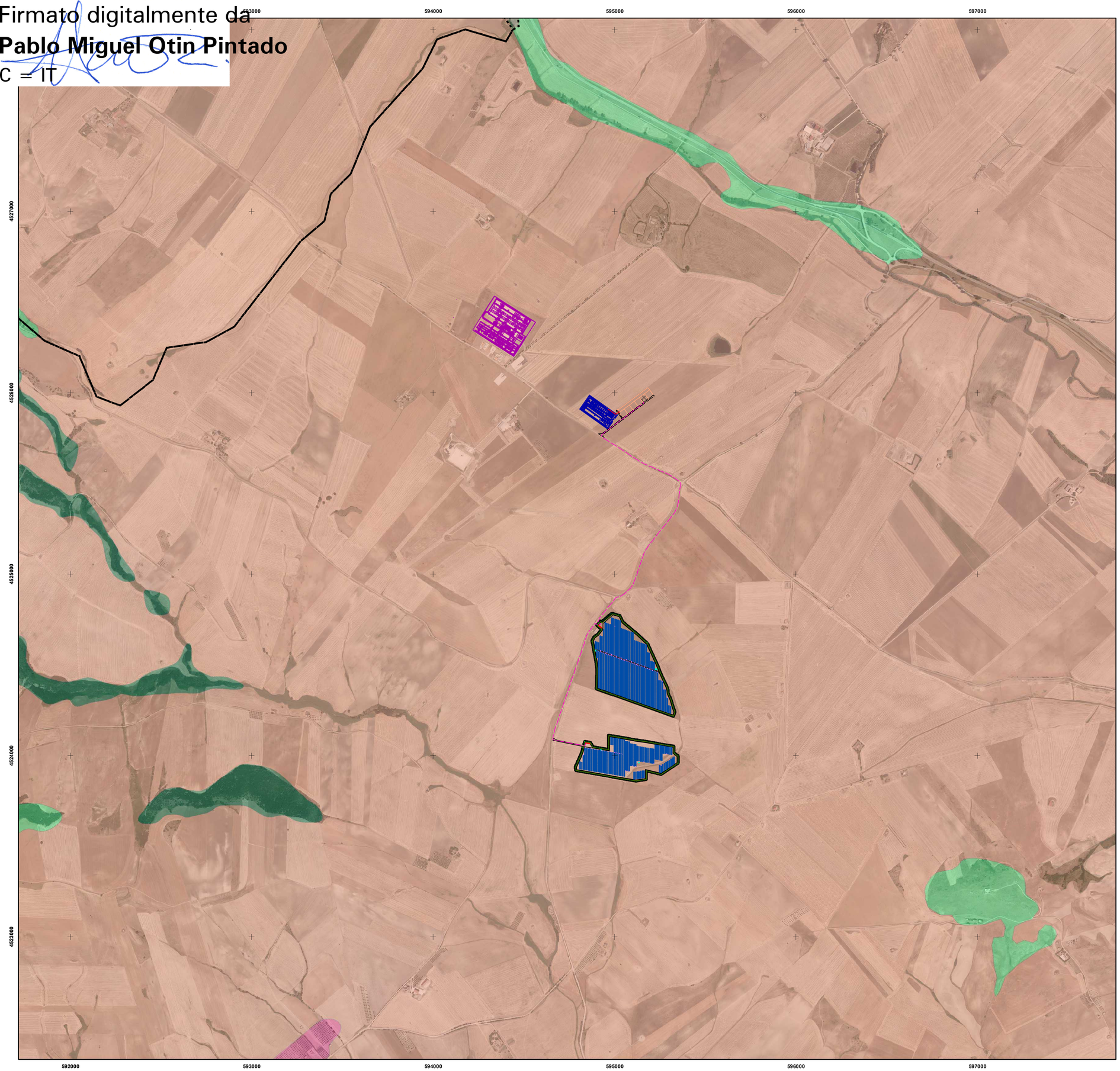

Legenda

Opere in Progetto

- Alberi
- Cabine Impianto
- Inverter
- Linea AT
- Linea MT
- Recinzione
- SSE
- STS Transformer
- Tracker
- Viabilita SSE
- Viabilità impianto
- Alberi
- SSE Derrico
- SE_TERNA
- Ampliamento_SE_Genzano
- Confini Comunali

Vegetazione e Copertura

- Boschi submediterranei di quercia
- Oliveti
- Prati mediterranei subnitrofili
- Seminativi intensivi e continui
- Vegetazione tirrenica-submediterranea

1:10.000

0 250 500 1.000 1.500 2.000 Metri

REGIONE BASILICATA

COMUNE DI GENZANO DI L. (PZ)

Progetto per la costruzione e l'esercizio di un impianto Agrivoltaico, delle opere connesse e delle infrastrutture indispensabili, denominato DERRICO, da realizzarsi in agro del Comune di Genzano di L.

Valutazione di Impatto Ambientale

Elaborato

CARTA DELLA VEGETAZIONE E COPERTURA DEL TERRENO SU BASE ORTOFOTO

Tav n°

A.13.10b

Data: Ottobre 2021 | Scala: 1:10.000

Rev.	Data	Descrizione	Eseguito	Verificato	Approvato

Progettazione

Ing. Francesco ABBATE
Via degli Oleandri, 32
85100 Potenza (PZ)
cell.: 347 3452951
e-mail: abbate.francesco@gmail.com

Dott. Forestale Alfonso TORTORA
Via Roma, 413
85050 Tito (PZ)
cell.: 338 2232467
e-mail: alfonso.alto@gmail.com

Proponente

Luminora Derrico S.r.l.
Via Tevere, 41
00198 Roma
e-mail: roberto.capuozzo@powertis.com
PEC: luminoraderricosrl@legalmail.it

Visti

Powertis.com

Luminora Derrico S.r.l.