PIANTA PULVINO
CARPENTERIA
SCALA 1:100

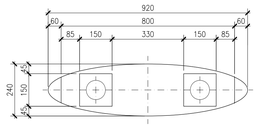

VISTA FRONTALE
CARPENTERIA
SCALA 1:100

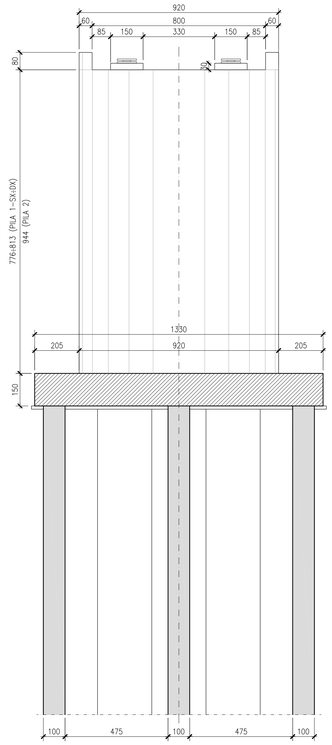

VISTA LATERALE
CARPENTERIA
SCALA 1:100

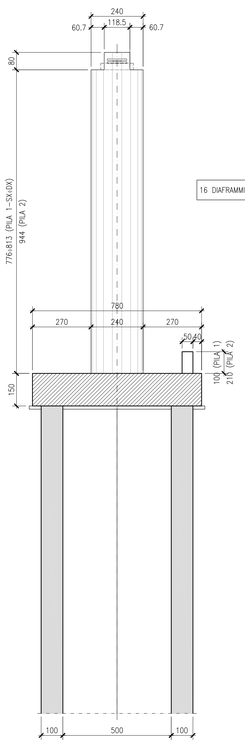

PIANTA DIAFRAMMI P1
CARPENTERIA
SCALA 1:100

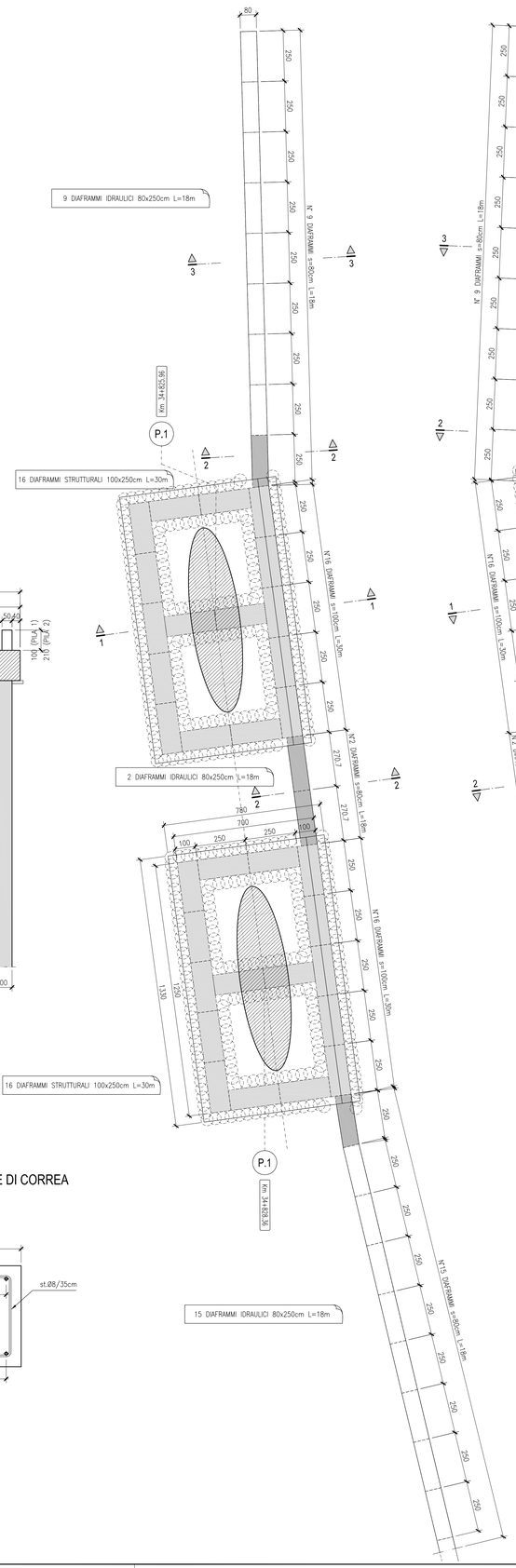

PIANTA DIAFRAMMI P2
CARPENTERIA
SCALA 1:100

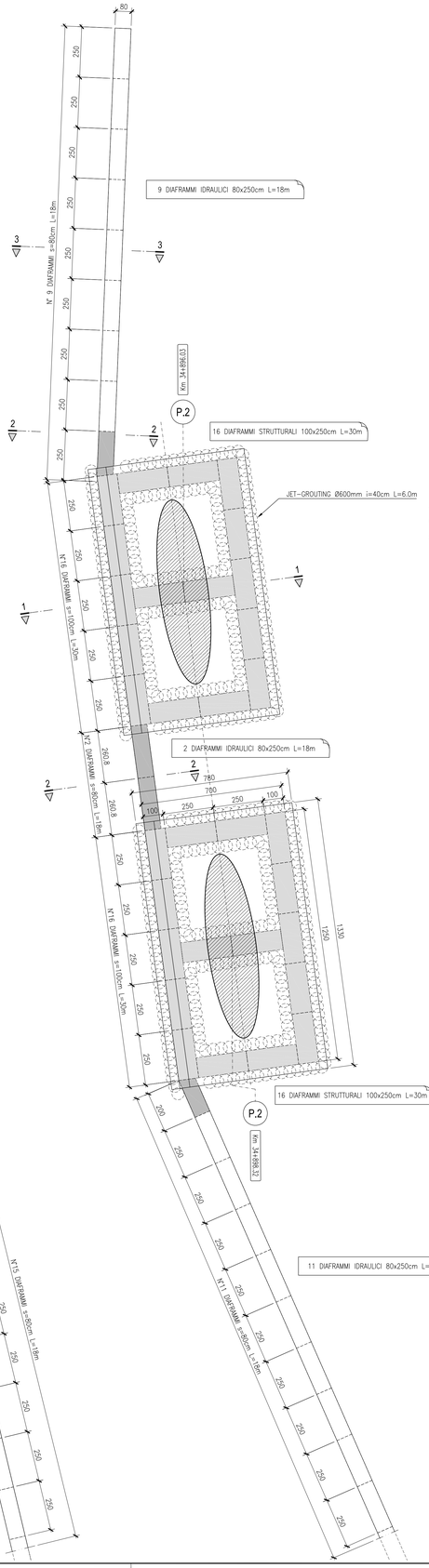

SEZIONE 1-1
CARPENTERIA
SCALA 1:100

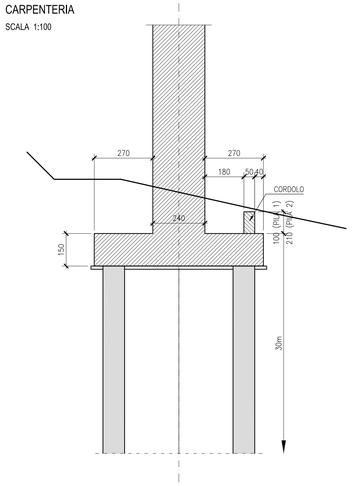

MODALITA' ESECUTIVE DIAFRAMMI
SCALA 1:100

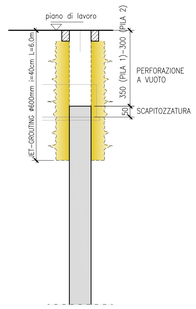

SEZIONE 2-2
CARPENTERIA
SCALA 1:100

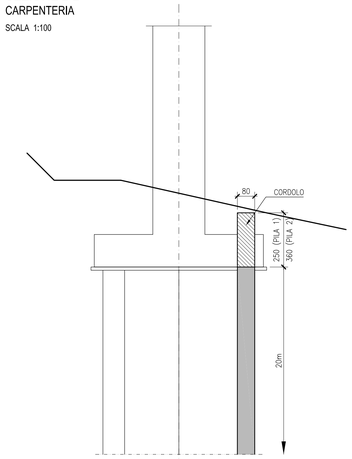

MODALITA' ESECUTIVE DIAFRAMMI
SCALA 1:100

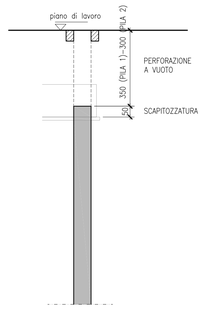

SEZIONE 3-3
CARPENTERIA
SCALA 1:100

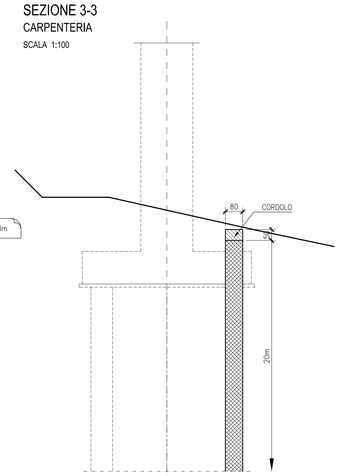

MODALITA' ESECUTIVE DIAFRAMMI
SCALA 1:100

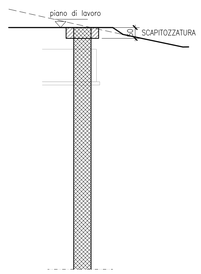

PIANTA PLINTO DI FONDAZIONE
CARPENTERIA
SCALA 1:100

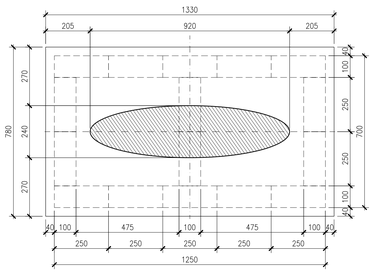

16 DIAFRAMMI 100x250cm L=30m

DETTAGLIO TRAVE DI CORREA
ARMATURA
SCALA 1:10

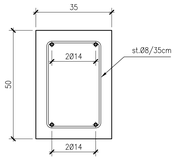

KEY-PLAN

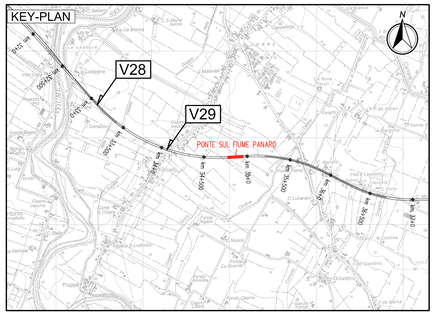

LEGENDA

N — NORD GEOGRAFICO

ELABORATI DI RIFERIMENTO

PD_0_A30_APO12_0_OM_RG_01 RELAZIONE ILLUSTRATIVA
PD_0_A30_APO12_0_OM_RC_01 RELAZIONE DI CALCOLO

CARATTERISTICHE DEI MATERIALI

PD_0_0000_0000_0_GE_TB_01 TABELLA MATERIALI E CLASSI DI ESPOSIZIONE CALCESTRUZZO
PD_0_0000_0000_0_GE_KT_02 VITA UTILE E CLASSI D'USO DELLE OPERE

NOTE

I DIAFRAMMI IDRAULICI HANNO FUNZIONE DI IMPERMEABILIZZAZIONE DELL'ARGINE E DI SOSTEGNO DEI RIVESTIMENTI D'ALVEO
LE MISURE SONO RIFERITE ALL'ASSE DI TRACCIAMENTO
LE QUOTE SONO ESPRESSE IN CM (SALVO OVE DIVERSAMENTE INDICATO)
GLI ANGOLI SONO ESPRESSI IN GRADI CENTESIMALI

IL CONCEDENTE
Regione Emilia-Romagna

IL CONCESSIONARIO
ARC AUTOSTRADA REGIONALE CISPADANA

AUTOSTRADA REGIONALE CISPADANA
DAL CASELLO DI REGGIOLO-ROLO SULLA A22 AL CASELLO DI FERRARA SUD SULLA A13

CODICE C.U.P. E81B08000060009

PROGETTO DEFINITIVO

ASSE AUTOSTRADALE (COMPRENSIVO DEGLI INTERVENTI LOCALI DI COLLEGAMENTO VIARIO AL SISTEMA AUTOSTRADALE)
OPERE STRUTTURALI

OPERE D'ARTE MAGGIORI - PONTI

APO12 - PONTE SUL FIUME PANARO

PILE E FONDAZIONI A DIAFRAMMA

IL PROGETTISTA
Ing. Antonello Mezzoluna
Albo Ing. Bologna n° 5225 A
Ing. Giancarlo Guadagnini
Albo Ing. Ravenna n° 700 A

RESPONSABILE INTEGRAZIONE PRESTAZIONI SPECIALISTICHE
Ing. Emilio Salsi
Albo Ing. Reggio Emilia n° 945

IL CONCESSIONARIO
Autostrada Regionale Cispadana S.p.A.
IL PRESIDENTE
Graziano Pattuzzi

REV.	DATA	DESCRIZIONE	REDAZIONE	CONTROLLO	APPROVAZIONE
G					
F					
E					
D					
C					
B					
A	17.04.2012	EMISSIONE	A.Fagnocchi	G.Guadagnini	E.Salsi

IDENTIFICAZIONE ELABORATO

NUM. PROG.	ESC.	LOTT.	GRUPPO	CODICE OPERA MEC.	TRATTO OPERA	ABBRV.	TIPO ELABORATO	PROGRESSIVO	REV.
2 4 5 3	P D	0	A 3 0	A P O 1 2	0	O M	C A	0 3	A

DATA: MAGGIO 2012
SCALA: 1:10-100

IL PRESENTE DOCUMENTO NON POTRA' ESSERE COPIATO, RIPRODOTTO O ALTRIMENTI PUBBLICATO, IN TUTTO O IN PARTE, SENZA IL CONSENSO SCRITTO DEL CONCEDENTE. OGNI UTILIZZO NON AUTORIZZATO SARA' PERSEGUITO A NORMA DI LEGGE.
THIS DOCUMENT MAY NOT BE COPIED, REPRODUCED OR PUBLISHED, EITHER IN WHOLE OR IN IN PART, WITHOUT THE WRITTEN PERMISSION OF ANCONI CONSORTIUM. UNAUTHORIZED USE WILL BE PROSECUTED BY LAW.

scala di stampa 1:1