Firmato digitalmente da
Pablo Miguel Otin Pintado
C = IT

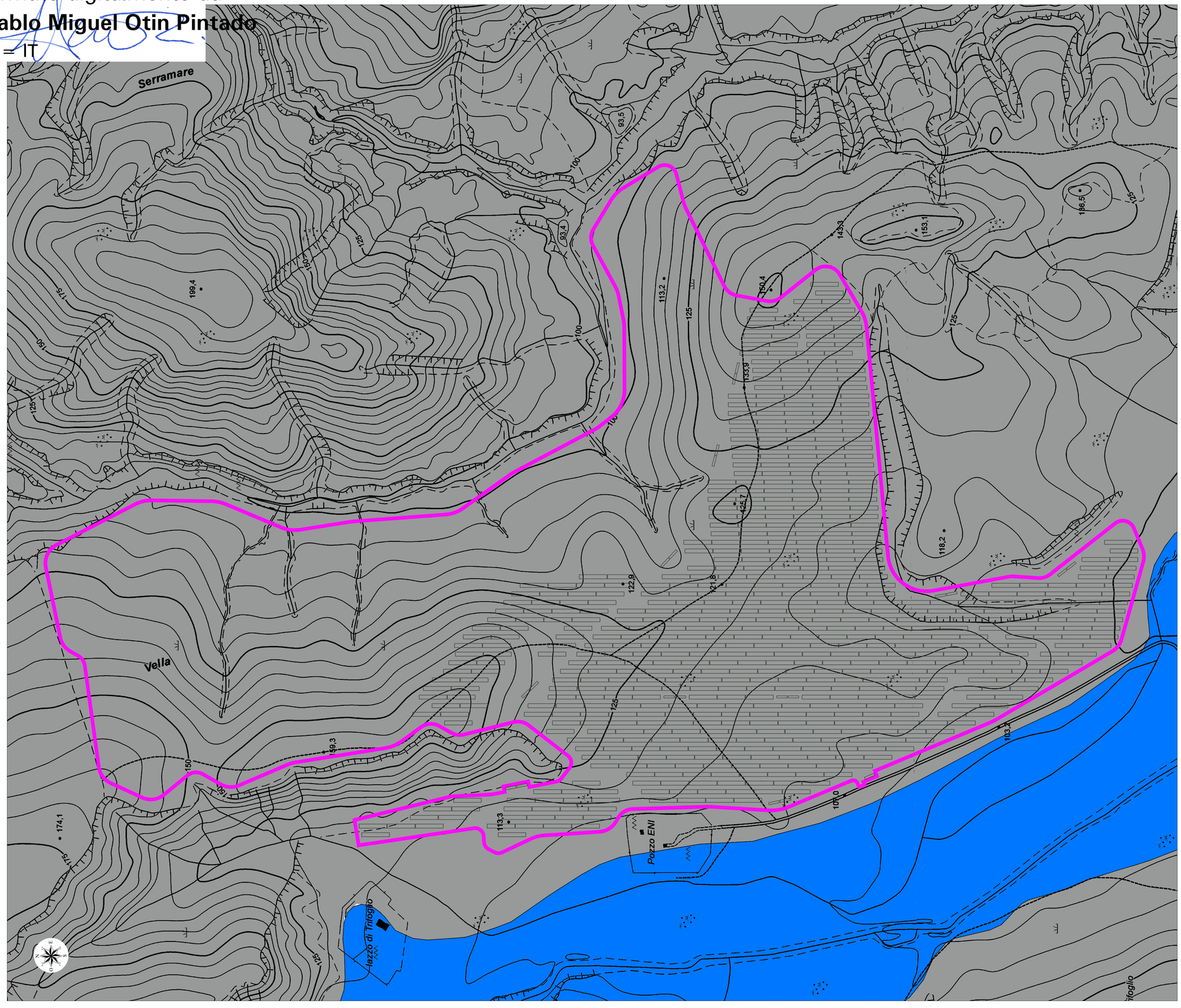

LEGENDA

	Tipo di permeabilità: porosità	Tipo di permeabilità: fessurazione	Tipo di permeabilità: carsismo	Grado di permeabilità: alto	Grado di permeabilità: medio	Grado di permeabilità: basso
COMPLESSI DELLE COPERTURE QUATERNARIE						
Complesso alluvionale-costiero: Depositi clastici prevalentemente incoerenti costituiti da tutte le frazioni granulometriche, ma con prevalenza dei termini sabbiosi. Differenti granulometrie si ritrovano in giustapposizione laterale e verticale, in relazione alla variabile energia del trasporto idraulico che ne ha determinato la deposizione. Costituiscono acquiferi porosi, eterogenei ed anisotropi; sono sede di falde idriche sotterranee, localmente autonome ma globalmente a deflusso unitario, che possono avere interscambi con i corpi idrici superficiali e/o con quelli sotterraneidelle strutture idrogeologiche limitrofe.	X			X	X	X
COMPLESSI DELLE UNITA' DI BACINO INTERNE						
Complesso argilloso-calcareo delle Unità Sicilidi: Complesso a prevalente composizione argillitica, caratteristicamente varicolorata, con termini litoidi prevalentemente calcarei e calcareo-marnosi, inglobati caoticamente (Argille Varicolori); termini litologici equivalenti sono presenti in sequenze meno caoticizzate nel Flysch Rosso. Per il comportamento eminentemente plastico questi terreni si ritrovano nei bassi topografici, dove, se in contatto con strutture idrogeologiche carbonatiche, possono costituire la cintura impermeabile degli stessi.		X			X		

REGIONE BASILICATA

COMUNE DI FERRANDINA (MT)

Progetto per la costruzione e l'esercizio di un impianto Agrivoltaico, con sistema integrato per la coltivazione di piante officinali e la produzione di energia elettrica, delle opere e delle infrastrutture connesse, denominato CISTERNA 1, da realizzarsi in agro del comune di Ferrandina, di potenza pari a 19.981,92 Kwp

PROGETTO DEFINITIVO

Elaborato:

CARTA IDROGEOLOGICA

Tavola:

CIS1-PDEF-TAV-013

Data: Ottobre 2021 | Scala: 1:2000

Rev	Data	Descrizione	Eseguito	Verificato	Approvato

Progettazione:

ORDINE DEI GEOLOGI DI BASILICATA
Dott. Geol. Domenico Sabia
N. 167

AGRIBEC DOTTORATICO
DOTTORE AGRONOMO
Dott. Agr. BELLOCCHIO SERGIO
Via Pietro Lacava 22
75100 MATERA (MT)
RSA/208 bis

Proponente:

Ambra Solare 30 S.r.l
Via Tevere 41 - 00198 Roma
C.F. e P.I. 16110091002
PEC: ambrasolare30@legalmail.it

Powertis
Ambra Solare 30 S.r.l
Via Tevere 41, 00198 Roma
C.F. e P.IVA 16110091002

Visti: