Firmato digitalmente da
Pablo Miguel Otin Pintado
C = IT

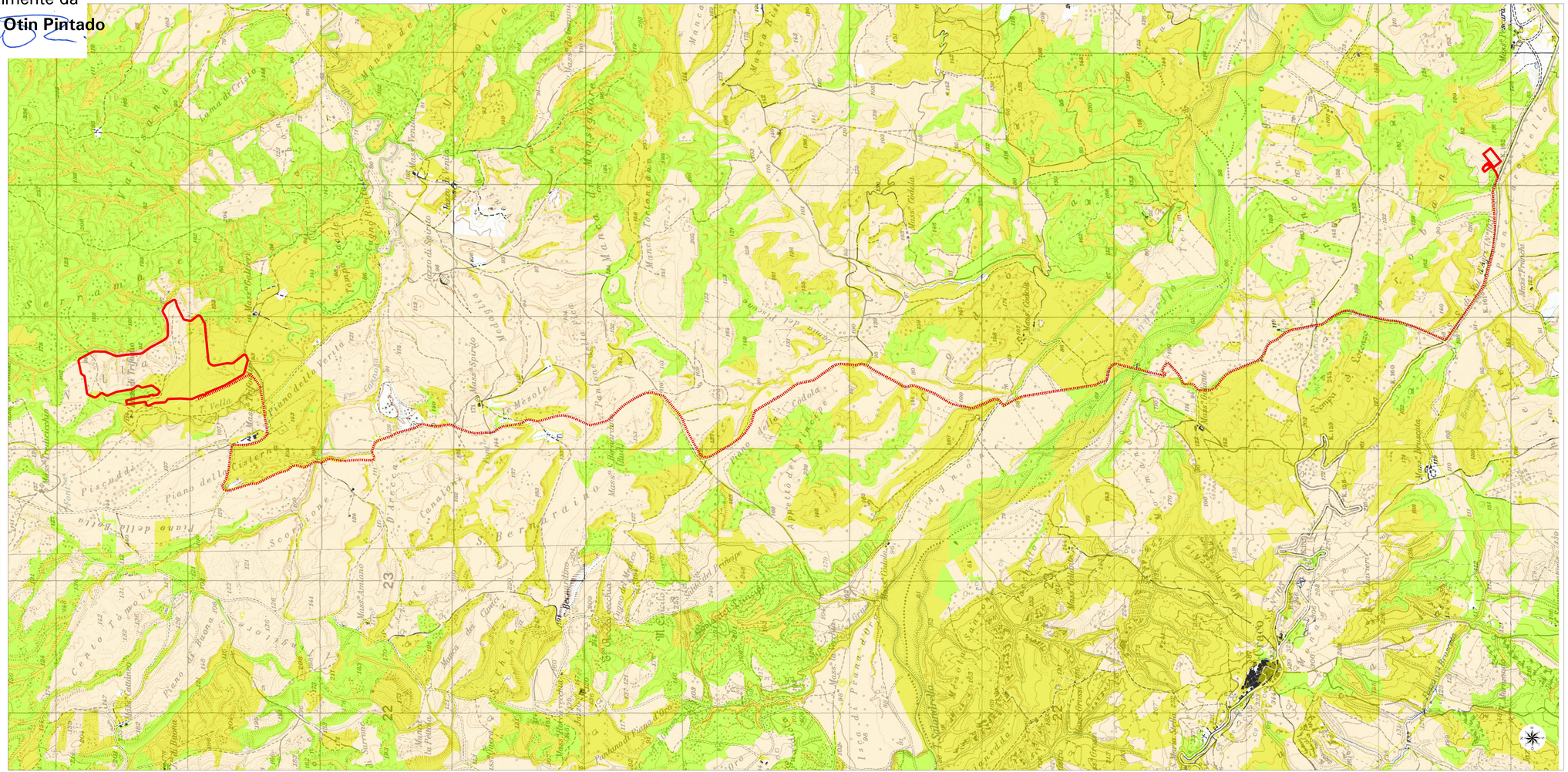

LEGENDA

- Perimetro Impianto Agrifotovoltaico
- Percorso cavidotto
- Pascolo
- Colture agrarie
- Bosco

REGIONE BASILICATA

COMUNE DI FERRANDINA (MT)

Progetto per la costruzione e l'esercizio di un impianto Agrivoltaico, con sistema integrato per la coltivazione di piante officinali e la produzione di energia elettrica, delle opere e delle infrastrutture connesse, denominato CISTERNA 1, da realizzarsi in agro del comune di Ferrandina, di potenza pari a 19.981,92 Kwp

PROGETTO DEFINITIVO

Elaborato:

CARTA AGRO - FORESTALE

Tavola:

CIS1-AMB-TAV-010

Data: Ottobre 2021

Scala: 1:10.000

Rev	Data	Descrizione	Eseguito	Verificato	Approvato

Firmato digitalmente da
Paola Padulosi
Serial Number: TINIT-PDLPLA77P45G394
C = IT
Data: 2022.04.25 12:34:52
25/11/2022

Firmato digitalmente da
BIAGIO DI LASCIO
CN = DI LASCIO BIAGIO
O = Ordine degli Ingegneri della Provincia di Matera
C = IT

Firmato digitalmente da
GIUSEPPE ANTONIO CRISPINO
CN = CRISPINO GIUSEPPE ANTONIO
C = IT

Proponente:

Ambra Solare 30 S.r.l.
Via Tevere 41 - 00198 Roma
C.F. e P.IVA 16150961002
PEC: ambrasolare30@legalmail.it

Powertis
Ambra Solare 30 S.r.l.
Via Tevere, 41, 00198 Roma
C.F. e P.IVA 16150961002

Visti:

Powertis Ambra Solare 30