Firmato digitalmente da
Pablo Miguel Otin Pintado
C = IT

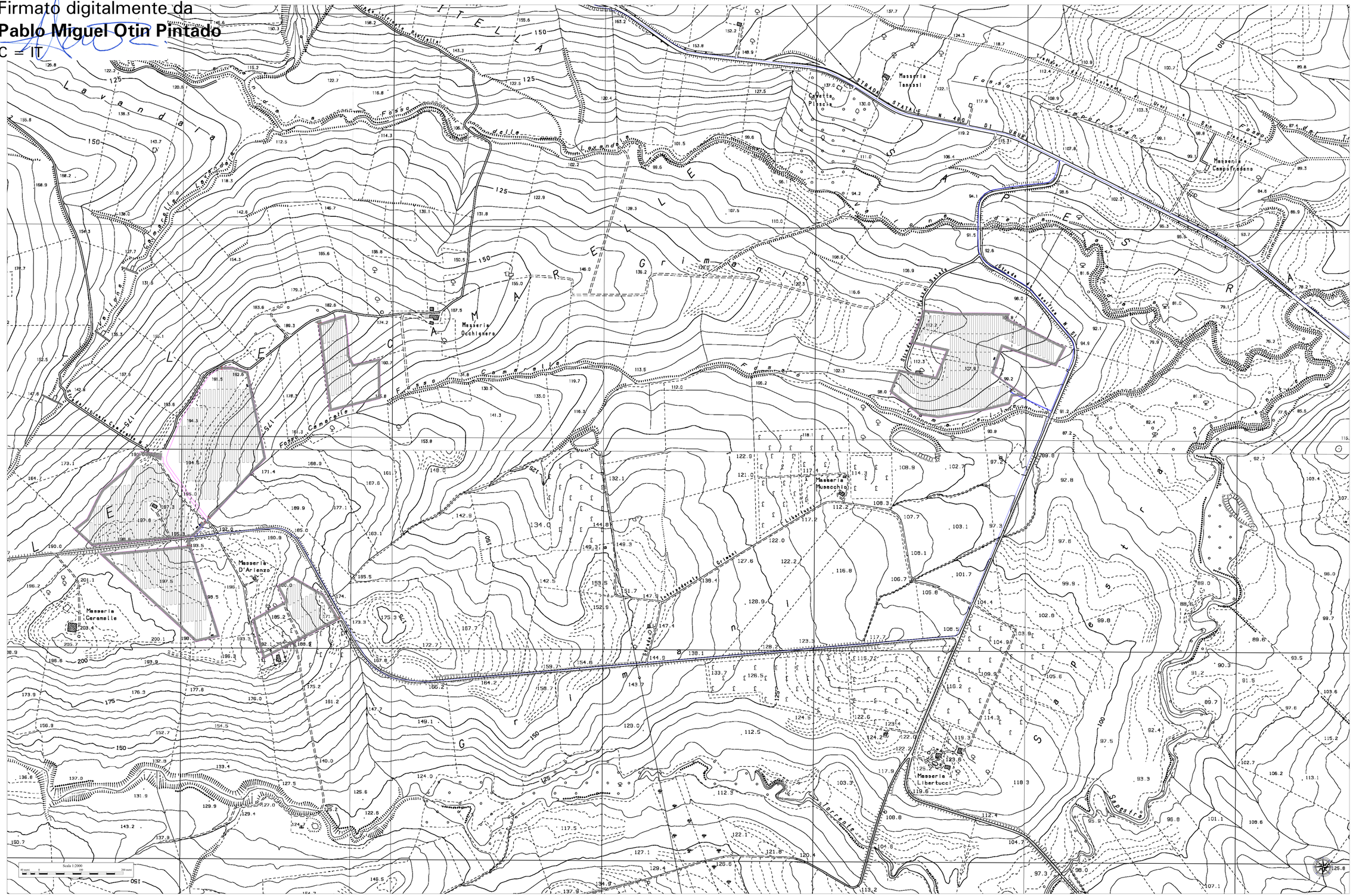

LEGENDA

- Impianto Fotovoltaico
- Viabilità di cantiere
- Cabina Elettrica
- Recinzione
- Cavidotto MT interrato
- Cancelli

QUADRO D'UNIONE

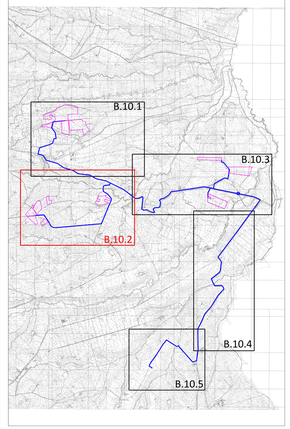

Powertis

PROPONENTE:

AMBRA SOLARE 5 S.R.L.

ROMA (RM) VIA VENTI SETTEMBRE 1 CAP 00187 ambrasolare5srl@legalmail.it

REGIONE MOLISE

PROVINCIA DI CAMPOBASSO

COMUNE DI URURI (CB)- SAN MARTINO IN PENSILIS (CB)- ROTELLO (CB)

Oggetto: PROGETTO PER LA REALIZZAZIONE DI UN IMPIANTO AGROVOLTAICO CON POTENZA DI PICCO PARI A 61,8 MWp e POTENZA DI IMMISSIONE PARI A 50 MW, UBICATO NEI COMUNI DI URURI (CB), SAN MARTINO IN PENSILIS (CB) E OPERE CONNESSE RICADENTI NEL COMUNE DI ROTELLO (CB) AGRO-FOTOVOLTAICO NEI COMUNI DI URURI (CB)-SAN MARTINO IN PENSILIS (CB), 50 MW E OPERE CONNESSE RICADENTI NEL COMUNE DI ROTELLO (CB)

ELABORATO: INSERIMENTO SU AEROFOTOGRAMMETRIA IMPIANTO FOTOVOLTAICO PROPOSTO, VIABILITA' ED OPERE CONNESSE - POST OPERAM

PROGETTAZIONE: I-PROJECT S.R.L.

ELABORATO: B.10.2	**Elaborato da:** Arch. Antonio Manco	**Approvato da:** Arch. Antonio Manco
SCALA: 1:2000	**Verificato da:** Arch. Antonio Manco	Firmato digitalmente da: MANCO ANTONIO Molise Ordine degli Architetti di Salerno n. 2538 Data: 17/12/2021 17:30:25
DATA: Settembre 2021		

Prot. int. n°: 0101	**Rev.:** 0	**Mod.:** 0
Pratica: Ururi	Archivio File:	

SPAZIO RISERVATO ALL'ENTE PUBBLICO

I-Project

Consulenza, Progettazione e Sviluppo Impianti ad Energia Rinnovabile

Sede Legale: Via De Vecchis Pellecchia, 9 - 00121 Milano (MI) - P.IVA 11600700963-PEC: i-project@legalmail.it

Sede Operativa Sociale n° 17 - 84044 Albanella (SA) - mail.a.manco@legalmail.com - Cell: 3384117546