Firmato digitalmente da
Pablo Miguel Otin Pintado
C = IT

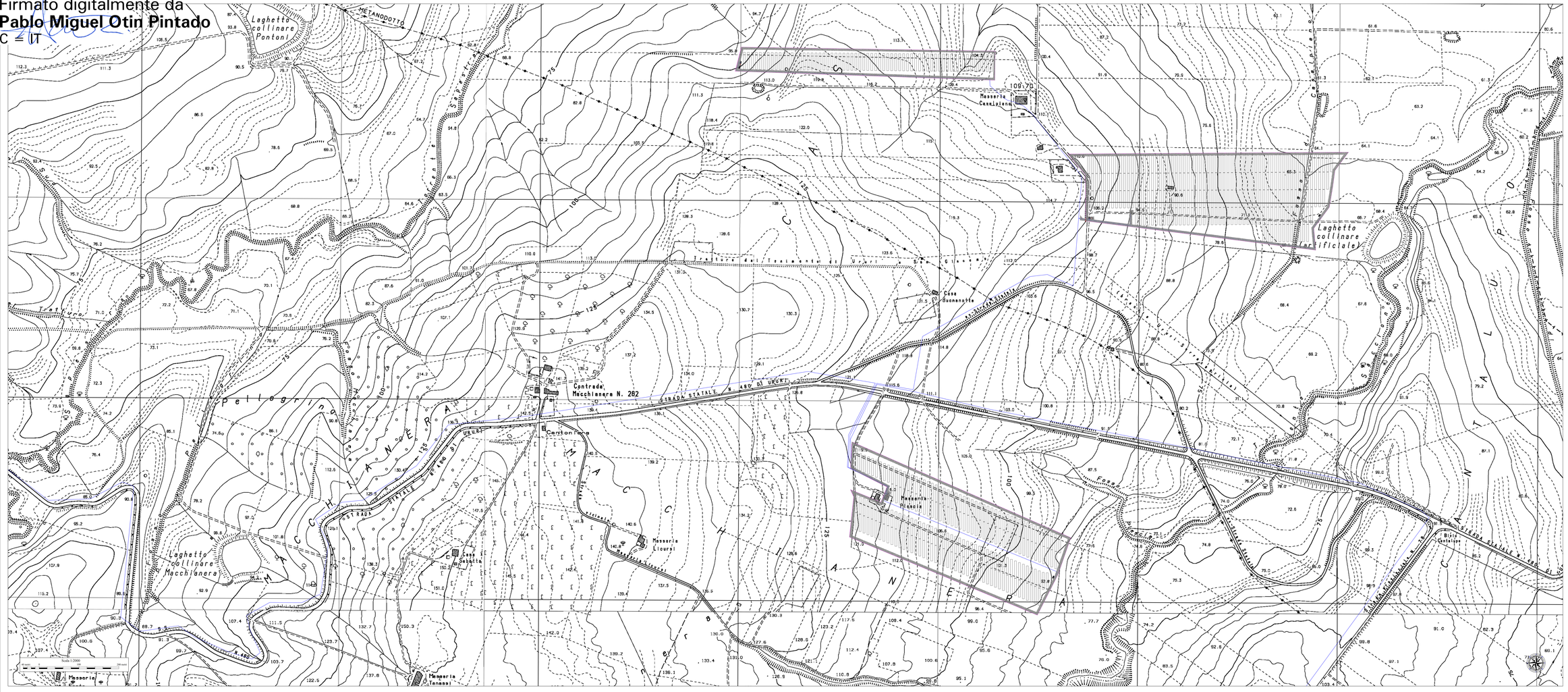

LEGENDA

- Impianto Fotovoltaico
- Viabilità di cantiere
- Cabina Elettrica
- Recinzione
- Cavidotto MT interrato
- Cancelli

QUADRO D'UNIONE

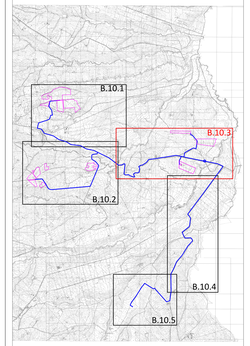

Powertis

MOMENTUM

AMBRA SOLARE 5 S.R.L.

ROMA (RM) VIA VENTI SETTEMBRE 1 CAP 00187 ambrasolare5srl@pec.it

REGIONE MOLISE

PROVINCIA DI CAMPOBASSO

COMUNE DI URURI (CB)- SAN MARTINO IN PENSILIS (CB)- ROTELLO (CB)

Oggetto: **PROGETTO PER LA REALIZZAZIONE DI UN AGRO-FOTOVOLTAICO CON POTENZA PARI A 61,8 MWp, UBICATO NEI COMUNI DI URURI (CB), SAN MARTINO IN PENSILIS (CB) E OPERE CONNESSE RICADENTI NEL COMUNE DI ROTELLO (CB)**

ELABORATO: INGERIMENTO SU AEROFOTOGRAMMETRIA IMPIANTO FOTOVOLTAICO PROPOSTO, VIABILITÀ ED OPERE CONNESSE - POST OPERAM

PROGETTAZIONE: I-PROJECT S.R.L.

ELABORATO: B.10.3	**Elaborato da:** Arch. Antonio Manco	**APPROVATO da:** Amministratore Unico
SCALA: 1:2000	**Verificato da:** Arch. Antonio Manco	Firmato digitalmente da: MARIO ANTONIO ROMANO Ordine degli Ingegneri di Caserta n. 3000
DATA: Settembre 2021		Data: 11/10/2021 17:35:54
Prot. int. n°: 0101	**Rev.:** 0	**Mod.:** 0
Firma Uno:	Firma Due:	

STUDIO INTEGRATO - VALUTAZIONE - PROGETTO

i-Project

Consulenza, Ricerca & Sviluppo Impianti ad Energia Rinnovabile

Sede Legale: Via Del Vecchio Policlinico, 3 - 00161 Roma (MI) - P.IVA 11887981001 - i-project@pec.it

Sede Operativa Brasiliano 17 - 00141 Roma (Italy) tel. / fax/ cell. www.i-project.eu/ gianpaolo.corda@i-project.eu Cell. 3357125486