

PROPONENTE:

# AMBRA SOLARE 5 S.R.L.

ROMA (RM) VIA VENTI SETTEMBRE 1 CAP 00187 ambrasolare5sr1@legalmail.it

## REGIONE MOLISE

### PROVINCIA DI CAMPOBASSO

#### COMUNE DI URURI (CB)- SAN MARTINO IN PENSILIS (CB)- ROTELLO (CB)

**Oggetto:** PROGETTO PER LA REALIZZAZIONE DI UN IMPIANTO AGROVOLTAICO CON POTENZA DI PICCO PARI A 61.8 MW<sub>p</sub> e POTENZA DI IMMISSIONE PARI A 50 MW, UBICATO NEI COMUNI DI URURI (CB), SAN MARTINO IN PENSILIS (CB) E OPERE CONNESSE RICADENTI NEL COMUNE DI ROTELLO (CB) AGRO-FOTOVOLTAICO NEI COMUNI DI URURI (CB)-SAN MARTINO IN PENSILIS (CB), 50 MW E OPERE CONNESSE RICADENTI NEL COMUNE DI ROTELLO (CB)

**ELABORATO:** INQUADRAMENTO AREA VASTA - INDIVIDUAZIONE SISTEMI NATURALISTICI ED ANTROPICI

**PROGETTAZIONE:** I-PROJECT S.R.L.

<b>ELABORATO:</b>  <b>B.2</b>	<b>Elaborato da:</b> Arch. Antonio Manco	<b>Approvato da:</b> Arch. Antonio Manco 
<b>SCALA:</b> 1:50000	<b>Verificato da:</b> Arch. Antonio Manco	
<b>DATA:</b> Settembre 2021		

<b>Prot. int. n°:</b> 0101	<b>Rev.:</b> 0	<b>Mod.:</b> 0
Pratica: Ururi	Archivio File:	

SPAZIO RISERVATO ALL'ENTE PUBBLICO



Consulenza, Progettazione e Sviluppo Impianti ad Energia Rinnovabile

Sede Legale: Via Del Vecchio Politecnico, 9 - 20121 Milano (MI) - P.IVA 11092870960-PEC: I-project@legalmail.it

Sede Operativa: Via Bisceglie n° 17 - 84044 Albanella (SA) - mail: a.manco@projectsr1.com - Cell: 3384117245

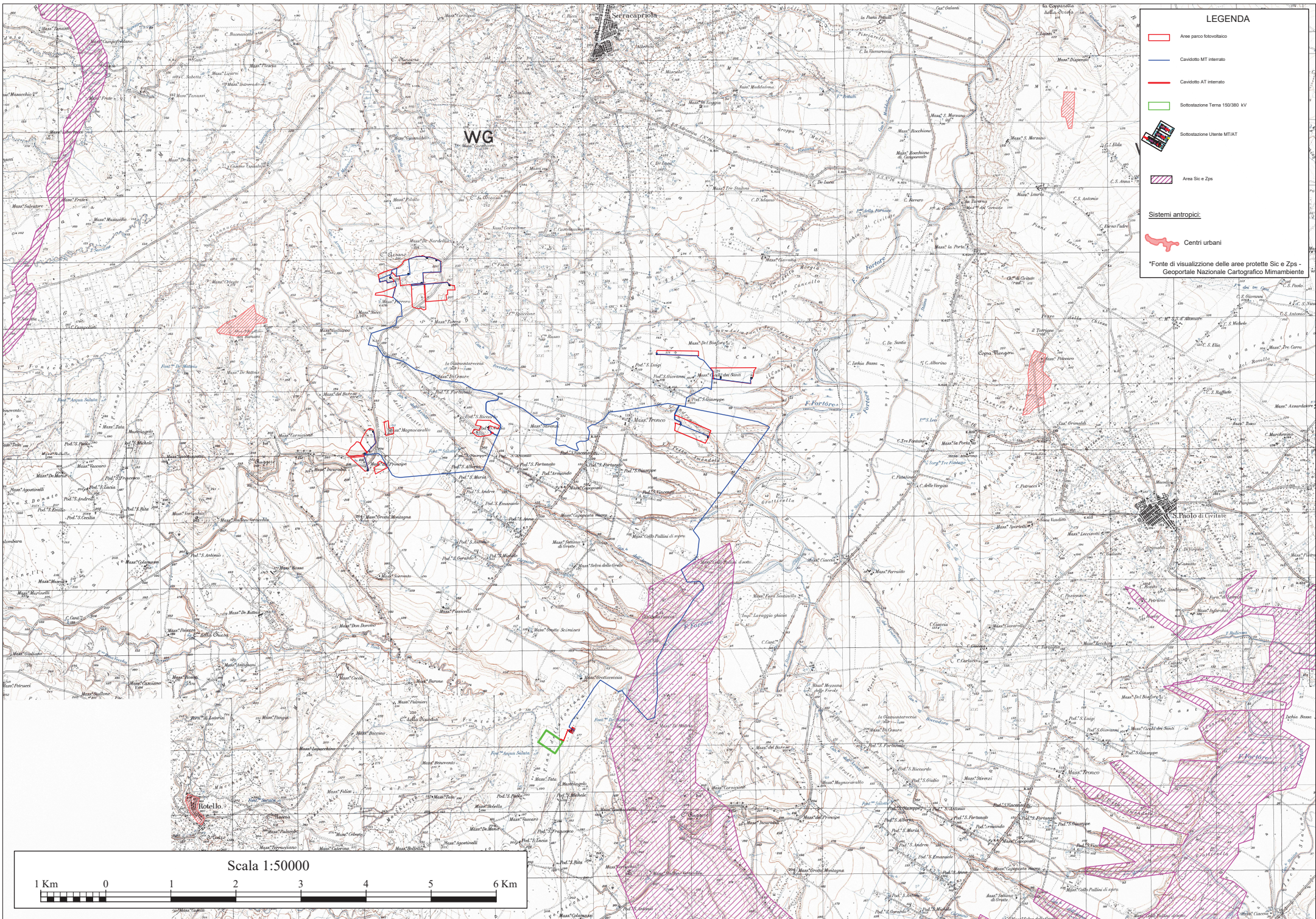

**LEGENDA**

- Aree parco fotovoltaico
- Caviddato MT interrato
- Caviddato AT interrato
- Sottostazione Terna 150/380 kV
- Sottostazione Ultime MT/AT
- Area Sic e Zps

**Sistemi antropici:**

- Centri urbani

\*Fonte di visualizzazione delle aree protette Sic e Zps  
Geoportale Nazionale Cartografico Mirmambiente

Scala 1:50000

1 Km 0 1 2 3 4 5 6 Km