Firmato digitalmente da
Pablo Miguel Otin Pintado
C = IT

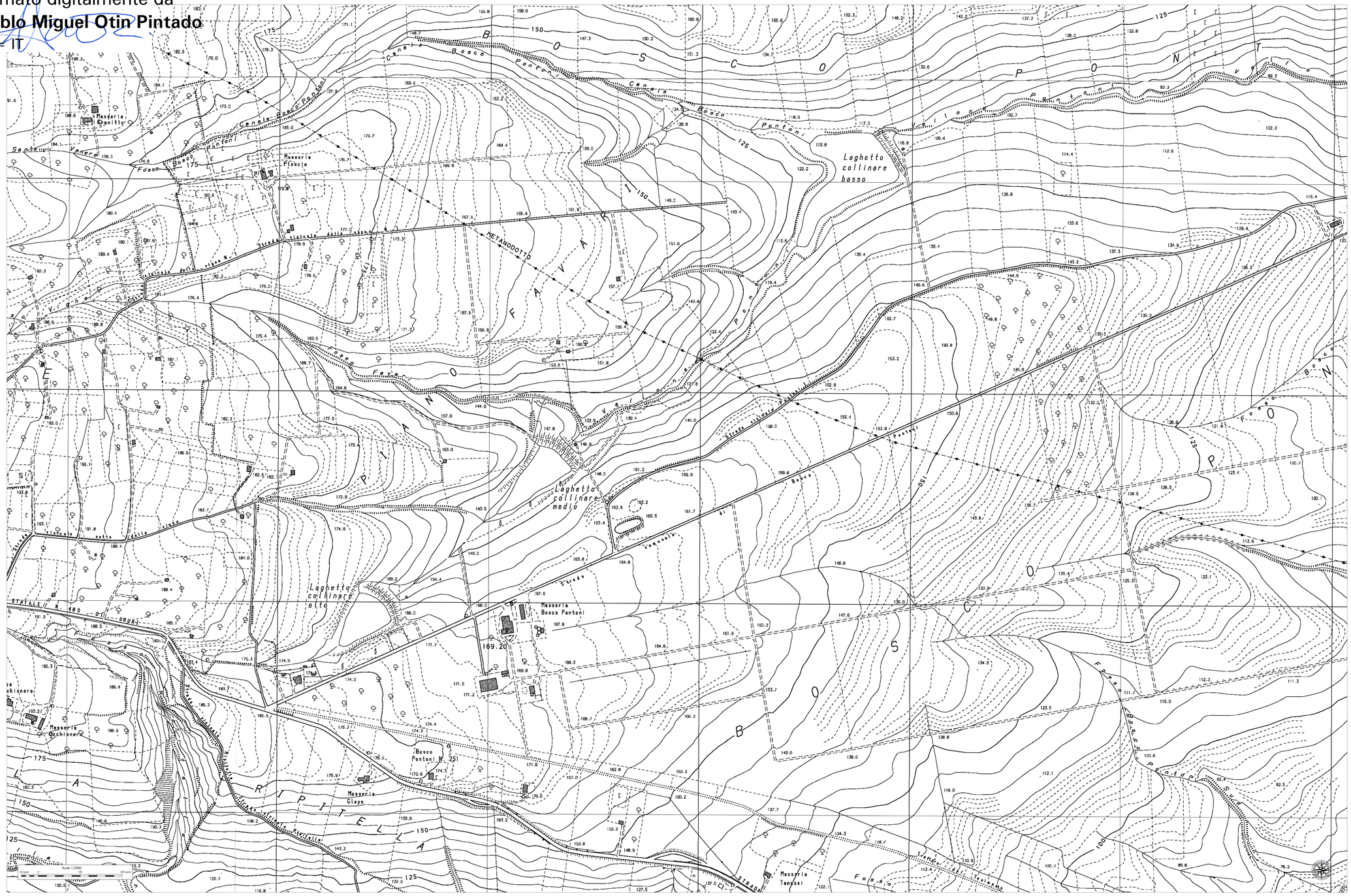

QUADRO D'UNIONE

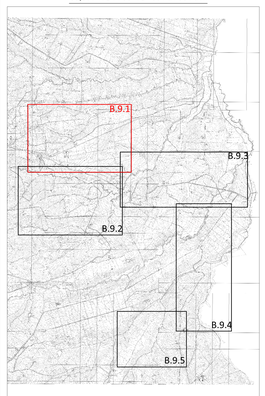

Powertis

PROPONENTE:

AMBRA SOLARE 5 S.R.L.

ROMA (RM) VIA VENTI SETTEMBRE 1 CAP 00187 ambrasolare5srl@legalmail.it

REGIONE MOLISE

PROVINCIA DI CAMPOBASSO

COMUNE DI URURI (CB): SAN MARTINO IN PENSILIS (CB): ROTELLO (CB)

Oggetto: **PROGETTO PER LA REALIZZAZIONE DI UN IMPIANTO AGROVOLTAICO CON POTENZA DI PICCO PARI A 61.8 MWp e POTENZA DI IMMISSIONE PARI A 50 MW, UBICATO NEI COMUNI DI URURI (CB); SAN MARTINO IN PENSILIS (CB) E OPERE CONNESSE RICADENTI NEL COMUNE DI ROTELLO (CB).**

ELABORATO: INSERIMENTO SU AEROFOTOGRAMMETRIA IMPIANTO FOTOVOLTAICO PROPOSTO, VIABILITA' ED OPERE CONNESSE - ANTE OPERAM

Firmato digitalmente da: MANCO ANTONIO
Motivo: Ordine degli Architetti di Salerno n. 1000
Data: 04/10/2021 14:34:31

PROGETTAZIONE: I-PROJECT S.R.L.

ELABORATO: B.9.1	Elaborato da: Arch. Antonio Manco	Approvato da: Arch. Antonio Manco
SCALA: 1:2000	Verificato da: Arch. Antonio Manco	
DATA: Settembre 2021		
Prot. Int. n°: 0101	Rev.: 0	Mod.: 0
Pratica Uffici:	Archivio File:	

SPAZIO RISERVATO ALL'ENTE PUBBLICO

i-Project

Consulenza, Progettazione e Sviluppo Impianti ad Energia Rinnovabile
Sede Legale: Via Del Vecchio Politecnico, 9 - 20121 Milano (MI) - P.IVA 11032591006 PEC: iprojects@legalmail.it
Sede Operativa Bisceglie (T.T.): Viale Gioacchino Rossini, 2 - Cell. 3394172396

Firmato digitalmente da
Pablo Miguel Otin Pintado
C = IT