Firmato digitalmente da
Pablo Miguel Otin Pintado
C = IT

ASTRUTTURE

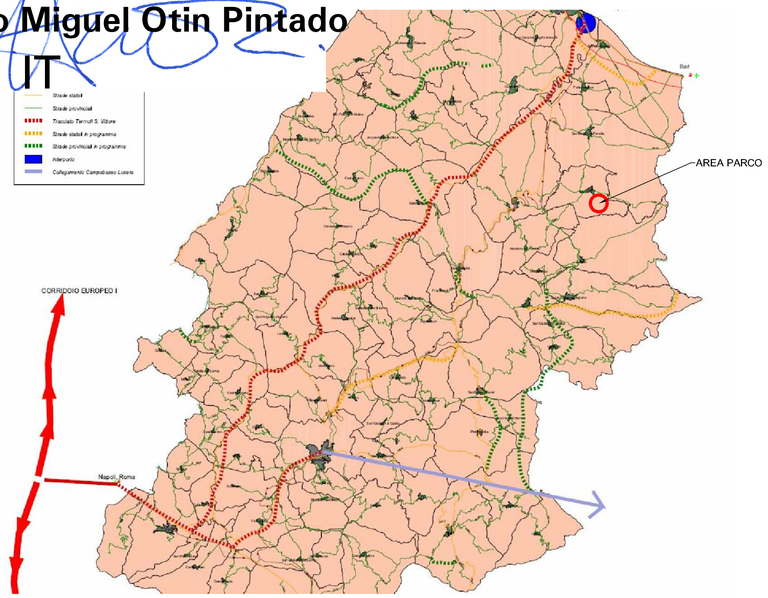

Consorzi industriali, aree PIP, distretti industrali

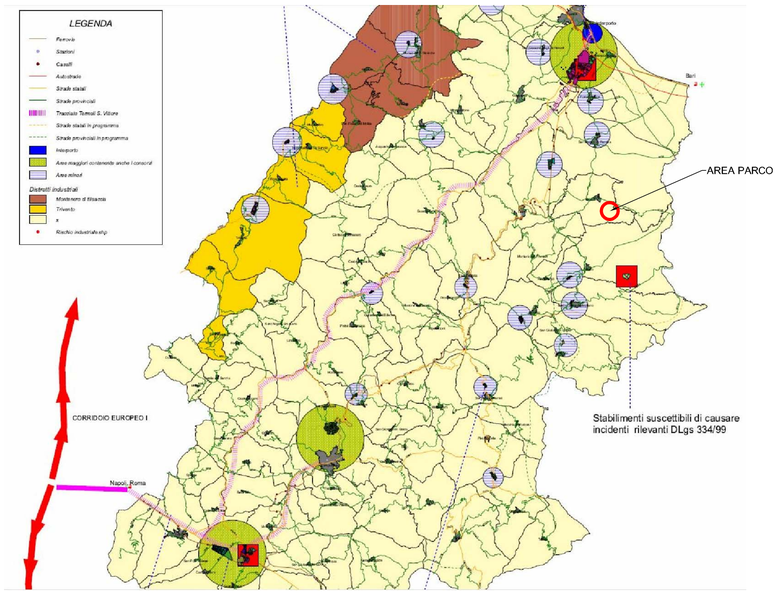

PIANI PAESISTICI E AREE BOSCHIVE

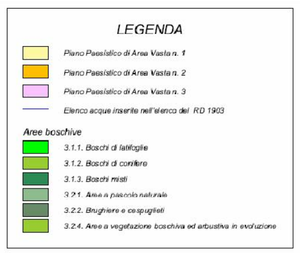

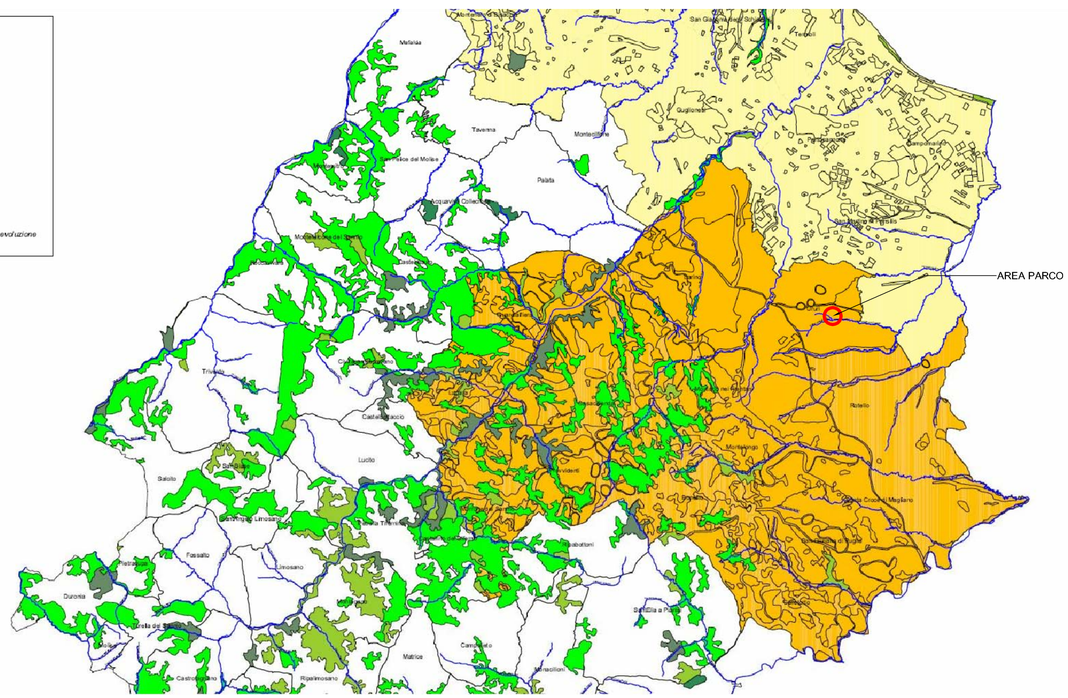

AREE STORICHE E CIRCUITI

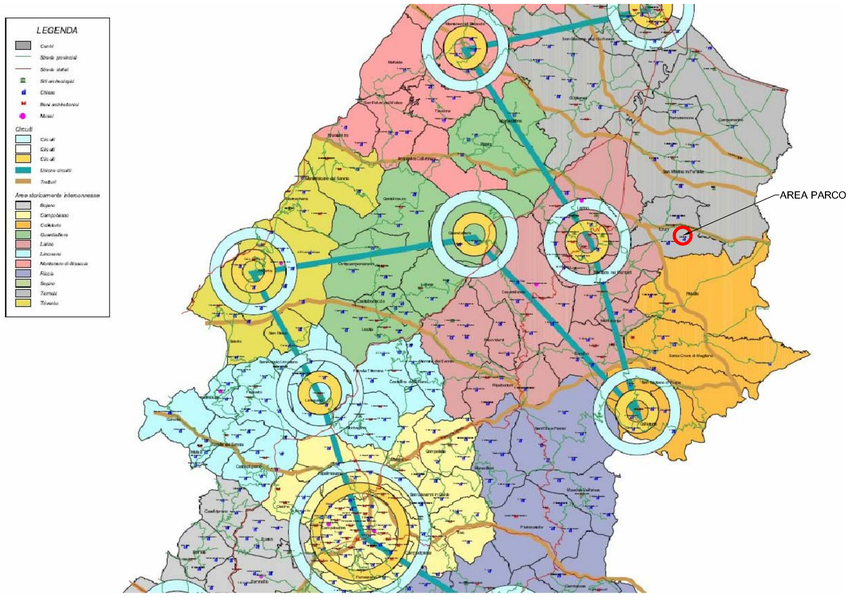

CORRIDOI ECOLOGICI E AREA PARCO

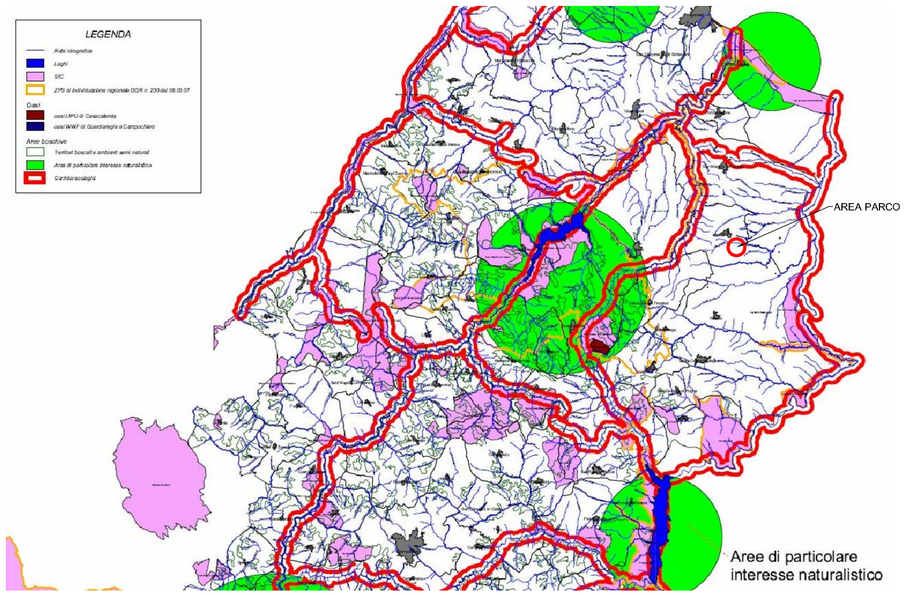

LEGENDA

Area parco fotovoltaico

* Fonte cartografico: Provincia di Campobasso
http://www3.provincia.campobasso.it/flex/cm/pages/ServeBLOB.php/L/IT/IDPagina/681

Powertis

PROPONENTE:

AMBRA SOLARE 5 S.R.L.

ROMA (RM) VIA VENTI SETTEMBRE 1 CAP 00187 ambrasolare5srl@legalmail.it

REGIONE MOLISE

PROVINCIA DI CAMPOBASSO

COMUNE DI URURI (CB)- SAN MARTINO IN PENSILIS (CB)- ROTELLO (CB)

Oggetto: **PROGETTO PER LA REALIZZAZIONE DI UN IMPIANTO AGROVOLTAICO CON POTENZA DI PICCO PARI A 61.8 MWp e POTENZA DI IMMISSIONE PARI A 50 MW, UBICATO NEI COMUNI DI URURI (CB), SAN MARTINO IN PENSILIS (CB) E OPERE CONNESSE RICADENTI NEL COMUNE DI ROTELLO (CB)**

ELABORATO: SCREENING DEI VINCOLI - P.T.R- P.T.C.P

PROGETTAZIONE: I-PROJECT S.R.L.

ELABORATO: D.6	**Elaborato da:** Arch. Antonio Manco	**Approvato da:** Arch. Antonio Manco
SCALA:	**Verificato da:** Arch. Antonio Manco	
DATA: Settembre 2021		

Prot. Int. n°: 0101	**Rev.:** 0	**Mod.:** 0
Pratica: Ururi	Archivio File: 2538	

Firmato digitalmente da: MANCO ANTONIO
Motivo: Ordine degli Architetti di Salerno n.
Data: 14/12/2021 15:07:17

SPAZIO RISERVATO ALL'ENTE PUBBLICO

i-Project

Consulenza, Progettazione e Sviluppo Impianti ad Energia Rinnovabile

Sede Legale: Via Del Vecchio Politecnico, 9 - 20121 Milano (MI) - P.IVA 11092870960-PEC: i-project@legalmail.it

Sede Operativa:Via Biscegrie n° 17 - 84044 Albanella (SA) -mailto:manco@iprojectsrl.com- Cell: 3384117245