Firmato digitalmente da
Pablo Miguel Otin Pintado
C = IT

F2 - ANTE OPERAM

F3 - ANTE OPERAM

F4 - ANTE OPERAM

F1 - POST OPERAM

F2 - POST OPERAM

F3 - POST OPERAM

F4 - POST OPERAM

F5 - ANTE OPERAM

F6 - ANTE OPERAM

F7 - ANTE OPERAM

F8 - ANTE OPERAM

F5 - POST OPERAM

F6 - POST OPERAM

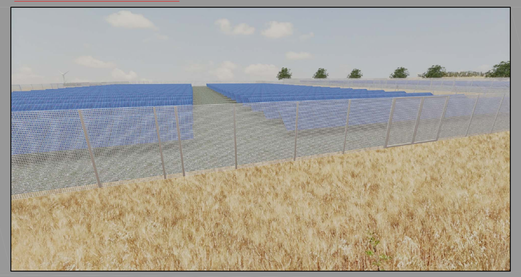

F7 - POST OPERAM

F8 - POST OPERAM

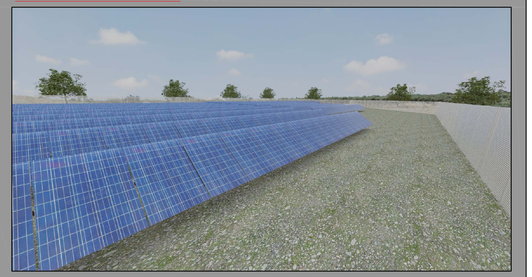

Powertis

PROPONENTE:

AMBRA SOLARE 5 S.R.L.

ROMA (RM) VIA VENTI SETTEMBRE 1 CAP 00187 ambrasolare5srl@legalmail.it

REGIONE MOLISE

PROVINCIA DI CAMPOBASSO

COMUNE DI URURI (CB)- SAN MARTINO IN PENSILIS (CB)- ROTELLO (CB)

Oggetto: **PROGETTO PER LA REALIZZAZIONE DI UN IMPIANTO AGROVOLTAICO CON POTENZA DI PICCO PARI A 61.8 MWp e POTENZA DI IMMISSIONE PARI A 50 MW, UBICATO NEI COMUNI DI URURI (CB), SAN MARTINO IN PENSILIS (CB) E OPERE CONNESSE RICADENTI NEL COMUNE DI ROTELLO (CB)**

ELABORATO: FOTOINSERIMENTI

PROGETTAZIONE: I-PROJECT S.R.L.

ELABORATO: D-9.1	**Elaborato da:** Arch. Antonio Manco	**Approvato da:** Arch. Antonio Manco
SCALA:	**Verificato da:** Arch. Antonio Manco	
DATA: Settembre 2021		
Prot. int. n°: 0101	**Rev.:** 0	**Mod.:** 0
Pratica: Ururi	Archivio File:	

SPAZIO RISERVATO ALL'ENTE PUBBLICO

i-Project

Consulenza, Progettazione e Sviluppo Impianti ad Energia Rinnovabile

Sede Legale: Via Del Vecchio Politecnico, 9 - 20121 Milano (MI) - P.IVA 11030199960-PEC: iprojects@legalmail.it

Sede Operativa Via Bisceglie n° 11 - 84044 Alianello (SA) - mail:a.manco@iprojectconsult.com- Cell: 3394113381