

Comuni di Castellaneta e Laterza



Provincia di Taranto

Progetto per l'attuazione del
Green Deal Europeo approvato l' 11.12.2019:
**“INTERVENTO AGROVOLTAICO IN
SINERGIA FRA PRODUZIONE
AGRICOLA ED ENERGETICA CON
CREAZIONE DI OASI DI PROTEZIONE
PER LA BIODIVERSITA'
ANIMALE E VEGETALE“**

Sito in agro di Castellaneta e Laterza (TA)
Denominazione “GOBETTO SOLARE“

Potenza elettrica: DC 55,624 MW – AC 48,200 MW
(Rif. Normativo: D.Lgs 387/2003 – L.R. 25/2012 – DPR 207/2010)

Proponente:

Gobetto Solare S.r.l.

Via Larga, 7 – MILANO
del Gruppo



Sovrapposizione Impianto con

Tav. f2 - Carta delle invariante strutturali Paesistico - Ambientali

Struttura ecosistemico-ambientale

Progettazione a cura:

SEROS INVEST ENERGY

c.da Lobia, 40 – 72100 BRINDISI

email infoserosinvest@gmail.com

P.IVA 02227090749

Progettisti:

Ing. Pietro LICIGNANO

Iscr. N° 1188 Albo Ingegneri di Lecce
licignano.p@gmail.com

Ing. Fernando APOLLONIO

Iscr. N° 2021 Albo Ingegneri di Lecce
fernando.apollonio@gmail.com

Gennaio 2022

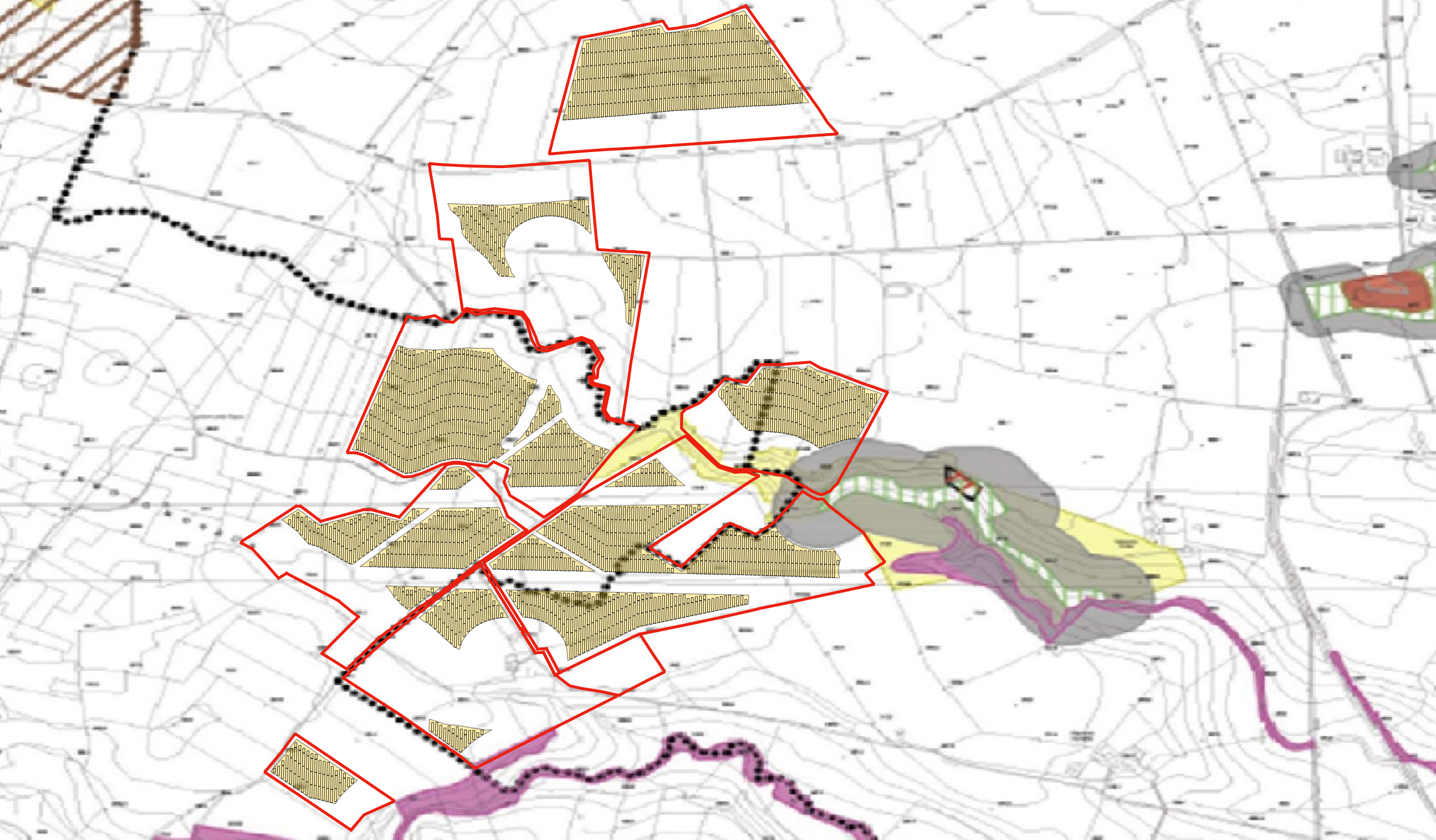

..... Limite comunale

Carte delle invarianti paesistico-ambientali:

struttura ecosistemica ambientale

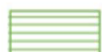

SEA.bp.bs - Boschi

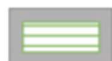

SEA.uc.ab - Area di rispetto dei boschi (20-50-100m)



SEA.uc.au - Aree umide



SEA.uc.pp - Prati e pascoli naturali



SEA.uc.fa - Formazioni arbustive in evoluzione naturale



SEA.bp.pr - Parchi e riserve nazionali e regionali

- "Stornara", Riserva Naturale Statale Biogenetica, D.M.: 13.07.1977;
- "Terra delle Gravine", Parco Naturale Regionale, L.R. n. 18/20.12.2005, n.6/21.04.2011.

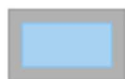

SEA.uc.ap - Area di rispetto dei parchi e delle riserve nazionali e regionali (100m)



SEA.uc.rn - Siti di rilevanza naturalistica

- SIC "Murgia Alta", IT9120007;
- SIC "Murgia di Sud-Est", IT9130005;
- SIC "Area delle Gravine", IT9130007;
- SIC "Pineta dell'Arco ionico", IT9130006;
- ZPS "Murgia Alta", IT9120007;
- ZPS "Area delle Gravine", IT9130007.



IS.pf - Invarianti strutturali: aree percorse dal fuoco