

Comuni di Castellaneta e Laterza



Provincia di Taranto

Progetto per l'attuazione del  
Green Deal Europeo approvato l' 11.12.2019:  
**“INTERVENTO AGROVOLTAICO IN  
SINERGIA FRA PRODUZIONE  
AGRICOLA ED ENERGETICA CON  
CREAZIONE DI OASI DI PROTEZIONE  
PER LA BIODIVERSITA'  
ANIMALE E VEGETALE“**

Sito in agro di Castellaneta e Laterza (TA)  
Denominazione “GOBETTO SOLARE“  
Potenza elettrica: DC 55,624 MW – AC 48,200 MW  
(Rif. Normativo: D.Lgs 387/2003 – L.R. 25/2012 – DPR 207/2010)

Proponente:

**Gobetto Solare S.r.l.**

Via Larga, 7 – MILANO  
del Gruppo



**Sovrapposizione Impianto con**

**Tav. f3 - Carta delle invariante strutturali Paesistico - Ambientali  
Vulnerabilità e Rischio idraulico e geomorfologico**

Progettazione a cura:

**SEROS INVEST ENERGY**

c.da Lobia, 40 – 72100 BRINDISI

email [infoserosinvest@gmail.com](mailto:infoserosinvest@gmail.com)

P.IVA 02227090749

Progettisti:

**Ing. Pietro LICIGNANO**

Iscr. N° 1188 Albo Ingegneri di Lecce  
[licignano.p@gmail.com](mailto:licignano.p@gmail.com)

**Ing. Fernando APOLLONIO**

Iscr. N° 2021 Albo Ingegneri di Lecce  
[fernando.apollonio@gmail.com](mailto:fernando.apollonio@gmail.com)

Gennaio 2022



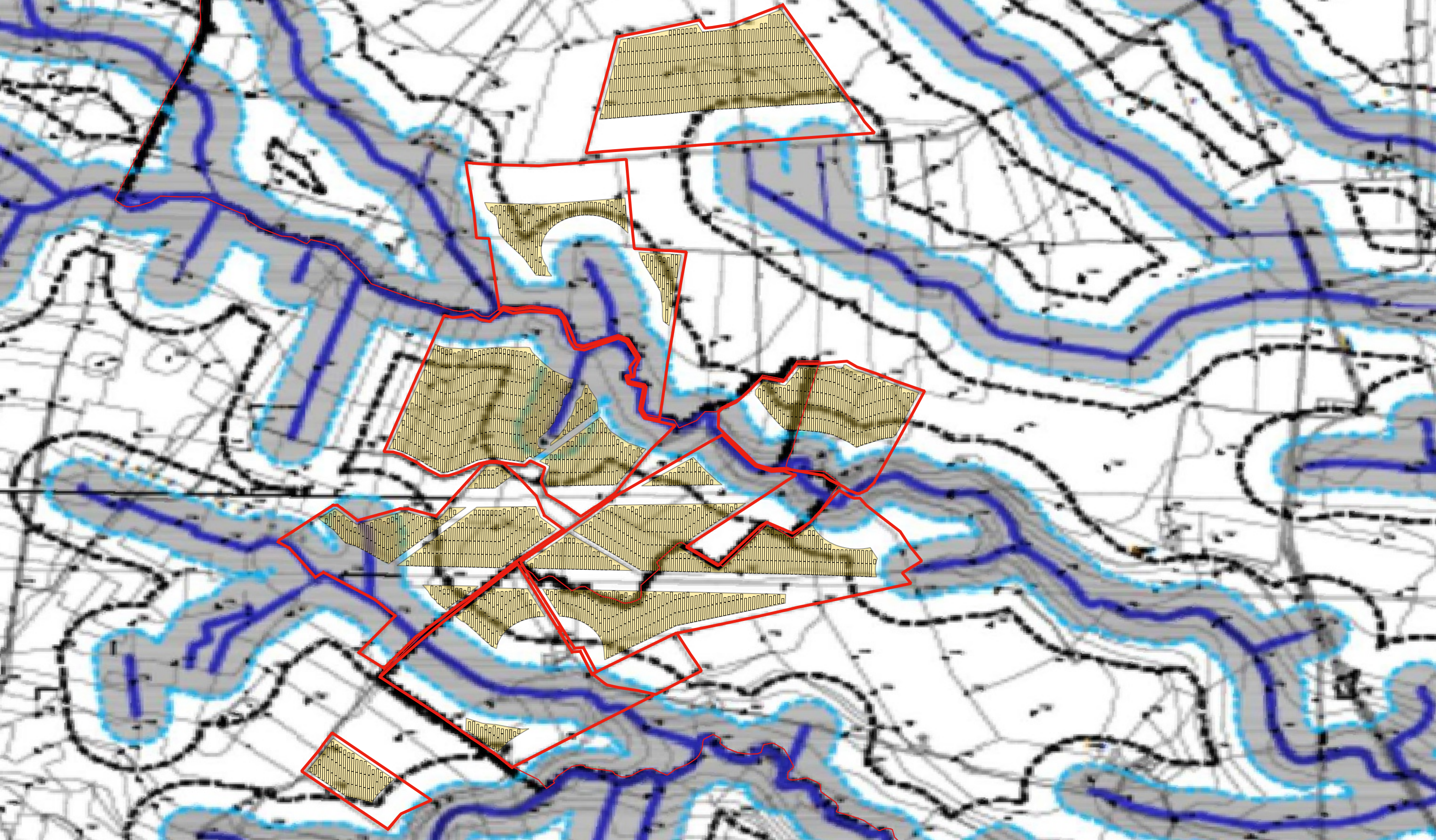





..... Limite comunale

## Carta delle invarianti strutturali paesistico-ambientali: vulnerabilità e rischio idraulico e geomorfologico

---

-  IS.pai.ca, Invariante strutturale dell'assetto idrologico: Corso d'acqua  
(art.6 e art.10 NTA/PAI)
-  IS.pai.api, Invariante strutturale dell'assetto idrologico:  
aree ad alta pericolosità idraulica
-  IS.pai.mpi, Invariante strutturale dell'assetto idrologico:  
aree a media pericolosità idraulica
-  IS.pai.bpi, Invariante strutturale dell'assetto idrologico:  
aree a bassa pericolosità idraulica
-  IS.pai.pg3, Invarianti strutturanti dell'assetto geomorfologico:  
pericolosità geomorfologica molto elevata
-  IS.pai.pg2, Invarianti strutturanti dell'assetto geomorfologico:  
pericolosità geomorfologica elevata
-  IS.pai.pg1, Invarianti strutturanti dell'assetto geomorfologico:  
pericolosità geomorfologica media e moderata
-  IS.pai.ca, Invarianti strutturanti dell'assetto geomorfologico: Cava  
(Elemento rinveniente dal PAI/Autorità di Bacino)