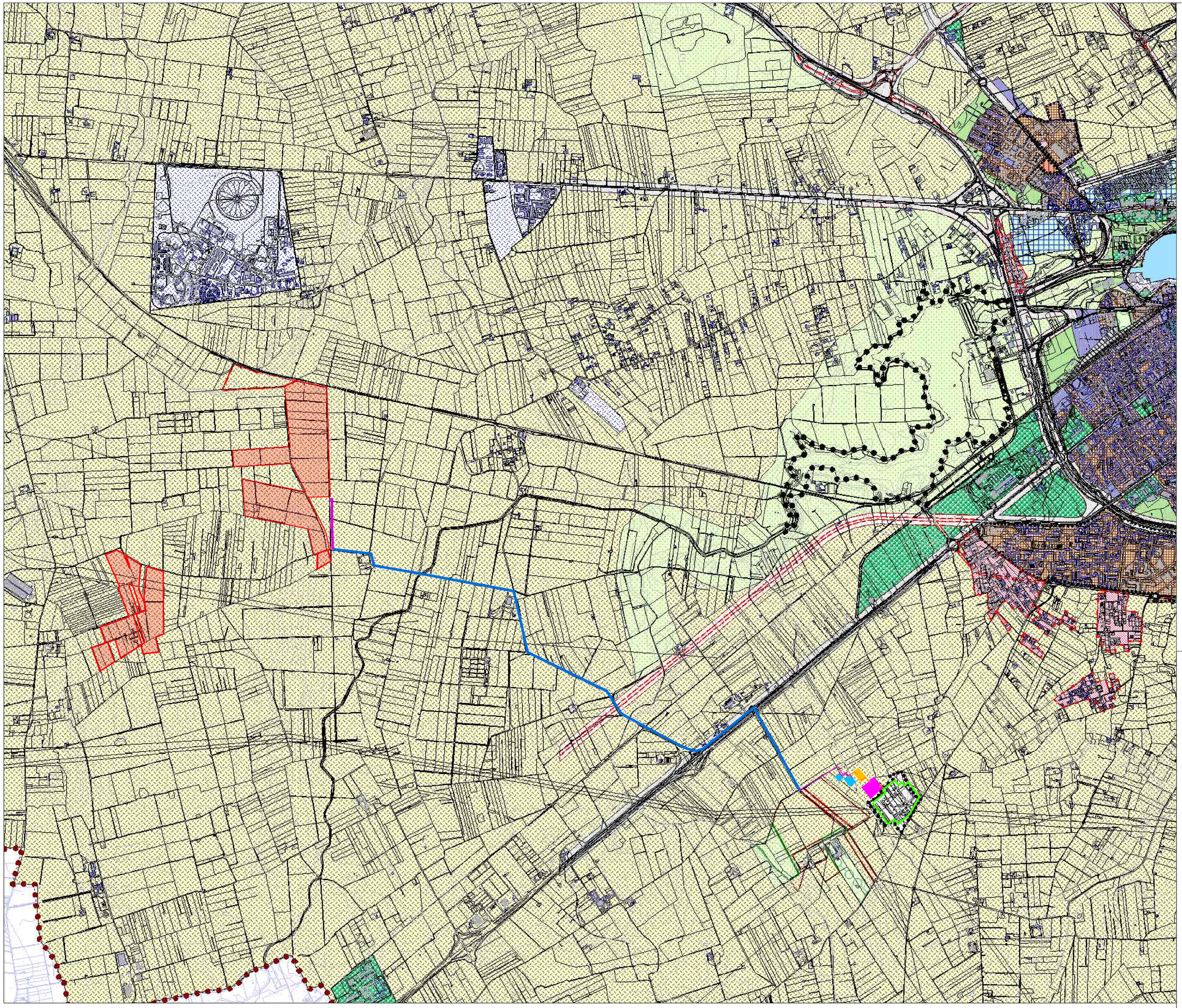

TIPIZZAZIONE DI PRG

ZONA - A - CENTRO STORICO
ZONA - B1 - COMPLETAMENTO
ZONA - B2 - COMPLETAMENTO PIZ ex L.167 APPROVATI
ZONA - B3 - COMPLETAMENTO
ZONA - B4 - COMPLETAMENTO
ZONA - C1 - PIANO 167 APPROVATO
PIANI L.167/68
ZONA - D1 - PRODUTTIVA INSEDIAMENTO DIFF
ZONA - D2 - PRODUTTIVA - ARTIGIANALE
ZONA - D3 - PRODUTTIVA - INDUSTRIALE (A.S.I.)
ZONA - D3/a - PRODUTTIVA - INDUSTRIALE Centrale Termoelettrica BR- Sud Cemen
ZONA - E - AGRICOLA
ZONA - F1 - ATTREZZATURE URBANE
ZONA - F2 - ATTREZZATURE DI QUARTIERE (D.M. 2-4-68)
ZONA - F3 - VERDE DI QUARTIERE (D.M. 2-4-68)
ZONA - F4 - PARCHI URBANI E RISPETTO AMBIENTE (D.M. 2-4-68)

ZONA FERROVIARIA
ZONE AEROPORTUALI - MIS DIARI DEMANIO MARITTIMO
RISPETTO STRADALE E FERROVIARIO
LIMITE ZONA DI RECUPERO (LEGGE 457)
LIMITE ZONA A.S.I.
VIABILITA' PRINCIPALE
VIABILITA' DI PREVISIONE REALIZZATA IN DIFFORMIA'
LIMITE ZONA DI RECUPERO INSEDIATI ABUSIVI (LEGGE 47/85)
INTERVENTO PRINCIPALE (EX L.R. 3/78 ACCORDI DI PROGRAMMA ECC.
AREA RAGGIUNTA EX L.R. 3/78 ACCORDI DI PROGRAMMA ECC.

BASI CARTOGRAFICHE

Mare Adriatico
Aerofotogrammetria
Limite territorio di competenza
Limiti comunali

LEGENDA

- Area impianto di produzione
- Percorso elettrodotto in MT di vettoriamento dell'energia su strada asfaltata
- Percorso elettrodotto in MT di vettoriamento dell'energia su strada sterrata
- Percorso elettrodotto di collegamento in AT
- Area di ubicazione del Sistema di Accumulo e della Sottostazione Elettrica Utente (SSEU) condivisa
- Sottostazione Elettrica altri produttori
- Ampliamento Stazione Elettrica RTN "BRINDISI" di TERNA S.p.A.
- Stazione Elettrica RTN "BRINDISI" di TERNA S.p.A.

Regione: PUGLIA
Provincia: BRINDISI
Comune: BRINDISI

IMPIANTO AGROFOTOVOLTAICO DELLA POTENZA NOMINALE DI 50,62 MWp

CODICE IDENTIFICATIVO PRATICA AUTORIZZAZIONE UNICA REGIONALE: 1G8YS61

BETA LIBRA S.r.l.
Via Mercato, 3
20121 Milano (MI)
P.IVA: 11039750960

Titolo dell'Elaborato:
STUDIO DI INSERIMENTO URBANISTISTICO OPERE IN PROGETTO

Denominazione del file dell'Elaborato:
TAV00_SIU.pdf

Elaborato:
TAV00_SIU

Progettista:
ing. Gianluca PANTILE
Ordine Ing. Brindisi n. 803
Via Del Lavoro, 15/D
72100 Brindisi
pantile.gianluca@ingpec.eu
tel. +39 347 1939994
fax +39 0831 548001

Visti / Firme / Timbri:

Dott. Ing. Gianluca PANTILE
Iscritto all'Ordine degli Ingegneri della Provincia di Brindisi al n. 803

SVILUPPO PROGETTO

NEXTA PROJECT HOLDCO
2 Hillards Court, Chester Business Park
Chester, United Kingdom, CH4 9PX

APULIA ENERGIA S.r.l.
Via Sasso, 15
72023 Mesagne (BR)

Formato di stampa: A0 - Scala 1:10000

Firmato digitalmente da
GIANLUCA PANTILE - INGEGNERE
CN = PANTILE - INGEGNERE GIANLUCA
C = IT

Data	Revisione	DESCRIZIONE	Elaborazione	Verifica e controllo
22.06.2021	0	PRIMA EMISSIONE	Ing. Gianluca PANTILE	Ing. Gianluca PANTILE

REVISIONI