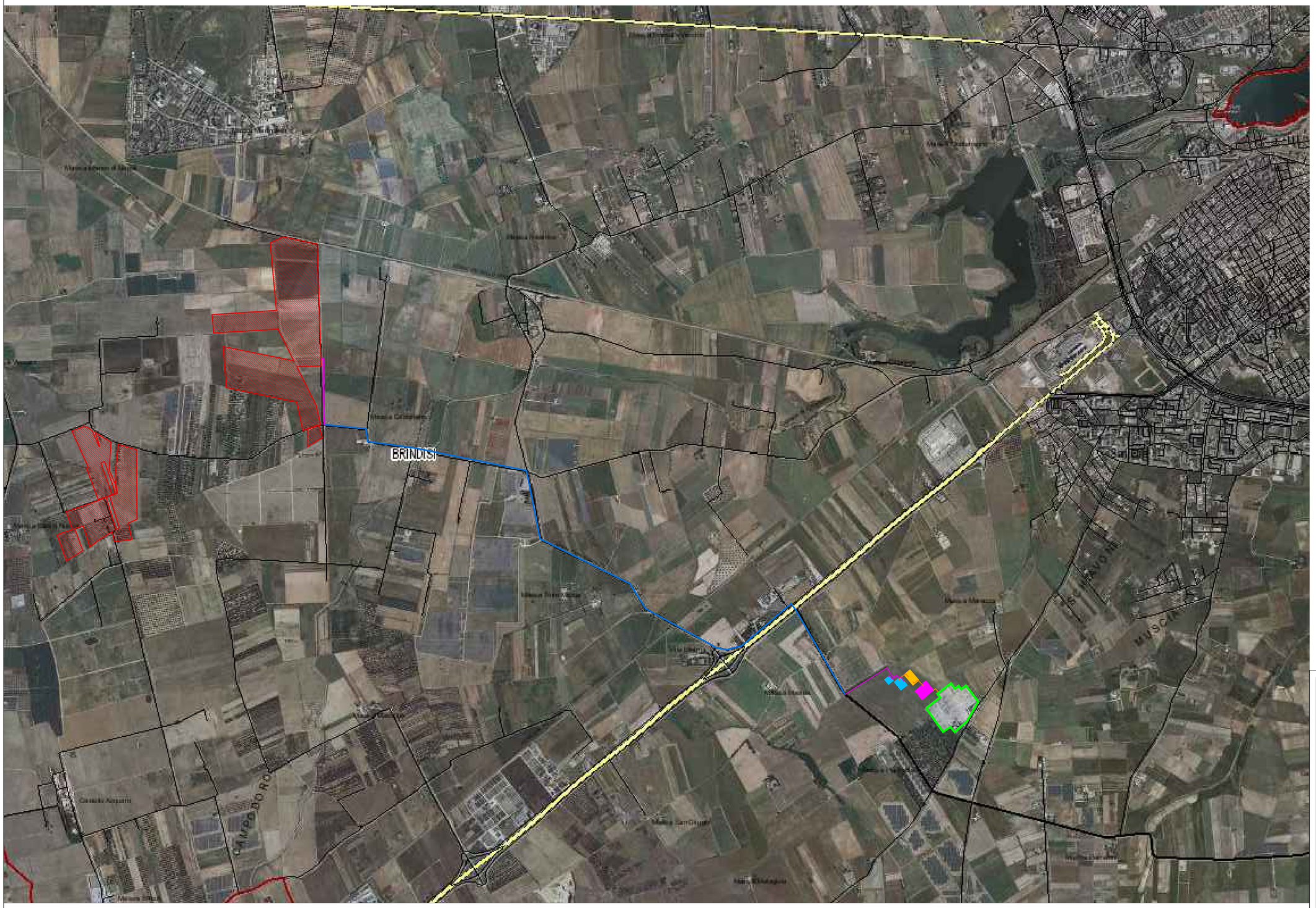

LEGENDA

- Area impianto di produzione
- Percorso elettrodotto in MT di vettoriamento dell'energia su strada asfaltata
- Percorso elettrodotto in MT di vettoriamento dell'energia su strada sterrata
- Percorso elettrodotto di collegamento in AT
- Area di ubicazione del Sistema di Accumulo e della Sottostazione Elettrica Utente (SSEU) condivisa
- Sottostazione Elettrica altri produttori
- Ampliamento Stazione Elettrica RTN "BRINDISI" di TERNA S.p.A.
- Stazione Elettrica RTN "BRINDISI" di TERNA S.p.A.

Regione: PUGLIA
Provincia: BRINDISI
Comune: BRINDISI

IMPIANTO AGROFOTOVOLTAICO DELLA POTENZA NOMINALE DI 50,62 MWp

CODICE IDENTIFICATIVO PRATICA AUTORIZZAZIONE UNICA REGIONALE: 1G8YS61

BETA LIBRA S.r.l.
Via Mercato, 3
20121 Milano (MI)
P.IVA: 11039750960

Titolo dell'Elaborato:
INQUADRAMENTO IMPIANTI DI PRODUZIONE, DI UTENZA E DI RETE PER LA CONNESSIONE SU ORTOFOTO

Denominazione del file dell'Elaborato:
TAV02_01.pdf

Elaborato:
TAV02_01

Progettista:
ing. Gianluca PANTILE
Ordine Ing. Brindisi n. 803
Via Del Lavoro, 15/D
72100 Brindisi
pantile.gianluca@ingpec.eu
tel. +39 347 1939994
fax +39 0831 548001

Visti / Firme / Timbri:

Dott. Ing. Gianluca PANTILE Ordine degli Ingegneri della Provincia di Brindisi n. 803

SVILUPPO PROGETTO

NEXTA PROJECT HOLDCO
2 Hillards Court, Chester Business Park
Chester, United Kingdom, CH4 9PX

APULIA ENERGIA S.r.l.
Via Sasso, 15
72023 Mesagne (BR)

Formato di stampa: A0 - Scala 1:10000

Firmato digitalmente da GIANLUCA PANTILE - INGEGNERE
CN = PANTILE INGEGNERE GIANLUCA
C = IT

Data	Revisione	DESCRIZIONE	Elaborazione	Verifica e controllo
09.06.2023	0	PRIMA EMISSIONE	ing. Gianluca PANTILE	ing. Gianluca PANTILE

REVISIONI