

LEGENDA

- ① Prolungamento molo sopraflutto
- ② Piazza panoramica
- ③ Percorso panoramico
- ④ Stazione marittima
- ⑤ Area verde
- ⑥ Area kiss & go e area di sosta per biciclette

PIANTA CHIAVE CON INTERVENTI DI PROGETTO

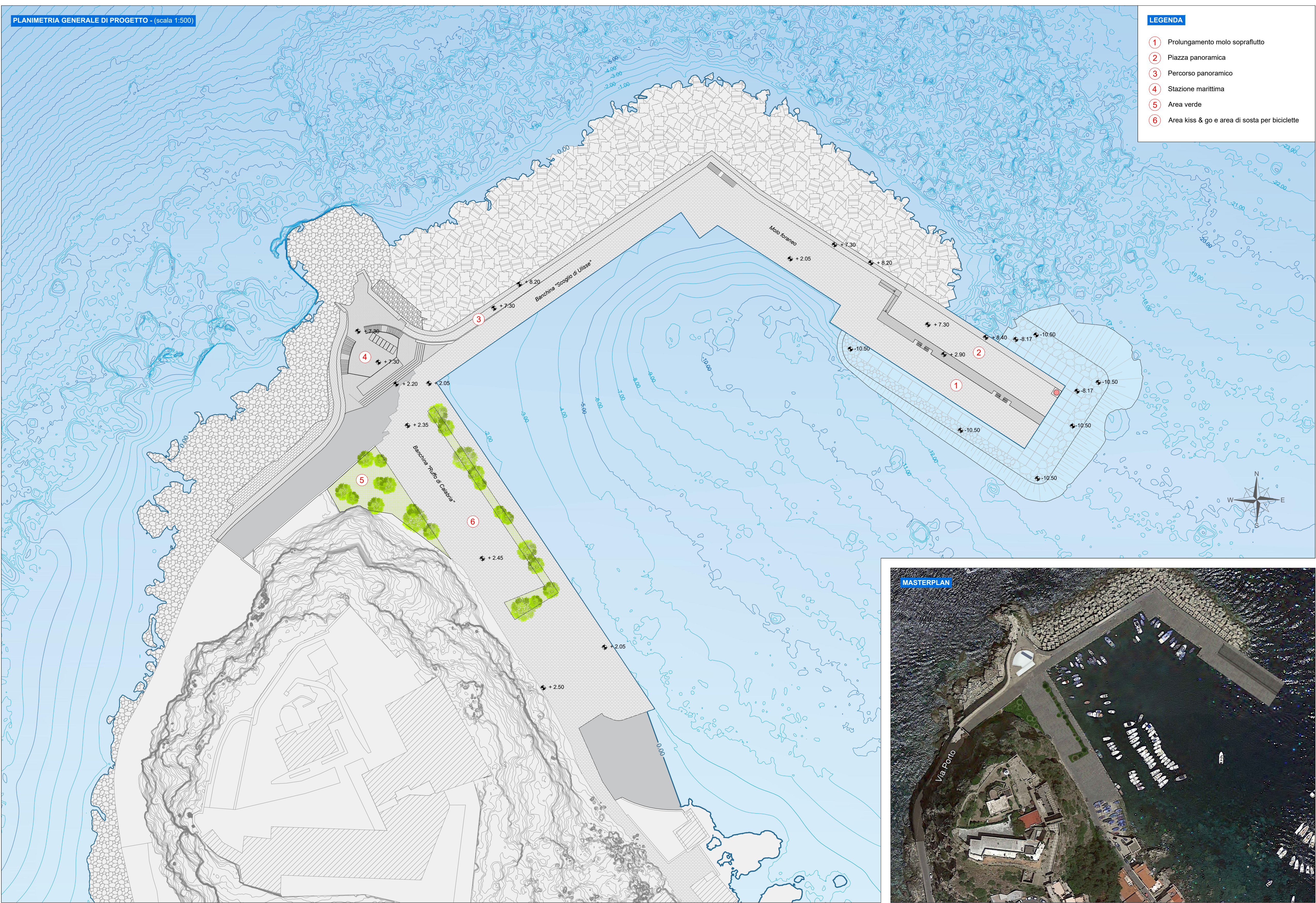
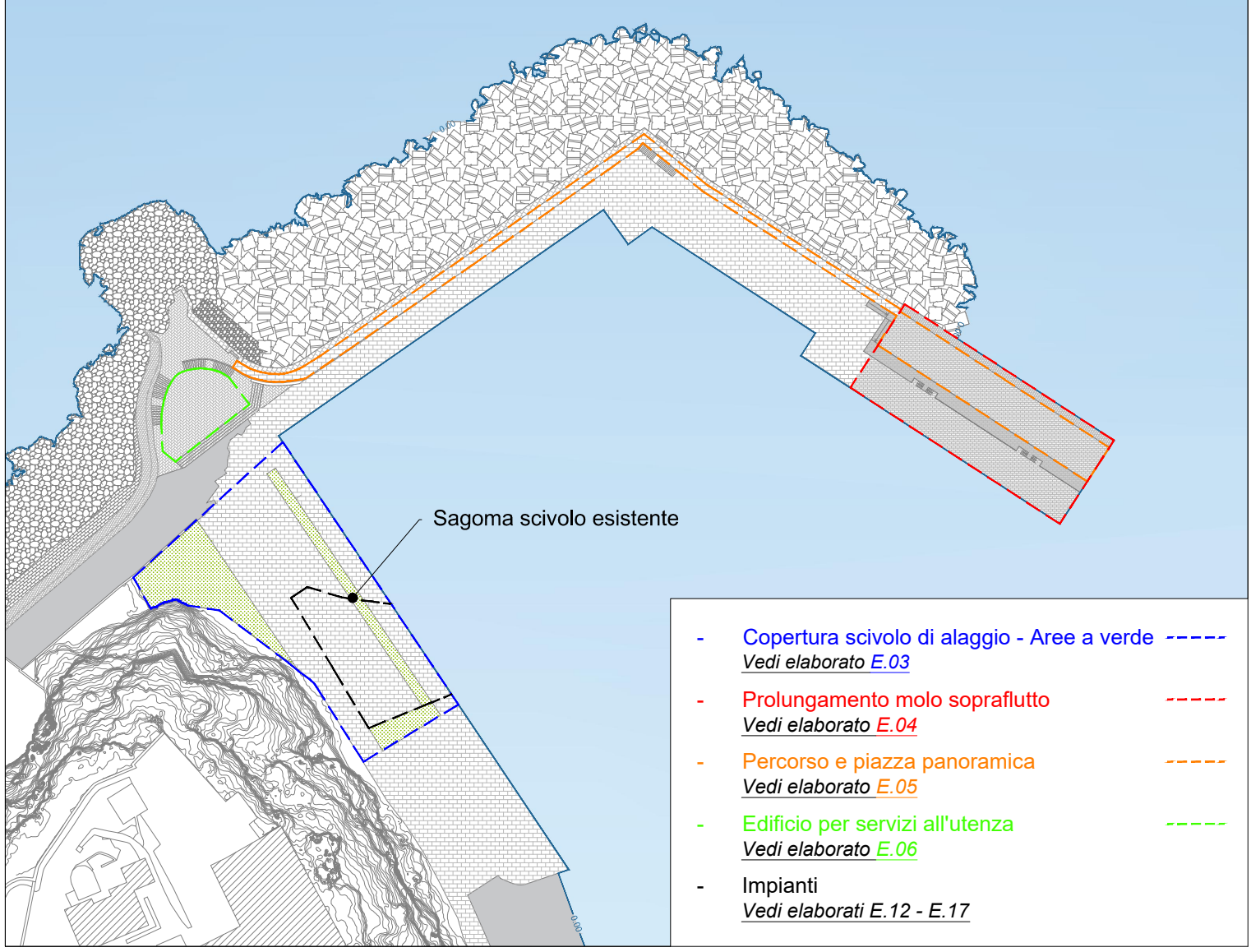

COMUNE DI SCILLA (RC)



AMMODERNAMENTO DEL PORTO DI SCILLA E DELLE INFRASTRUTTURE DI COLLEGAMENTO

Progetto Definitivo

E. ELABORATI GRAFICI DI PROGETTO

E.01 PLANIMETRIA GENERALE DI PROGETTO

Data:
12-04-2022
Scala:
1:500



ing. Domenico Condelli
arch. Pasquale Billari

PROJECT MANAGER
ing. Giuseppe Bernardo

PROGETTISTI
ing. Giuseppe Bernardo
ing. Domenico Condelli
ing. Vincenzo Secreti
ing. Roberta Chiara De Clario
arch. Pasquale Billari



GRUPPO DI LAVORO
ing. Giuseppe Cutrupi
arch. Francesca Gangemi

GEOLOGIA
geol. Giuseppe Cerchiaro

REVISIONI	Rev. n°	Data	Motivazione

R.U.P.	Visti/Approvazioni
--------	--------------------

MASTERPLAN

