PIANTA IMPALCATO

SCALA 1:200

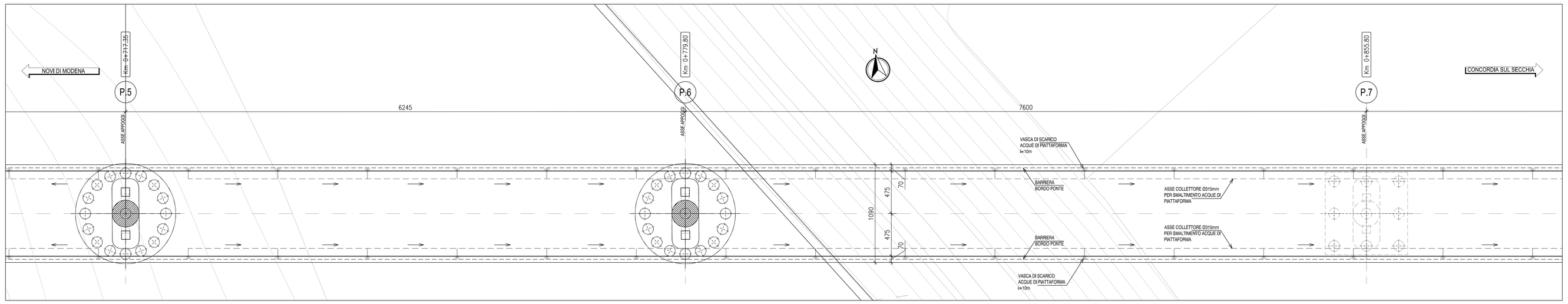

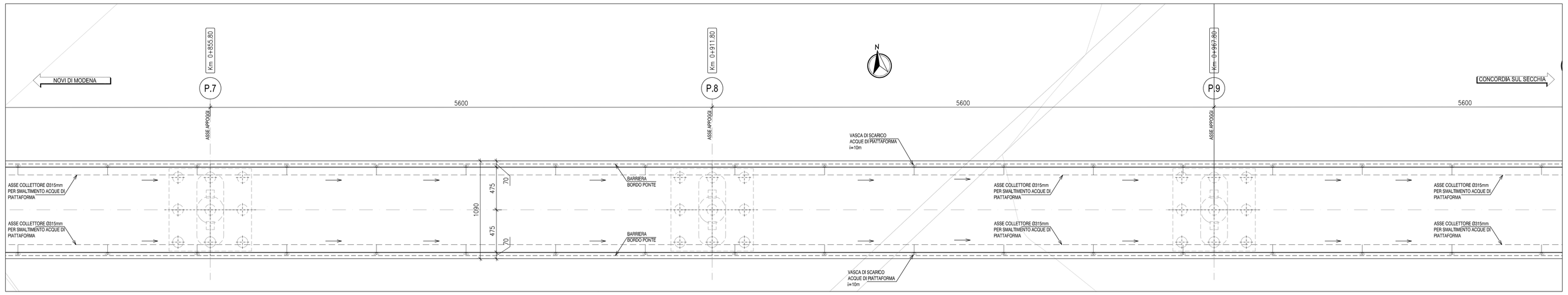

PROSPETTO LATO SUD

SCALA 1:200

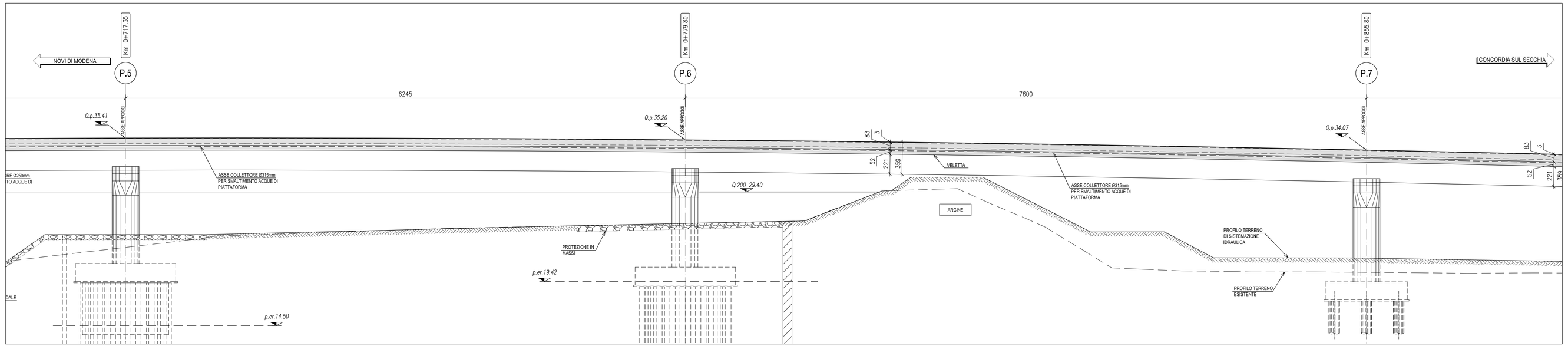

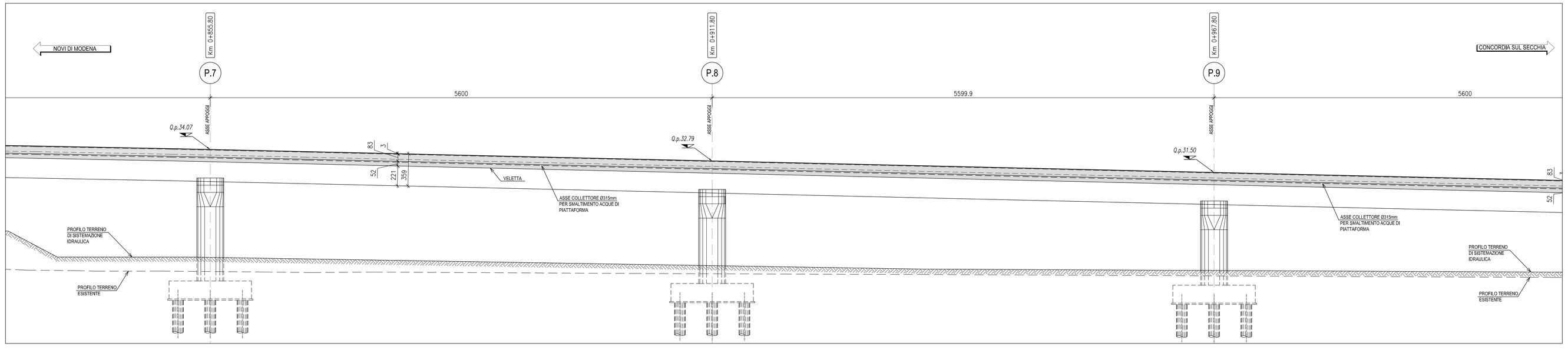

KEY-PLAN

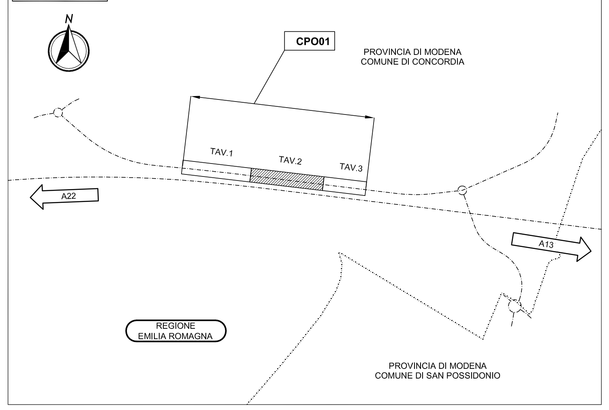

LEGENDA

N -Nord geografico

ELABORATI DI RIFERIMENTO

PD_0_0000_0000_0_GE_KT_01 - Elenco delle Normative di riferimento
PD_0_0000_0000_0_GE_KT_02 - Vita Utile e Classi d'Uso delle opere
PD_0_C03_CWS01_0_WW_PZ_01 - Sistemazioni idrauliche

PD_0_C03_CPO01_0_OM_PL_01 - Pianta fondazioni e sezione longitudinale tavola 1
PD_0_C03_CPO01_0_OM_PL_02 - Pianta fondazioni e sezione longitudinale tavola 2
PD_0_C03_CPO01_0_OM_PL_03 - Pianta fondazioni e sezione longitudinale tavola 3
PD_0_C03_CPO01_0_OM_PL_04 - Pianta fondazioni e sezione longitudinale tavola 4
PD_0_C03_CPO01_0_OM_CA_09 - Carpenteria impalcato - particolari e dettagli
PD_0_A00_0WP00_0_WW_PZ_01 - Schema rete di raccolta e particolari costruttivi sistemi di drenaggio

CARATTERISTICHE DEI MATERIALI

Vedere elaborato:
PD_0_0000_0000_0_GE_TB_01-Tabella materiali e classi di esposizione calcestruzzo

NOTE

Tutte le misure sono espresse in centimetri
Tutte le quote altimetriche sono espresse in metri s.l.m.
La falda di cantiere si trova a ~1,50m sotto il piano campagna
La falda di progetto si trova a ~0,50m sotto il piano campagna
Per lo smaltimento a terra delle acque di piattaforma vedere tav. dei particolari costruttivi sistemi di drenaggio.

IL CONCEDENTE: Regione Emilia-Romagna

IL CONCESSIONARIO: ARC Autostrada Regionale Cispadana

AUTOSTRADA REGIONALE CISPADANA
DAL CASELLO DI REGGIOLO-ROLO SULLA A22 AL CASELLO DI FERRARA SUD SULLA A13

CODICE C.U.P. E81B08000060009

PROGETTO DEFINITIVO

ASSE AUTOSTRADALE (COMPRENSIVO DEGLI INTERVENTI LOCALI)

VIABILITA' DI COLLEGAMENTO
OPERE D'ARTE MAGGIORI - PONTI
CP001 - VARIANTE SUD ALL'ABITATO DI CONCORDIA SULLA SECCHIA (C03) PONTE SUL FIUME SECCHIA
Pianta, Prospetto e sezioni trasversali impalcato tavola 2

IL PROGETTISTA
Alpina S.p.A.
Dott. Ing. Marco Bonfanti
Ordine Ingegneri di Milano
n° A.23364

RESPONSABILE INTEGRAZIONE PRESTAZIONI SPECIALISTICHE
Ing. Emilio Salsi
Albo Ing. Reggio Emilia n° 945

IL CONCESSIONARIO
Autostrada Regionale Cispadana S.p.A.
IL PRESIDENTE
Giuseppe Patuzzi

REV.	DATA	DESCRIZIONE	REDAZIONE	CONTROLLO	APPROVAZIONE
G					
F					
E					
D					
C					
B					
A	17.04.2012	EMISSIONE	ing.Illuminati	ing.Bonfanti	ing. Salsi

IDENTIFICAZIONE ELABORATO

NUM. ORDINE	FASE	LOTTO	GRUPPO	CODICE OPERA	NUM.	TRATTO OPERA	AMBITO	TIPO ELABORATO	PROGRESSIVO	REV.
2566	PD	0	C03	CP001		0	OM	PZ	02	A

DATA: MAGGIO 2012
SCALA: 1:200

IL PRESENTE DOCUMENTO NON POTRA' ESSERE COPIATO, RIPRODOTTO O ALTRIMENTI PUBBLICATO, IN TUTTO O IN PARTE, SENZA IL CONSENSO SCRITTO DEL CONCEDENTE. OGNI UTILIZZO NON AUTORIZZATO SARA' PERSEGUITO A NORMA DI LEGGE
THIS DOCUMENT MAY NOT BE COPIED, REPRODUCED OR PUBLISHED, EITHER IN PART OR IN ITS ENTIRETY, WITHOUT THE WRITTEN PERMISSION OF REGIONE EMILIA-ROMAGNA. UNAUTHORIZED USE WILL BE PROSECUTED BY LAW.

Lucido di stampa 1:1