



COMUNE DI MANDURIA

PROVINCIA DI TARANTO



REGIONE PUGLIA



REALIZZAZIONE DI UN IMPIANTO SOLARE FOTOVOLTAICO CONNESSO ALLA RETE DELLA POTENZA DI PICCO PARI A 15.379,00 kW E POTENZA IN IMMISSIONE PARI A 11.998,00 kW, COLLEGATO AD UN PIANO AGRONOMICICO PER L'UTILIZZO A SCOPI AGRICOLI DELL'AREA

Denominazione Impianto:

MANDURIA 1

Ubicazione:

Comune di Manduria (TA)
Contrada Giannangelo

**ELABORATO
4.16-PDRT**

RELAZIONE SULLE RICADUTE SOCIO - OCCUPAZIONALI

Cod. Doc.: 4.16-PDRT

**COMET ENERGY
POWER**

Project - Commissioning – Consulting
Municipiul Bucuresti Sector 1
Str. HRISOVULUI Nr. 2-4, Parter, Camera 1, Bl. 2, Ap. 88
RO41889165

Scala: --

PROGETTO

Data:

28/01/2021

PRELIMINARE



DEFINITIVO



AS BUILT



Richiedente:

MANDURIA S.r.l.
Piazza Walther Von Vogelweide, 8
39100 Bolzano
Provincia di Bolzano
P.IVA 03070950211

Tecnici e Professionisti:

*Dott. Ing. Luca Ferracuti Pompa:
Iscritto al n. A344 dell'Albo degli
Ingegneri della Provincia di Fermo*

Revisione	Data	Descrizione	Redatto	Approvato	Autorizzato
01	14/04/2020	Progetto Definitivo	F.P.L.	F.P.L.	F.P.L.
02	28/01/2021	Revisione	F.P.L.	F.P.L.	F.P.L.
03					
04					

Il Tecnico:

*Dott. Ing. Luca Ferracuti Pompa
(Iscritto al n. A344, dell'Albo dell'Ordine degli Ingegneri della Provincia di Fermo)*



Il Richiedente:

MANDURIA S.r.l.

*Piazza Walther Von Vogelweide n.8 – 39100 Bolzano (BZ)
P.IVA: 03070950211*

ELABORATO: 4.16-PDRT	COMUNE di MANDURIA PROVINCIA di TARANTO	Rev.: 02/21
	<i>PROGETTO DEFINITIVO</i> REALIZZAZIONE DI UN IMPIANTO SOLARE FOTOVOLTAICO DELLA POTENZA DI PICCO PARI A 15.379,00 kWp E POTENZA IN IMMISSIONE PARI A 11.998,00 kW, COLLEGATO AD UN PIANO AGRONOMICO PER L'UTILIZZO A SCOPI AGRICOLI DELL'AREA	Data: 28/01/21
	RELAZIONE SULLE RICADUTE SOCIO - OCCUPAZIONALI	Pagina 2 di 10

SOMMARIO

1. PREMESSA	3
1.1 UBICAZIONE	4
2. ANALISI DELLE RICADUTE SOCIO - OCCUPAZIONALI	8
2.1 PREMESSA	8
2.2 STIMA DELLE RICADUTE SOCIALI, OCCUPAZIONALI ED ECONOMICHE.....	8
2.3 FASE DI REALIZZAZIONE	8
2.4 FASE DI ESERCIZIO	9

ELABORATO: 4.16-PDRT	COMUNE di MANDURIA PROVINCIA di TARANTO	Rev.: 02/21
	<i>PROGETTO DEFINITIVO</i> REALIZZAZIONE DI UN IMPIANTO SOLARE FOTOVOLTAICO DELLA POTENZA DI PICCO PARI A 15.379,00 kWp E POTENZA IN IMMISSIONE PARI A 11.998,00 kW, COLLEGATO AD UN PIANO AGRONOMICO PER L'UTILIZZO A SCOPI AGRICOLI DELL'AREA	Data: 28/01/21
	RELAZIONE SULLE RICADUTE SOCIO - OCCUPAZIONALI	Pagina 3 di 10

1. PREMESSA

Il Presente documento è relativo al progetto per la realizzazione di un Impianto Fotovoltaico di grande Taglia, di potenza nominale e potenza di picco pari a 15.379,00 kW e potenza di immissione pari a 11.998,00 kW da realizzarsi nel Comune di Manduria (TA), in Località Contrada Giannangelo.

L'impianto sarà del tipo Grid Connected e l'energia elettrica prodotta sarà riversata completamente in rete, con allaccio in Media Tensione alla Rete Elettrica Nazionale attraverso una Cabina Primaria esistente.

Il Produttore e Soggetto Responsabile, è la Società MANDURIA S.r.l., la quale dispone dell'autorizzazione all'utilizzo dell'area su cui sorgerà l'impianto in oggetto. La denominazione dell'impianto è "MANDURIA 1".

DATI RELATIVI ALLA SOCIETA' PROPONENTE	
<i>Sede Legale:</i>	Piazza Walther Von Vogelweide, 8 39100 Bolzano (BZ)
<i>P.IVA e C.F.:</i>	03070950211
<i>N. REA:</i>	BZ – 229669
<i>Legale Rappresentante:</i>	Menyesch Joerg

L'iniziativa rientra nella tipologia elencata nell'Allegato B Elenco B.2 della L.R. 11/2001 smi, al punto B.2.g/5-bis denominata "impianti industriali per la produzione di energia elettrica, vapore e acqua calda, diversi da quelli di cui alle lettere B.2.g, B.2.g/3 e B.2.g/4, con potenza elettrica nominale uguale o superiore a 1 MW".

L'impianto in oggetto prevede l'installazione di pannelli fotovoltaici (moduli) in silicio monocristallino della potenza unitaria di 455 Wp, su un terreno completamente pianeggiante di estensione totale pari a 20,4321 ettari (ad una quota di circa ai 80 m slm.) avente destinazione agricola.

I Moduli Fotovoltaici saranno installati su strutture a inseguimento monoassiale (tracker). Su ogni struttura ad inseguimento saranno posati 26 moduli (Le Strutture sono comunque di tipo modulare e possono essere assemblate per ospitare sino a 78 Moduli).

L'impianto sarà corredato da n. 6 Power Station, n.2 Cabine di Consegna (Delivery Cabin E-Dis), n. 1 Control Room e n.2 Cabine Utente.

Il progetto prevede 1300 stringhe per un totale di 33.800 moduli fotovoltaici ed una potenza complessiva di picco di 15,379 MWp.

ELABORATO: 4.16-PDRT	COMUNE di MANDURIA PROVINCIA di TARANTO	Rev.: 02/21
COMET ENERGY POWER	<i>PROGETTO DEFINITIVO</i> REALIZZAZIONE DI UN IMPIANTO SOLARE FOTOVOLTAICO DELLA POTENZA DI PICCO PARI A 15.379,00 kWp E POTENZA IN IMMISSIONE PARI A 11.998,00 kW, COLLEGATO AD UN PIANO AGRONOMICO PER L'UTILIZZO A SCOPI AGRICOLI DELL'AREA	Data: 28/01/21
	RELAZIONE SULLE RICADUTE SOCIO - OCCUPAZIONALI	Pagina 4 di 10

1.1 UBICAZIONE

L'Impianto Fotovoltaico oggetto della presente relazione è ubicato nell'agro del Comune di Manduria (TA) in Località "Contrada Giannangelo" (vedi Figura 1.1, inquadramento generale e Figura 1.2 Inquadramento su Ortofoto).



Figura 1.1: Inquadramento Generale

L'area identificata per la realizzazione dell'impianto è situata a Nord-Est del Comune di Manduria ed è formato da n.2 Sottocampi (Denominati Manduria 1A e Manduria 1B) su un unico Sito (Si veda Figura 1.2) nella disponibilità del richiedente.

ELABORATO: 4.16-PDRT	COMUNE di MANDURIA PROVINCIA di TARANTO	Rev.: 02/21
COMET ENERGY POWER	<i>PROGETTO DEFINITIVO</i> REALIZZAZIONE DI UN IMPIANTO SOLARE FOTOVOLTAICO DELLA POTENZA DI PICCO PARI A 15.379,00 kWp E POTENZA IN IMMISSIONE PARI A 11.998,00 kW, COLLEGATO AD UN PIANO AGRONOMICO PER L'UTILIZZO A SCOPI AGRICOLI DELL'AREA	Data: 28/01/21
	RELAZIONE SULLE RICADUTE SOCIO - OCCUPAZIONALI	Pagina 5 di 10

I n.2 Sottocampi di possono considerarsi adiacenti, seppur separati da una sottile lingua di terreno e si trovano a distanza a circa 5,0 km dal Centro Abitato del Comune di Manduria.

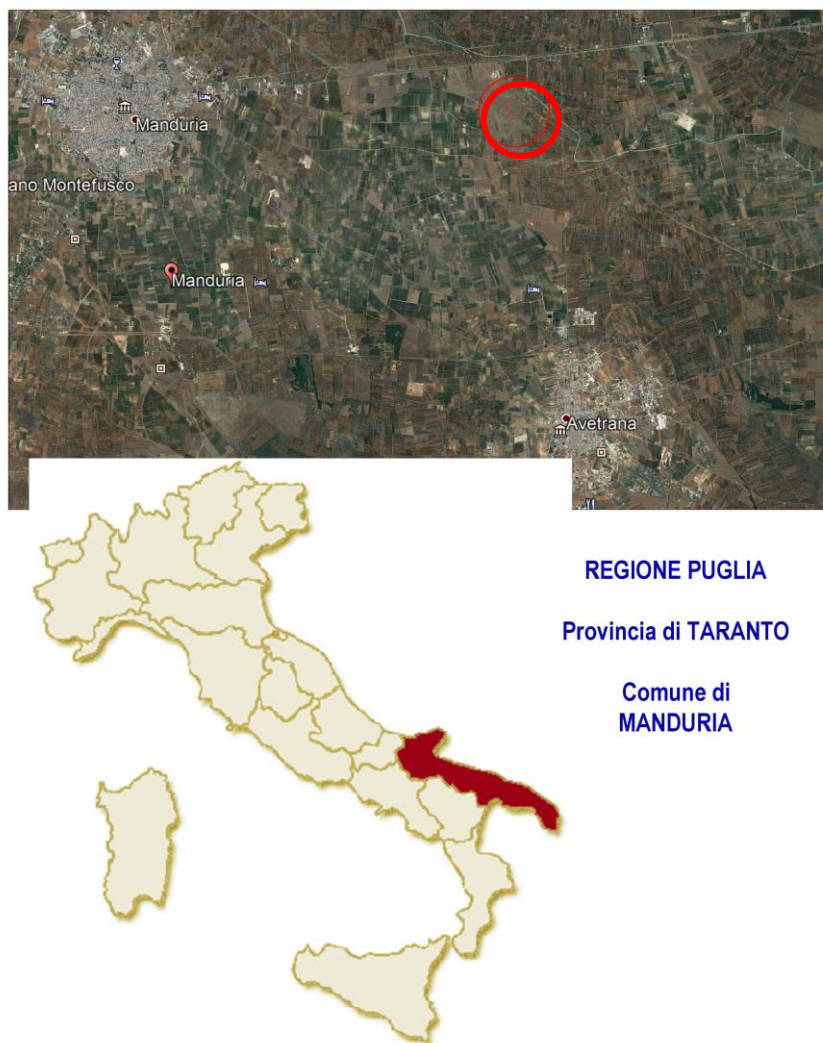
L'impianto sarà disposto a terra su una superficie complessiva di 20,4321 ha di terreno agricolo. L'area di intervento ricade in zona "E Agricola" ai sensi del PRG di Manduria ed è tipizzata sulla Carta dell'Uso del Suolo come appartenente alla Classe 2.1.1.1 "Seminativi Semplici in aree non irrigue e 2.3.1. Superfici a copertura erbacea densa".



Tabella 1.2: Inquadramento su Ortofoto

Pur trattandosi di un unico impianto fotovoltaico a cui farà capo un unico lter Autorizzativo, i due sottocampi che lo compongono sono connessi alla rete elettrica in modo indipendente attraverso n.2 connessioni, in particolare:

- Sottocampo Manduria 1A: connessione in MT (Preventivo n.217559280);
- Sottocampo Manduria 1B: connessione in MT (Preventivo n.217559282);

L'Area oggetto dell'Intervento è identificata nella Carta Tecnica Regionale CTR 5.000 alle seguenti Sezioni:

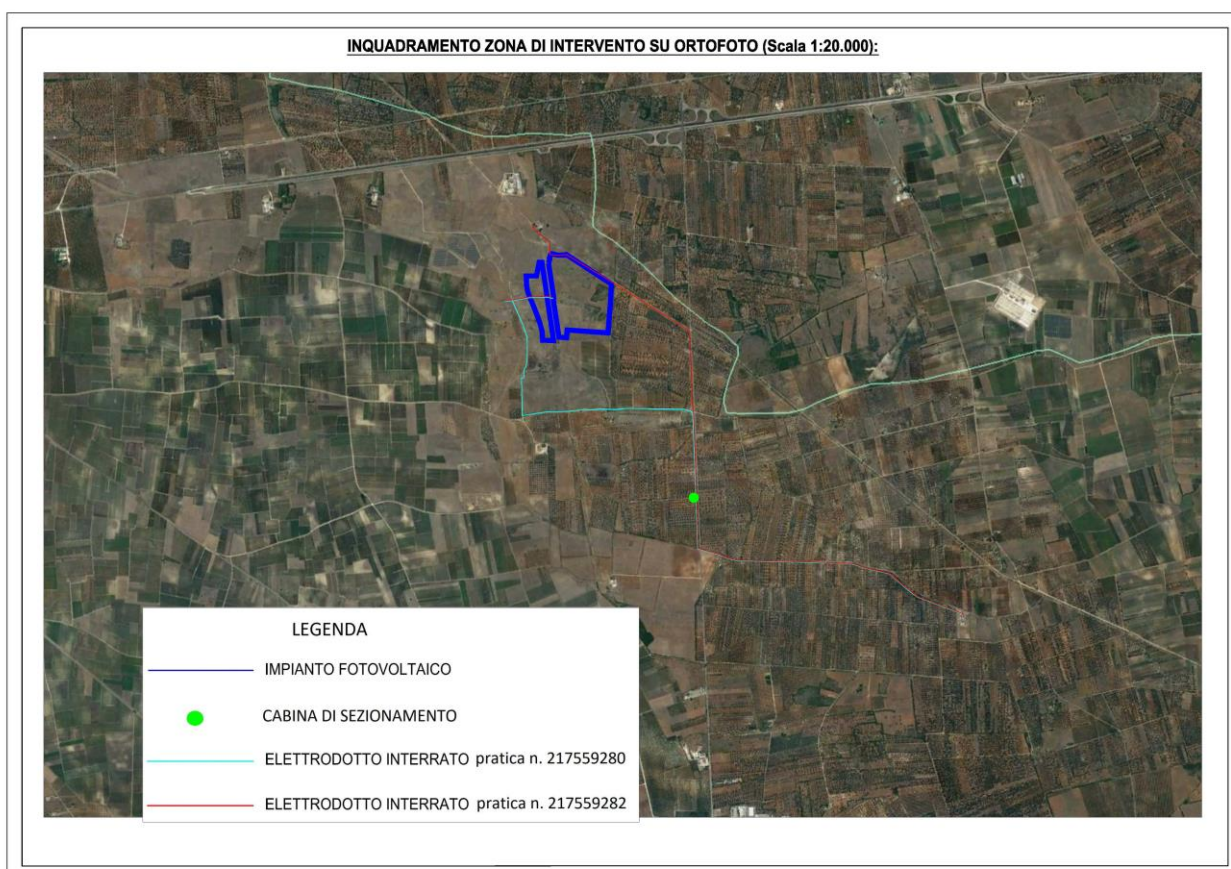
- Sezione 495132: Stazione di Avetrana;
- Sezione 511011: Masseria Ruggiano.

ELABORATO: 4.16-PDRT	COMUNE di MANDURIA PROVINCIA di TARANTO	Rev.: 02/21
COMET ENERGY POWER	<i>PROGETTO DEFINITIVO</i> REALIZZAZIONE DI UN IMPIANTO SOLARE FOTOVOLTAICO DELLA POTENZA DI PICCO PARI A 15.379,00 kWp E POTENZA IN IMMISSIONE PARI A 11.998,00 kW, COLLEGATO AD UN PIANO AGRONOMICO PER L'UTILIZZO A SCOPI AGRICOLI DELL'AREA	Data: 28/01/21
	RELAZIONE SULLE RICADUTE SOCIO - OCCUPAZIONALI	Pagina 6 di 10

In Figura 1.3 è identificata la posizione dell'Area oggetto dell'intervento su C.T.R. in scala 1:5.000



Tabella 1.3: Inquadramento su CTR 5.000

L'area d'intervento è estesa complessivamente per 20,4321 ha e l'uso agrario delle superfici interessate, come risultante dall'Agenzia del Territorio, è riconducibile in gran parte a "Uliveto", "Seminativo", "Frutteto", "Pascolo Cespugliato" e "Seminativo Irriguo", ed è censita presso la competente Agenzia del Territorio ai riferimenti catastali di cui alla Tabella 1.4. Nella Figura 1.5 sono riportati l'impianto di produzione e l'elettrodotto di connessione alla rete elettrica su estratto di Mappa catastale.

ELABORATO: 4.16-PDRT	COMUNE di MANDURIA PROVINCIA di TARANTO	Rev.: 02/21
COMET ENERGY POWER	PROGETTO DEFINITIVO REALIZZAZIONE DI UN IMPIANTO SOLARE FOTOVOLTAICO DELLA POTENZA DI PICCO PARI A 15.379,00 kWp E POTENZA IN IMMISSIONE PARI A 11.998,00 kW, COLLEGATO AD UN PIANO AGRONOMO PER L'UTILIZZO A SCOPI AGRICOLI DELL'AREA	Data: 28/01/21
	RELAZIONE SULLE RICADUTE SOCIO - OCCUPAZIONALI	Pagina 7 di 10

RIFERIMENTI CATASTALI IMPIANTO FOTOVOLTAICO		
COMUNE	FOGLIO	PARTICELLA
Manduria	66	50
	66	569
	66	613
	66	623
Manduria	66	19
	66	49
	66	74
	66	369
RIFERIMENTI CATASTALI NUOVA CABINA PRIMARIA		
COMUNE	FOGLIO	PARTICELLA
Avetrana	9	147

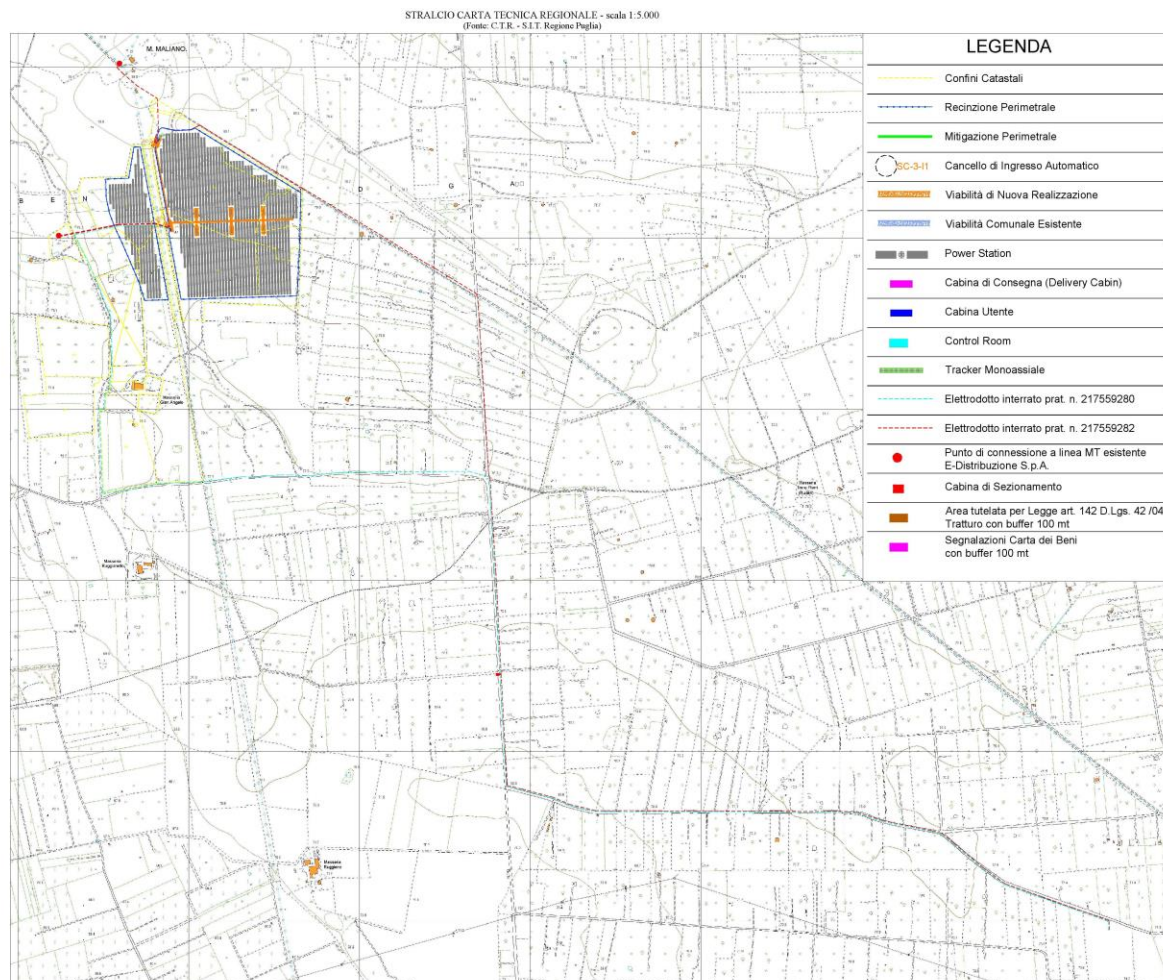
Tabella 1.4: Riferimenti catastali



Figura 1.5: Inquadramento su mappa catastale

ELABORATO: 4.16-PDRT	COMUNE di MANDURIA PROVINCIA di TARANTO	Rev.: 02/21
	<i>PROGETTO DEFINITIVO</i> REALIZZAZIONE DI UN IMPIANTO SOLARE FOTOVOLTAICO DELLA POTENZA DI PICCO PARI A 15.379,00 kWp E POTENZA IN IMMISSIONE PARI A 11.998,00 kW, COLLEGATO AD UN PIANO AGRONOMICO PER L'UTILIZZO A SCOPI AGRICOLI DELL'AREA	Data: 28/01/21
	RELAZIONE SULLE RICADUTE SOCIO - OCCUPAZIONALI	Pagina 8 di 10

2. ANALISI DELLE RICADUTE SOCIO - OCCUPAZIONALI

2.1 PREMESSA

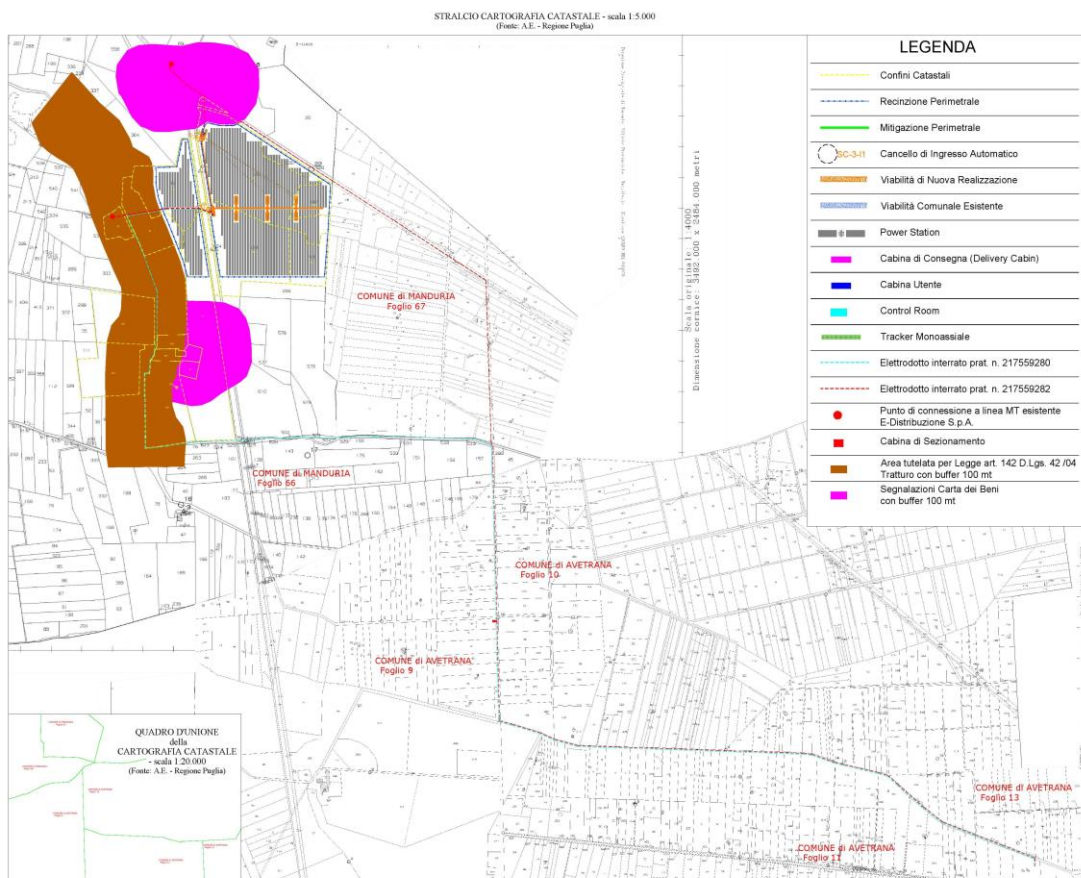
Gli aspetti legati all'economia locale riguardano il settore agricolo, turistico, industriale e artigianale.

2.2 STIMA DELLE RICADUTE SOCIALI, OCCUPAZIONALI ED ECONOMICHE

Nel processo di analisi per la definizione delle ricadute dell'impianto fotovoltaico sul contesto locale, si è tenuto conto delle seguenti fasi principali:

- Fase di realizzazione (durata 11 mesi);
- Fase di esercizio. (durata 30 anni)

Per ognuna di Queste due Fasi sono stati analizzati i benefici di tipo "Occupazionale" ed "Economico".

2.3 FASE DI REALIZZAZIONE

2.3.1 Benefici Occupazionali

In questa fase saranno coinvolte:

1. Figure Tecnico Professionali del posto per l'esecuzione dei seguenti servizi:
 - Rilievi topografici di dettaglio;
 - Analisi Geologiche – Idrogeologiche;
 - Direzione dei lavori, Direzione del Cantiere, Altri Servizi;
 - Trasporti;
2. Imprese di Costruzione per la realizzazione dell'opera;

Nella Fase di Realizzazione, il numero di risorse utilizzare sarà il seguente:

FASE DI REALIZZAZIONE	
NUMERO DI RISORSE	TIPOLOGIA DI RISORSA
4	Tecnici Specialistici (Rilievi, Analisi Geologiche – Idrogeologiche, altro)
3	Tecnici Specialistici (Direzione dei Lavori, Direzione di Cantiere)
15	Operai Specializzati Edili
30	Operai Specializzati Elettrici
10	Altra Tipologia di Maestranze
5	Trasporti
4	Personale Guardiania

ELABORATO: 4.16-PDRT	COMUNE di MANDURIA PROVINCIA di TARANTO	Rev.: 02/21
	<i>PROGETTO DEFINITIVO</i> REALIZZAZIONE DI UN IMPIANTO SOLARE FOTOVOLTAICO DELLA POTENZA DI PICCO PARI A 15.379,00 kWp E POTENZA IN IMMISSIONE PARI A 11.998,00 kW, COLLEGATO AD UN PIANO AGRONOMICO PER L'UTILIZZO A SCOPI AGRICOLI DELL'AREA	Data: 28/01/21
	RELAZIONE SULLE RICADUTE SOCIO - OCCUPAZIONALI	Pagina 9 di 10

In merito alle ricadute occupazionali sul posto, un numero rilevante delle risorse sopra indicate potrà essere reperito sul posto (con particolare riferimento alla parte Tecnica, alla Guardiania, ma anche alle risorse per la costruzione).

2.3.2 Benefici Economici

Durante fase di realizzazione dell'opera potranno esserci benefici per tutta l'area del Comune di Lecce dovuta alla presenza, per diversi mesi, delle risorse sopra evidenziare.

Ne potranno trarre beneficio le attività di ristorazione (Ristoranti, Bar) e di alloggio (Hotel) ma anche numero altre attività di commercio per le quali potrà nascere un indotto significativo.

2.4 FASE DI ESERCIZIO

2.4.1 Benefici Occupazionali

In questa fase saranno coinvolte figure Tecnico-Professionali per l'esecuzione dei seguenti servizi:

- Manutenzione Elettrica dell'Impianto Fotovoltaico;
- Monitoraggio;
- Pulizia dell'Impianto Fotovoltaico (lavaggio pannelli);
- Attività di sfalcio erba e cura del verde;
- Guardiania;

Nella Fase di Esercizio, il numero di risorse utilizzare sarà il seguente:

FASE DI ESERCIZIO	
NUMERO DI RISORSE	TIPOLOGIA DI RISORSA
3	Tecnici Specialistici
5	Operai Specializzati Edili
4	Operai Specializzati Elettrici
2	Personale Guardiania

Allo stesso modo, come per la fase di realizzazione, un numero rilevante delle risorse sopra indicate potrà essere reperito sul posto (con particolare riferimento alla parte Tecnica, alla Guardiania, ma anche alle risorse per la costruzione).

ELABORATO: 4.16-PDRT	COMUNE di MANDURIA PROVINCIA di TARANTO	Rev.: 02/21
COMET ENERGY POWER	<i>PROGETTO DEFINITIVO</i> REALIZZAZIONE DI UN IMPIANTO SOLARE FOTOVOLTAICO DELLA POTENZA DI PICCO PARI A 15.379,00 kWp E POTENZA IN IMMISSIONE PARI A 11.998,00 kW, COLLEGATO AD UN PIANO AGRONOMICO PER L'UTILIZZO A SCOPI AGRICOLI DELL'AREA	Data: 28/01/21
	RELAZIONE SULLE RICADUTE SOCIO - OCCUPAZIONALI	Pagina 10 di 10

2.4.2 Benefici Economici

A seguito dell'Entrata in Esercizio dell'Impianto fotovoltaico, il Comune di Lecce potrà godere di un SURPLUS di Entrate rilevanti generate dall'IMU e di cui tutta la cittadinanza potrà beneficiare.

Le Maestranze sopra evidenziate continueranno a generare un indotto (seppur ridotto rispetto alla fase di Cantiere) per le attività di ristorazione, alloggio e di tipo commerciale.

Porto San Giorgio, 28.01.2021

In Fede
Il Tecnico
(Dott. Ing. Luca Ferracuti Pompa)

