Digitally signed by: MENYESCH JOERG
Date: 10/11/2021 14:31:39

IMPIANTO DI RETE PER LA CONNESSIONE DI UN IMPIANTO DI PRODUZIONE DA FONTE SOLARE DELLA POTENZA DI 5999 kW

UBICATO NEL COMUNE DI MANDURIA (TA) IN LOCALITA' MASSERIA GIANNANGELO

IDENTIFICAZIONE ELABORATO

Livello prog.	Codice GOAL	Tipo documento	N° foglio	Tot. fogli	NOME FILE	DATA
PD	**217559280**	07	01	01	MANDURIA 1	LUGLIO 2021

PROGETTO DEFINITIVO

COMET ENERGY POWER

Project - Commissioning - Consulting
Municipiul Bucaresti Sector 1
Str. HRISOVULUI Nr. 2-4, Parter, Camera 1, Bl. 2, Ap. 88
RO41889165

MANDURIA
Fog. 66 Part.: Varie

CP "RUGGIANELLO"
DP00-1-380245

ELABORATO: **5.6.1-PDCR**

SCALA: **1:25.000**

OPERE DI RETE
STRALCIO ADB - CARTA IDROGEOMORFOLOGICA

Revisione	Data	Descrizione	Redatto	Approvato	Autorizzato
01	07/2021	Progetto Definitivo	F.Termine	F.Termine	R.Termine

Progettazione:
Te. Co. S.r.l.
Sede Legale: Via Felice Cavallotti n. 1
76014 Spinazzola (BT)
P.iva : 03710650726 REA : 272156

Tecnici:
P.Ind. Felice Termine
P.Ind. Raffaele Termine
D.T. Iscritto al n. 1014 dell'Albo dei Periti Ind.li e Laureati della Provincia di Bari e BAT

GESTORE RETE ELETTRICA: e-distribuzione SpA

FIRMA PER BENESTARE

RICHIEDENTE:
MANDURIA S.r.l.
Piazza Walther Von Vogelweide, 8
39100 Bolzano
Provincia di Bolzano
P.IVA 03070950211
ITALY

FIRMA PER BENESTARE

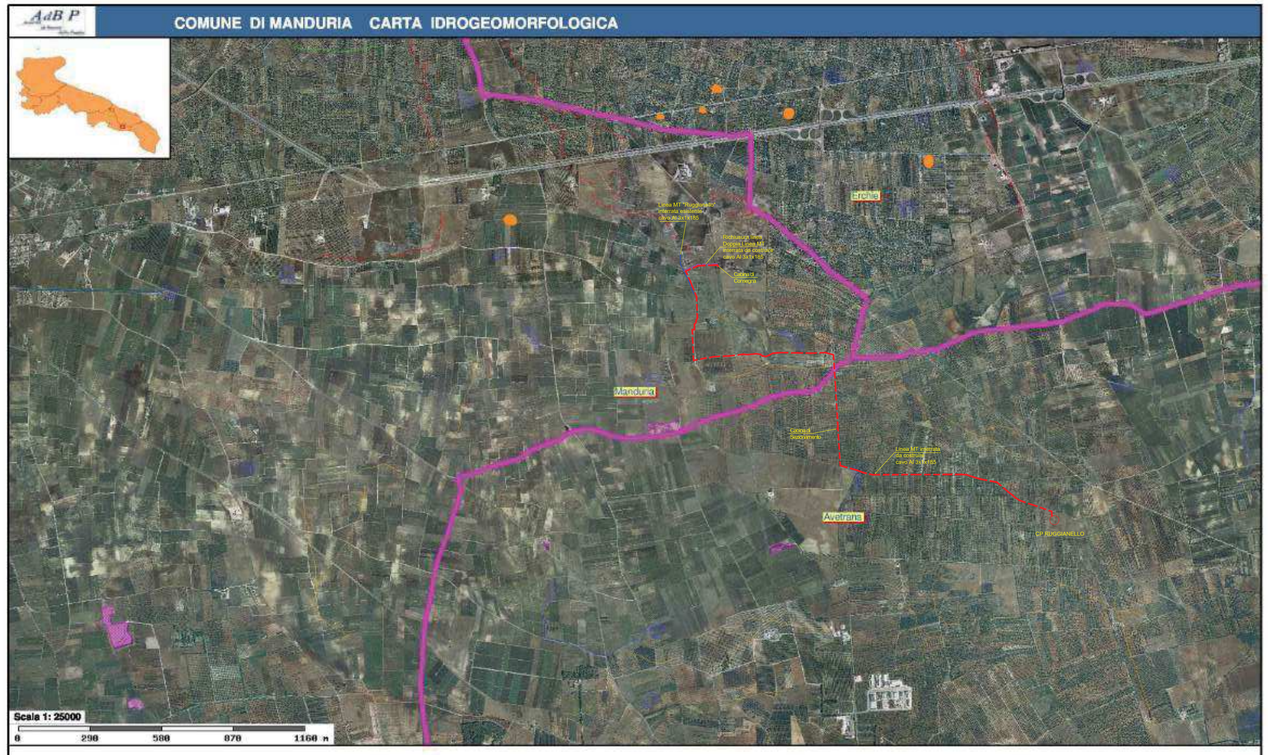

Dati amministrativi

Comuni

FORME DI VERSANTE

Linee

Orlo di scarpata delimitante forme semispianate

Cresta affilata

Cresta smussata

Asse di displuvio
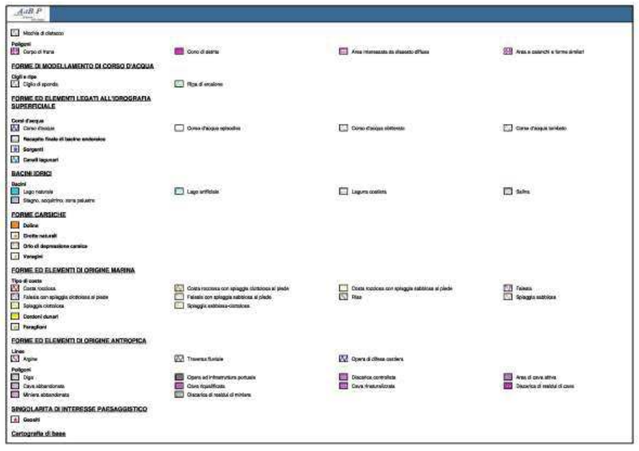
N.B.- NELL'AREA INTERESSATA DALLA CONNESSIONE NON SONO PRESENTI VINCOLI